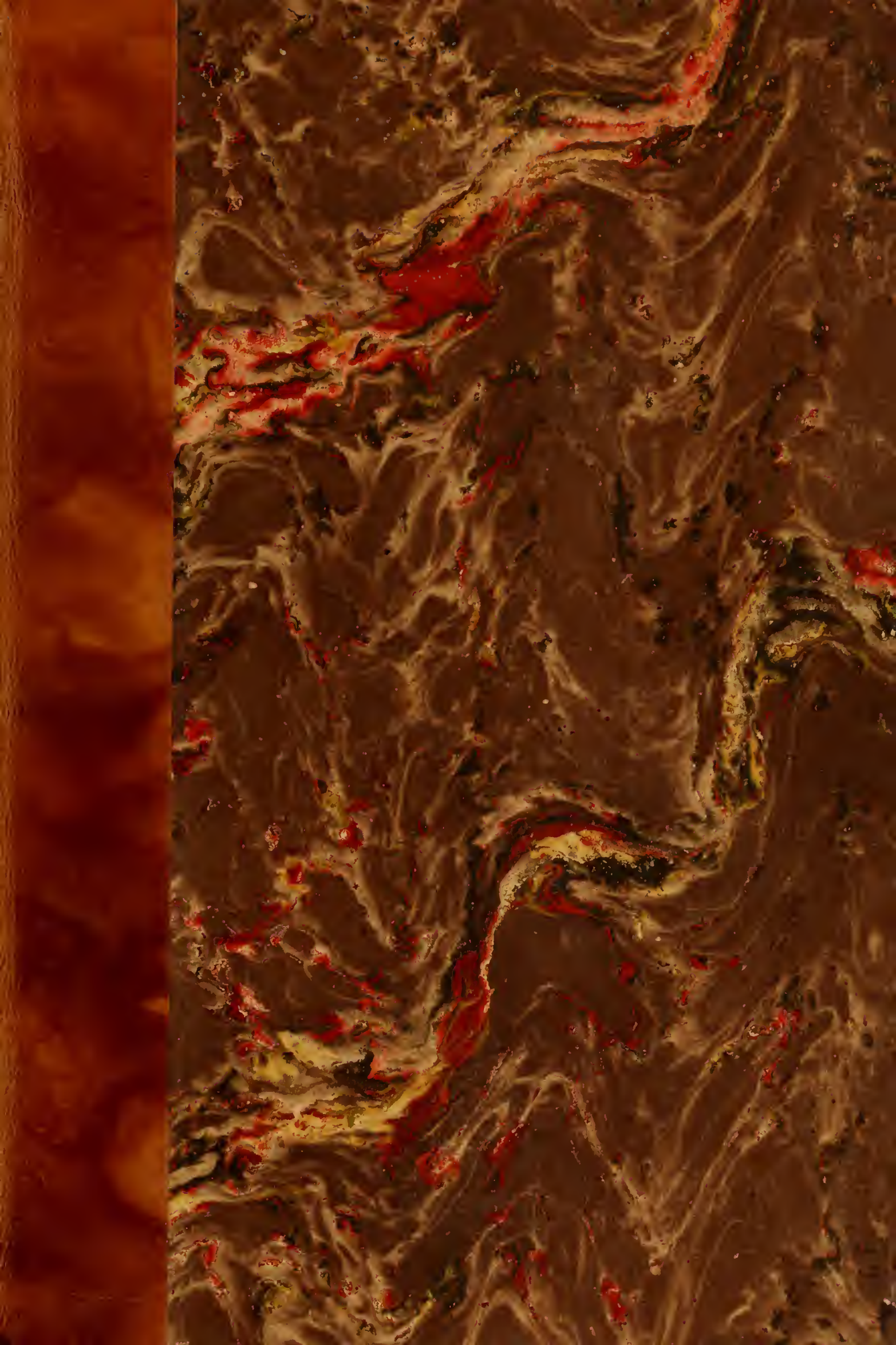

HAROLD B. LEE LIBRARY
BRIGHAM YOUNG UNIVERSITY
PROVO, UTAH

Digitized by the Internet Archive
in 2012 with funding from
Brigham Young University

http://archive.org/details/latourdebabeldra00rubi

M
1503
.R885
T61
1870

LA
TOUR DE BABEL

DRAME BIBLIQUE
en 4 tableaux

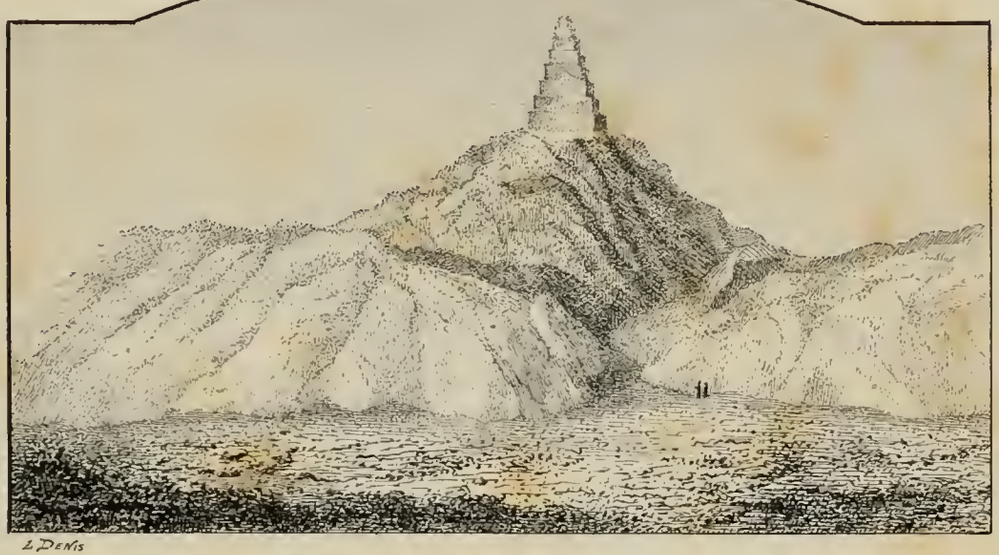

Musique de

ANT. RUBINSTEIN

OP. 80

Paroles Françaises de

VICTOR WILDER

Prix net: 12f.

Paris, Ancienne Maison MEISSONNIER,
E. GÉRARD et Cie Editeurs, 12 Boulevart des Capucines et rue Scribes 2, maison du Gd Hôtel.
Propriété pour tous pays.

Imp. Bertauts, Paris

Ancne Mon MEISSONNIER
E. GÉRARD & Cie
12. Boul.t des Capucines
Mon du Gd HÔTEL

HAROLD B. LEE LIBRARY
BRIGHAM YOUNG UNIVERSITY
PROVO, UTAH

LA
TOUR DE BABEL

PERSONNAGES.

ABRAHAM . . . . . *TENOR.*

NEMROD . . . . . *BARYTON.*

UN OFFICIER surveillant des travaux . . . . . *BARYTON.*

Ouvriers, gens de la suite de Nemrod, peuple, Anges et démons.

TABLE DES MORCEAUX

INTRODUCTION	A. Prélude instrumental		1
	B. Le réveil. Récit	Debout, voici le jour	4
	C. La grande construction	A l'œuvre, amis	7
ENTRÉE DE NEMROD		L'œuvre avance	35
SCÈNE	A. Entrée d'Abraham	Comment espères-tu	40
	B. La dispute	Tant d'insolense	46
	C. Scène de la fournaise	Parmi les flammes rebelles	51
	D. Le miracle	Tu fais triompher notre foi	61
LA DESTRUCTION DE LA TOUR		Allons il faut punir	92
LA DISPERSION DES PEUPLES.	A. La migration des semites	Fils de Sem	129
	B. La migration des chamites	Fils de Cham	132
	C. La migration des japhétides	Ou s'en vont les étoiles	139
LA VISION D'ABRAHAM		Le vent disperse les nuages	148
LE REPENTIR DE NEMROD		Oui c'est en toi que je veux croire	160
SCÈNE FINALE	Triple chœur	Hosanna!	163

Paris, Imp: MICHELET, rue du Hasard, 6.

LA TOUR DE BABEL

Drame-Biblique.

Paroles de **VICTOR WILDER.**

Musique de **ANT. RUBINSTEIN** Op:80.

1er TABLEAU.

Au premier plan a droite et sur un tertre, un arbre colossal, étendant son feuillage touffu sur tout un côté de la scène. A l'un de ses rameaux est suspendue une grande plaque d'airain que l'on frappe pour donner le signal des travaux à l'immense population ouvrière qui dort par groupes sur les gradins de la tour, dont les vastes assises partent du fond gauche du théâtre. Le devant est encombré de matériaux de construction. Au loin la plaine de Senaar avec ses gras paturages et sa végétation luxuriante. Le décor est éclairé par les lueurs du jour naissant.

Andante.

PIANO.

p

p

p

poco cresc.

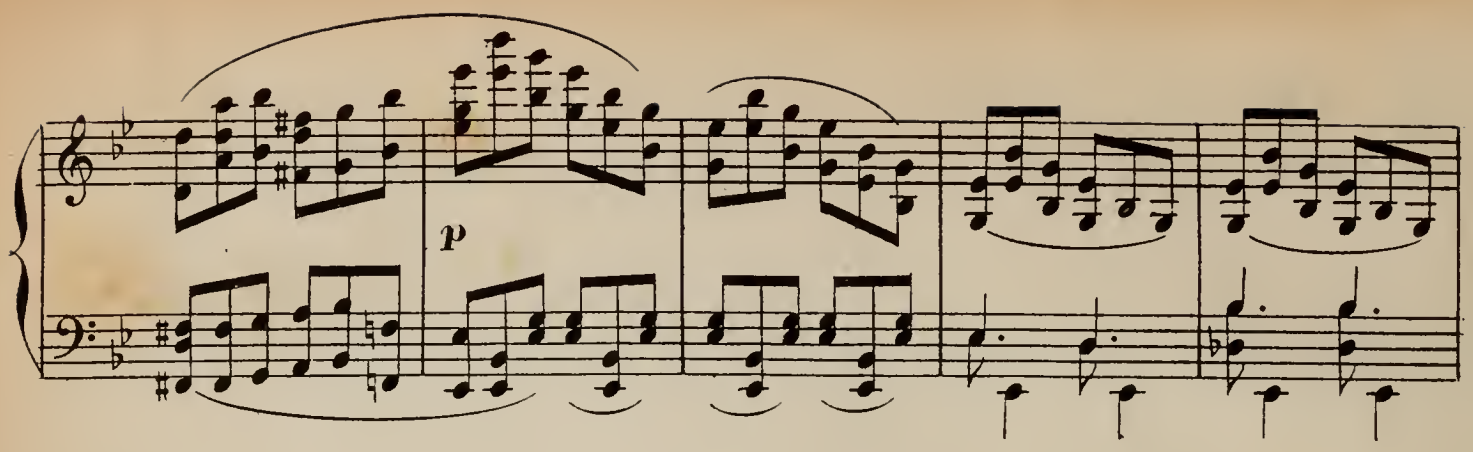

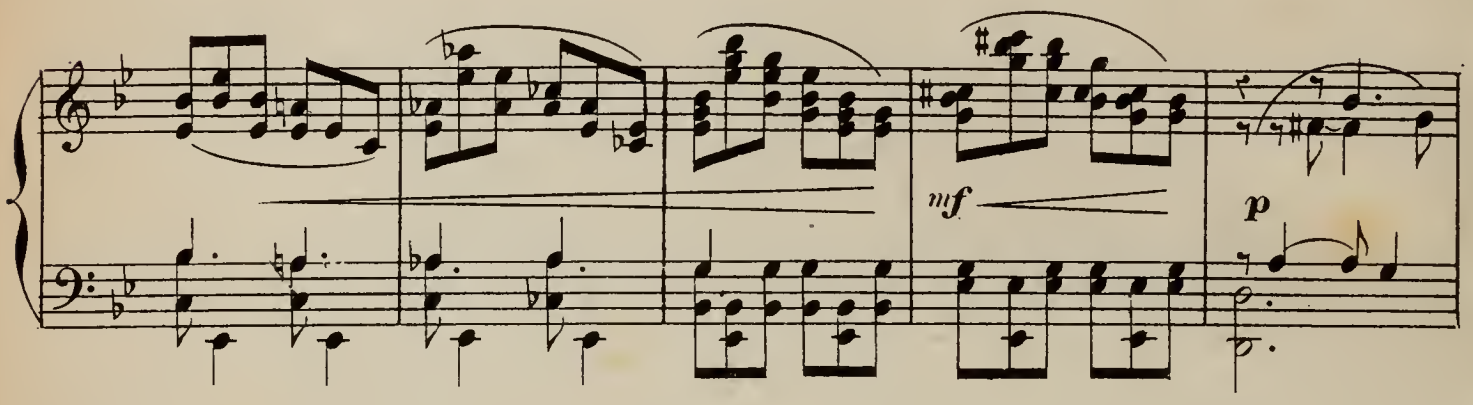

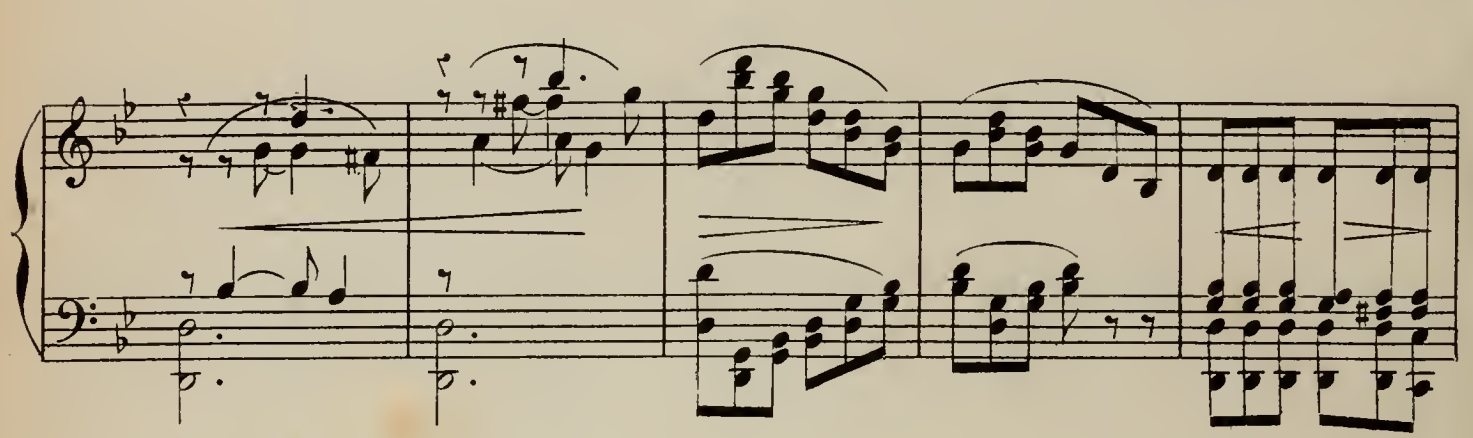

(La toile se lève.)

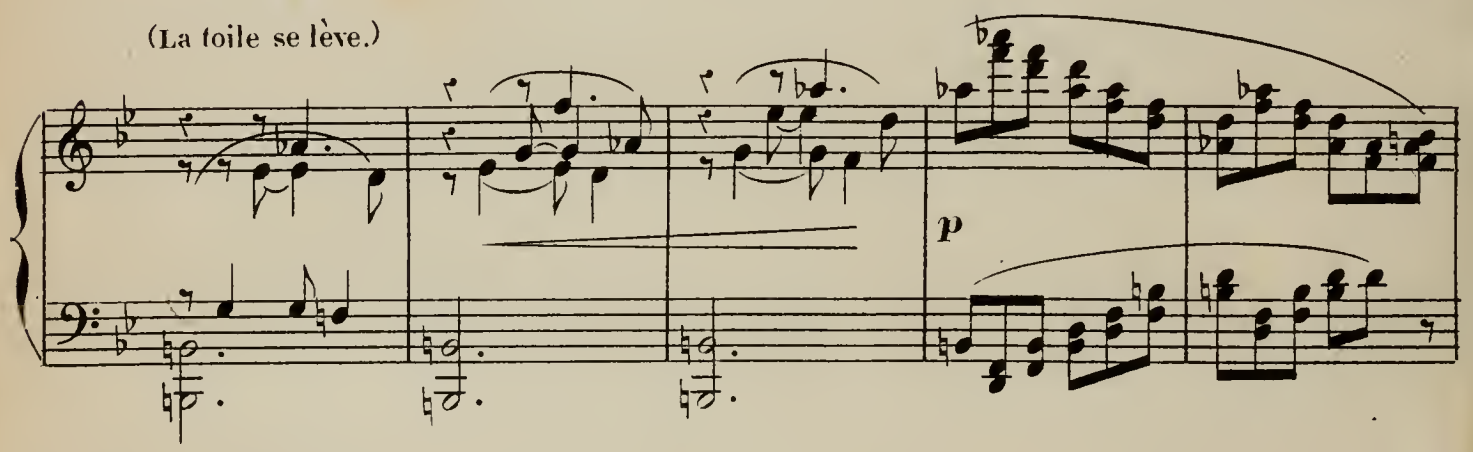

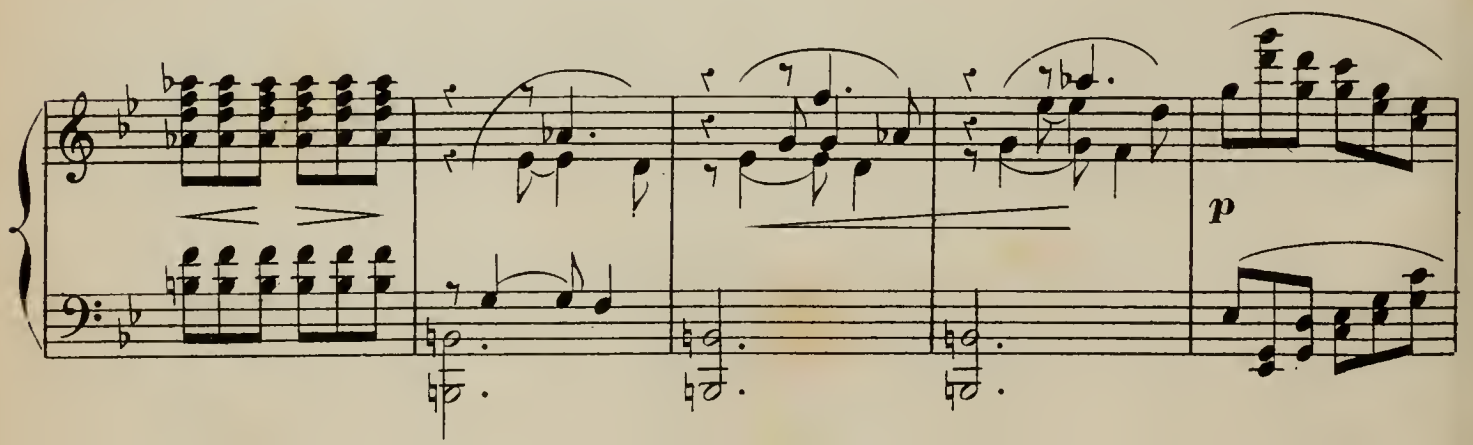

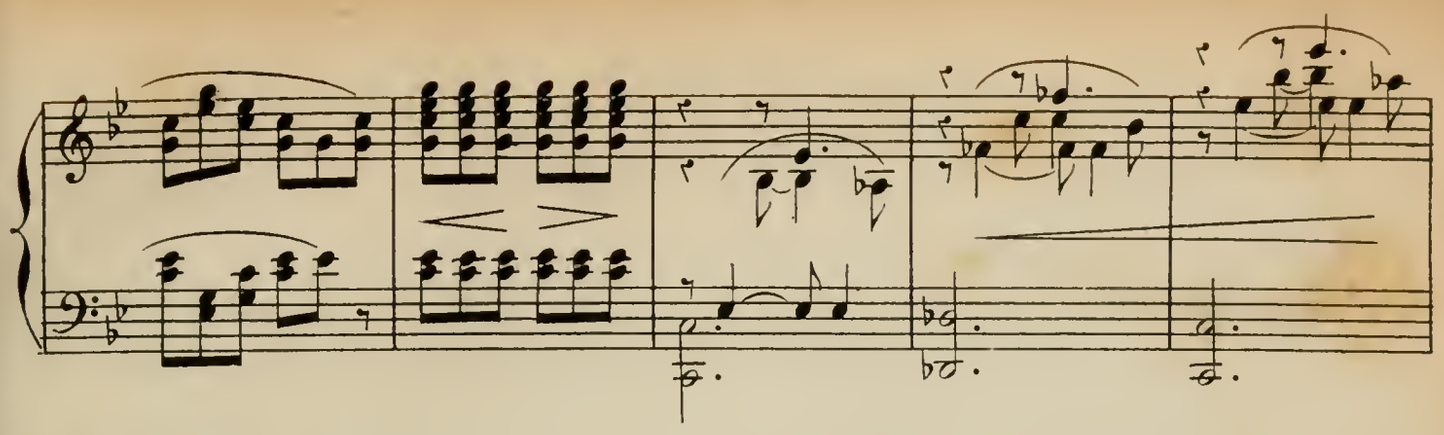

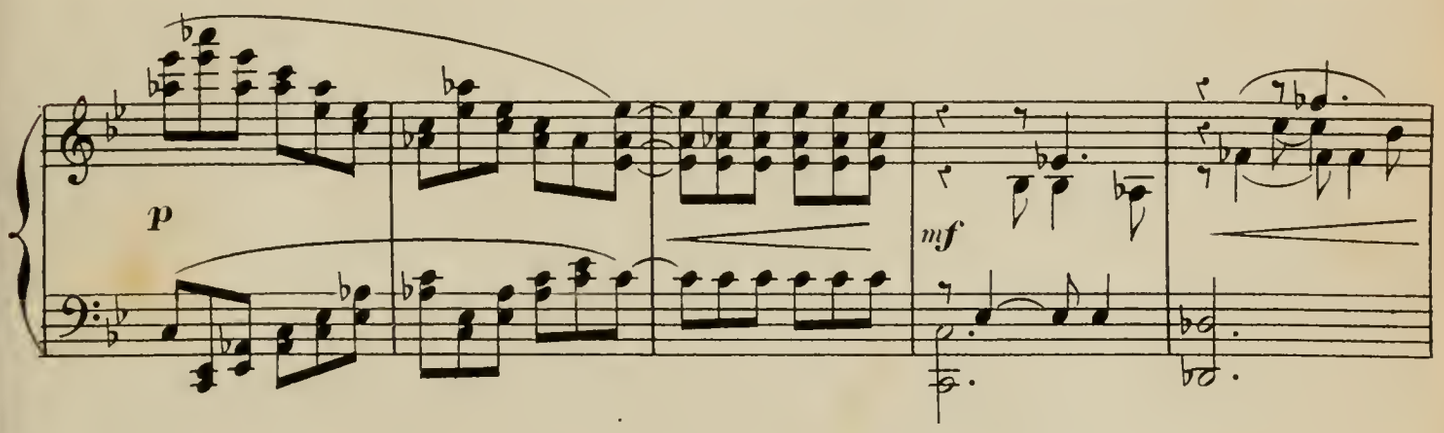

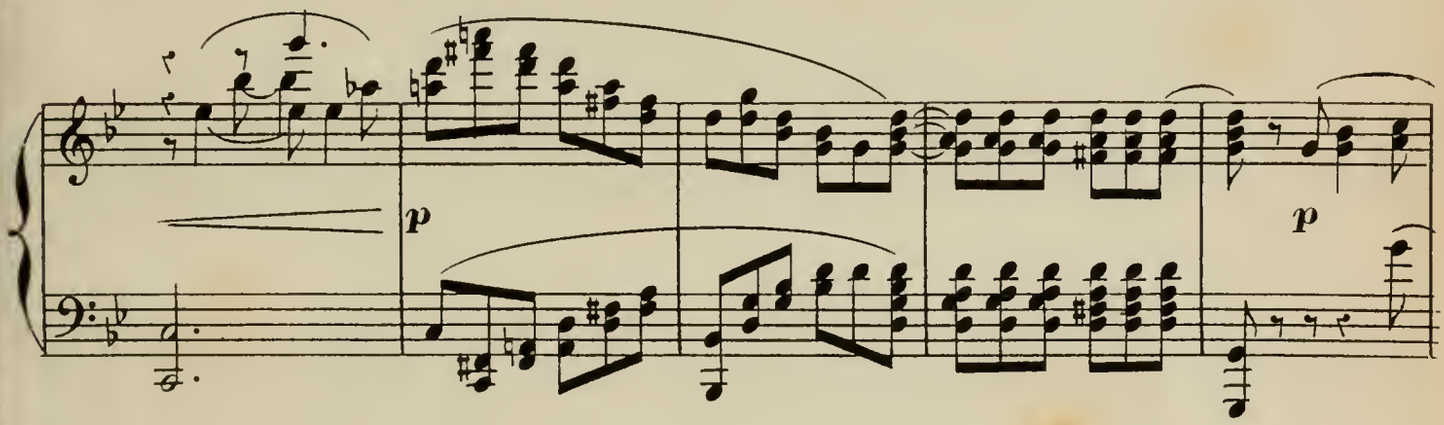

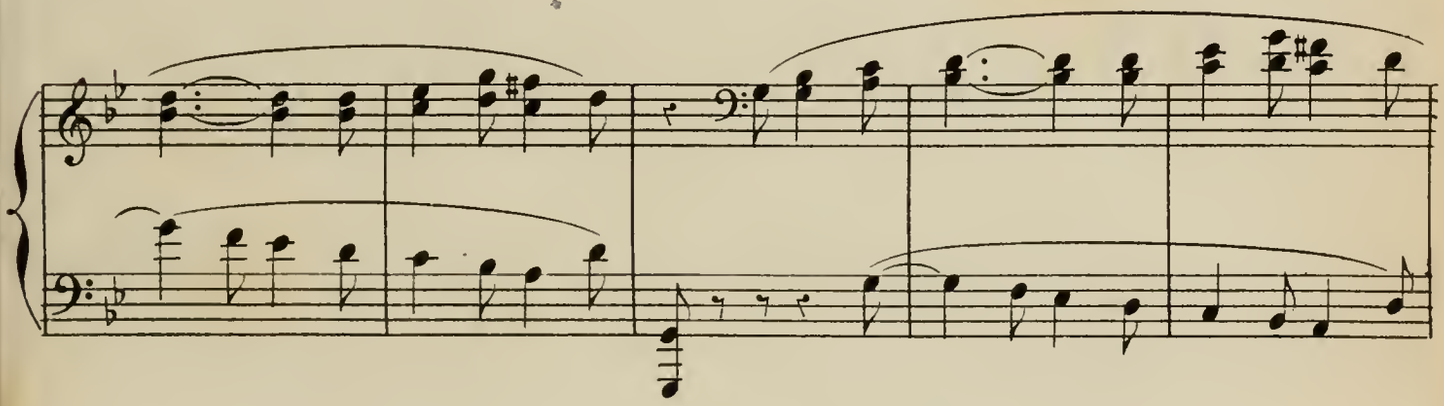

Parait un officier, chargé de la surveillance des travaux, accompagné de deux joueurs de trompette qui donnent le signal du réveil.

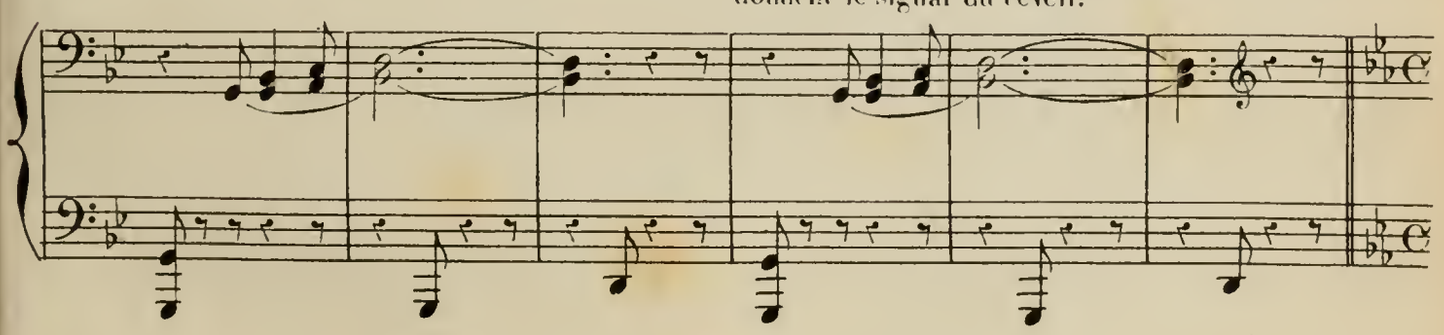

Moderato assai

L'OFFICIER

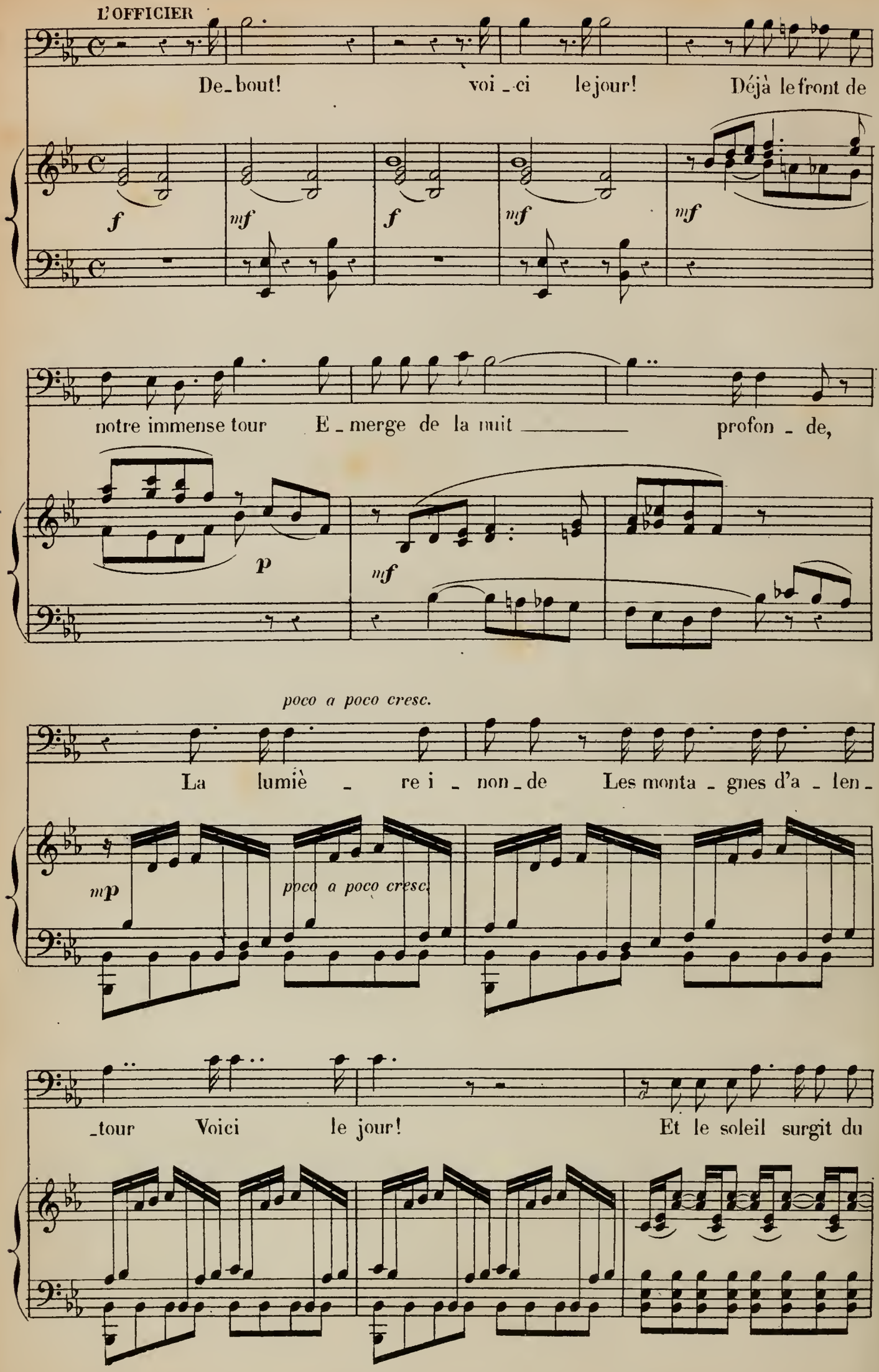

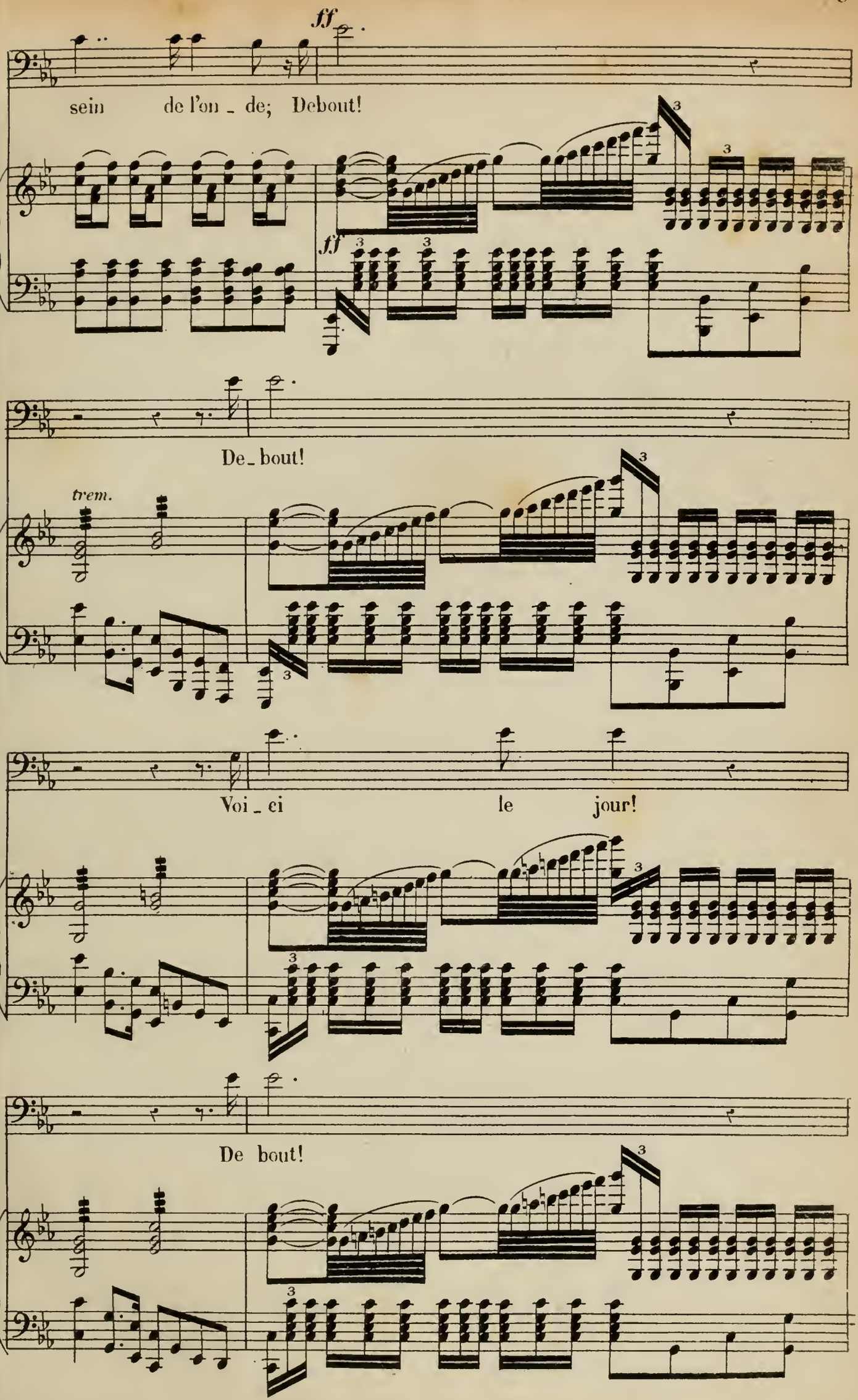
ff
sein de l'on - de; Debout!
ff
De - bout!
trem.
Voi - ci le jour!
De bout!

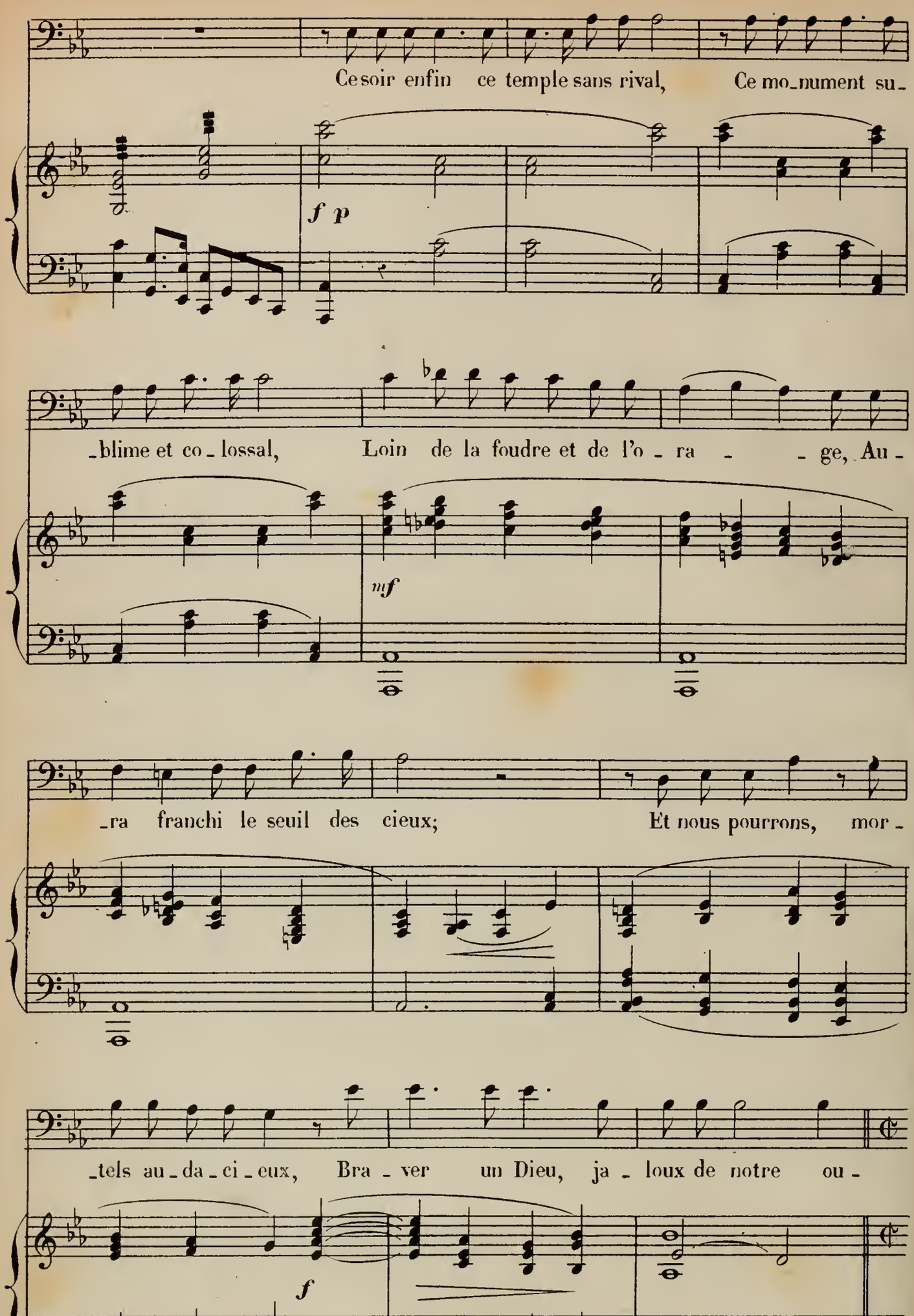
Ce soir enfin ce temple sans rival, Ce mo_nument su_
f p
_blime et co_lossal, Loin de la foudre et de l'o_ra _ _ ge, Au_
mf
ra franchi le seuil des cieux; Et nous pourrons, mor
_tels au_da_ci_eux, Bra_ver un Dieu, ja_loux de notre ou_
f

Peu à peu les travailleurs se sont remis à l'ouvrage. De toutes parts on apporte des pierres, des briques, du ciment, de l'asphalte. Les fourneaux flamboient, les marteaux retombent sur le fer, les leviers se dressent. Partout, sur la scène, le mouvement et l'activité.

Moderato con moto.

_ vra _ ge!

SOPRANO.

CONTRALTO. *f*

A l'œu _ vre a _ mis!

TENOR.

BASSE. *f*

A l'œu _ vre a _ mis!

Moderato con moto.

f

A l'œu _ vre a _ mis! Que le choc du mar _ teau sur l'enclu _ me,

A l'œu _ vre a _ mis! Que le choc du mar _ teau sur l'enclu _ me,

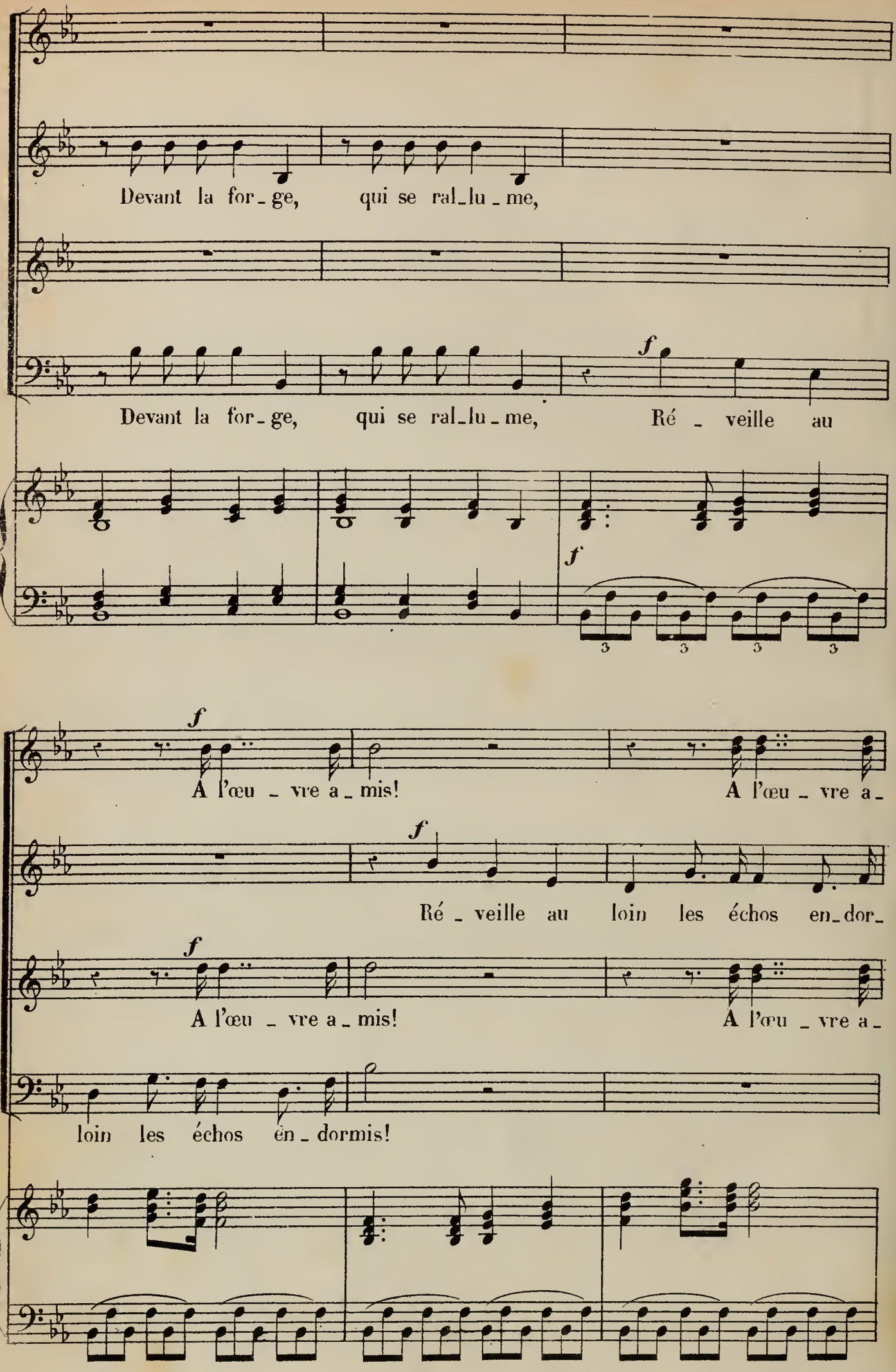
Devant la for_ge, qui se ral_lu_me,
Devant la for_ge, qui se ral_lu_me, Ré _ veille au
f
f
3 3 3 3
f
A l'œu _ vre a_mis!
A l'œu _ vre a_
f
Ré _ veille au loin les échos en_dor_
f
A l'œu _ vre a_mis!
A l'œu _ vre a_
loin les échos en_dormis!

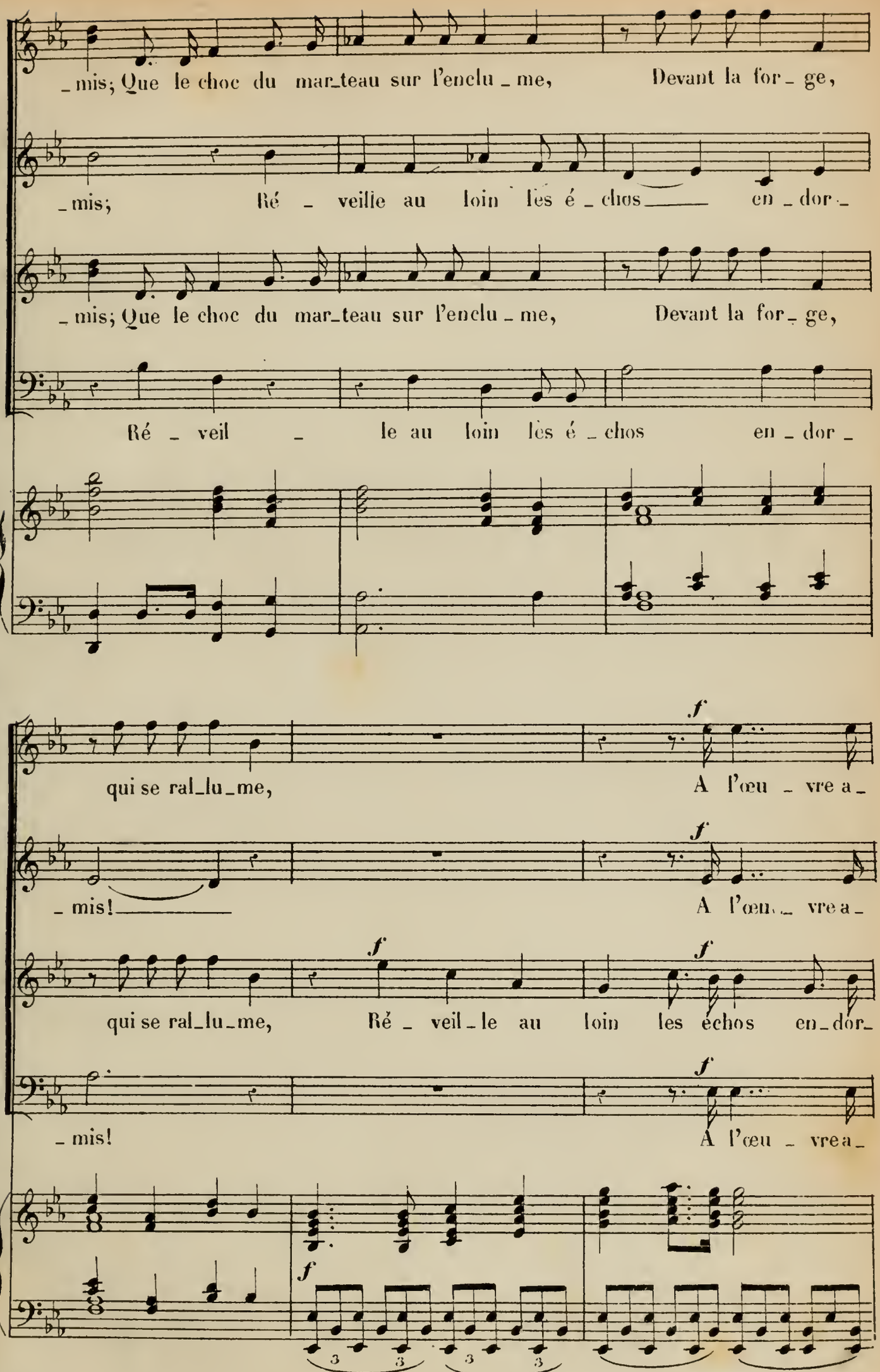
_mis; Que le choc du mar_teau sur l'enclu_me, Devant la for_ge,
_mis; Ré _ veille au loin les é_chos en_dor_
_mis; Que le choc du mar_teau sur l'enclu_me, Devant la for_ge,
Ré _ veil _ le au loin les é_chos en_dor_
qui se ral_lu_me, A l'œu_vre a_
_mis! A l'œu_vre a_
qui se ral_lu_me, Ré _ veil_le au loin les échos en_dor_
_mis! A l'œu_vre a_
f
3 3 3 3

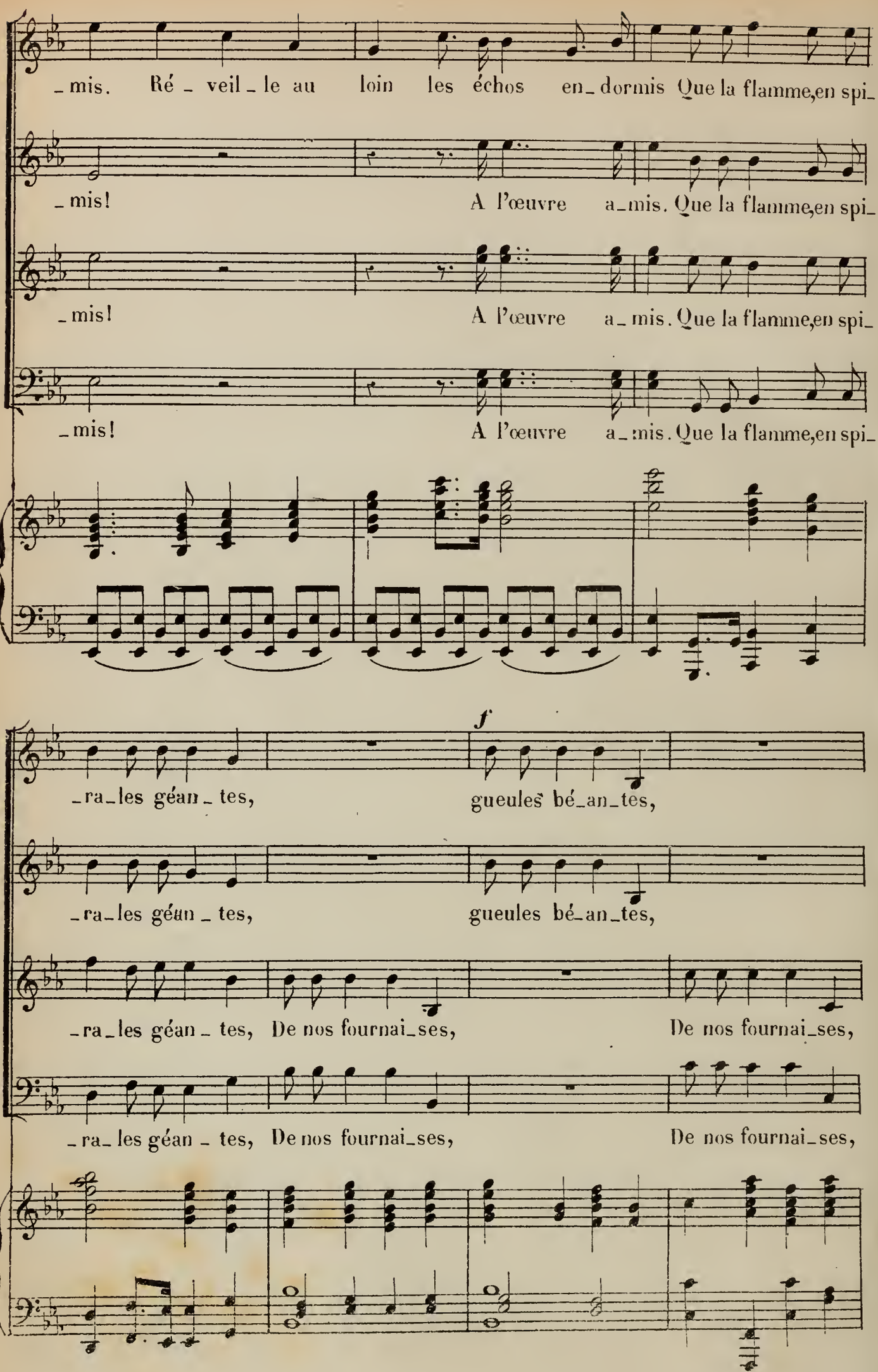
_mis. Ré _ veil _ le au loin les échos en_dormis Que la flamme,en spi_
_mis! A l'œuvre a_mis. Que la flamme,en spi_
_mis! A l'œuvre a_mis. Que la flamme,en spi_
_mis! A l'œuvre a_mis. Que la flamme,en spi_
f
_ra_les géan_tes, gueules bé_an_tes,
_ra_les géan_tes, gueules bé_an_tes,
_ra_les géan_tes, De nos fournai_ses, De nos fournai_ses,
_ra_les géan_tes, De nos fournai_ses, De nos fournai_ses,

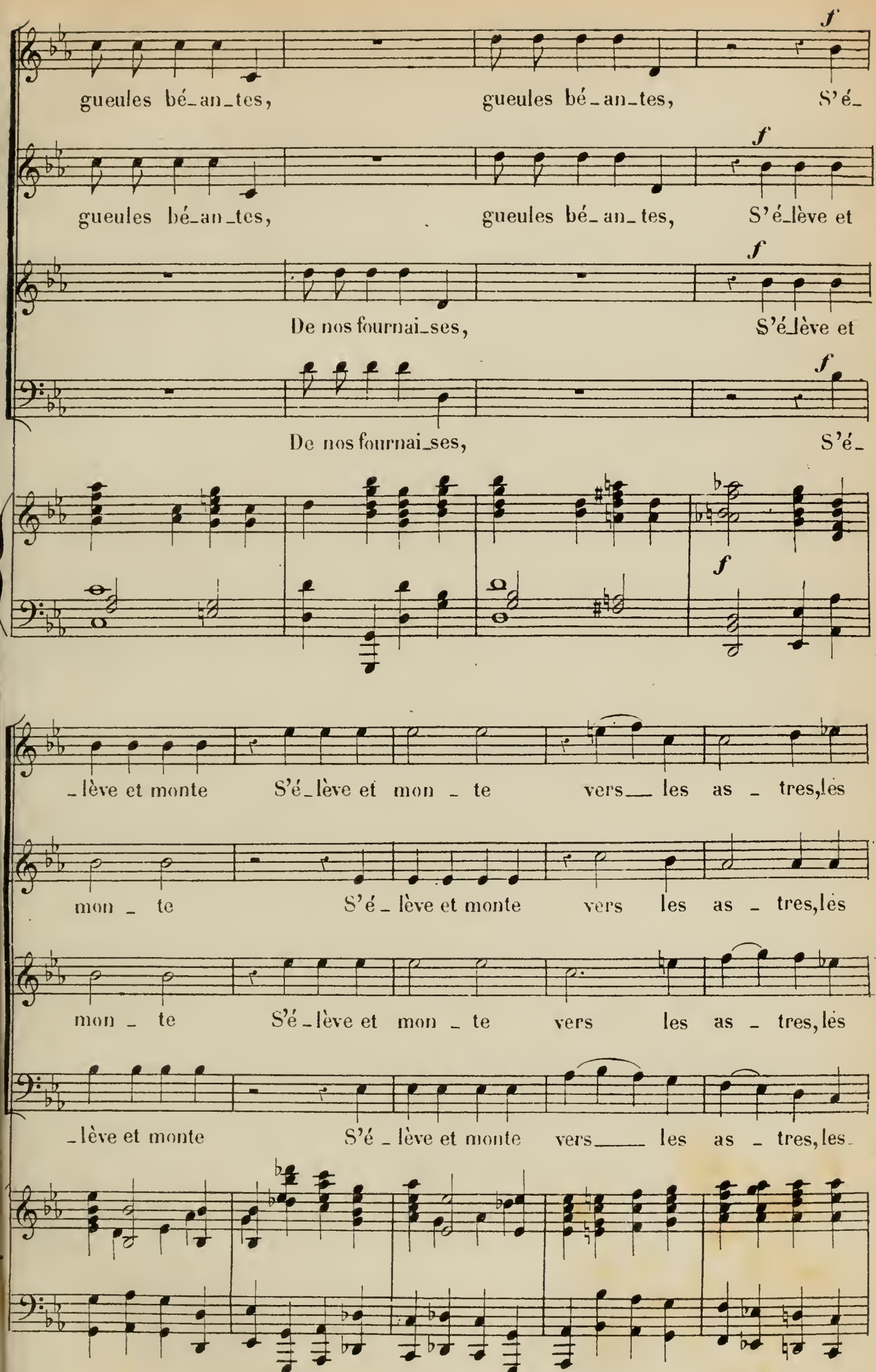
gueules bé_an_tes, gueules bé_an_tes, S'é_
gueules bé_an_tes, gueules bé_an_tes, S'é_lève et
De nos fournai_ses, S'é_lève et
De nos fournai_ses, S'é_
_lève et monte S'é_lève et mon _ te vers__ les as _ tres,les
mon _ te S'é_lève et monte vers les as _ tres,les
mon _ te S'é_lève et mon _ te vers les as _ tres,les
_lève et monte S'é_lève et monte vers____ les as _ tres,les

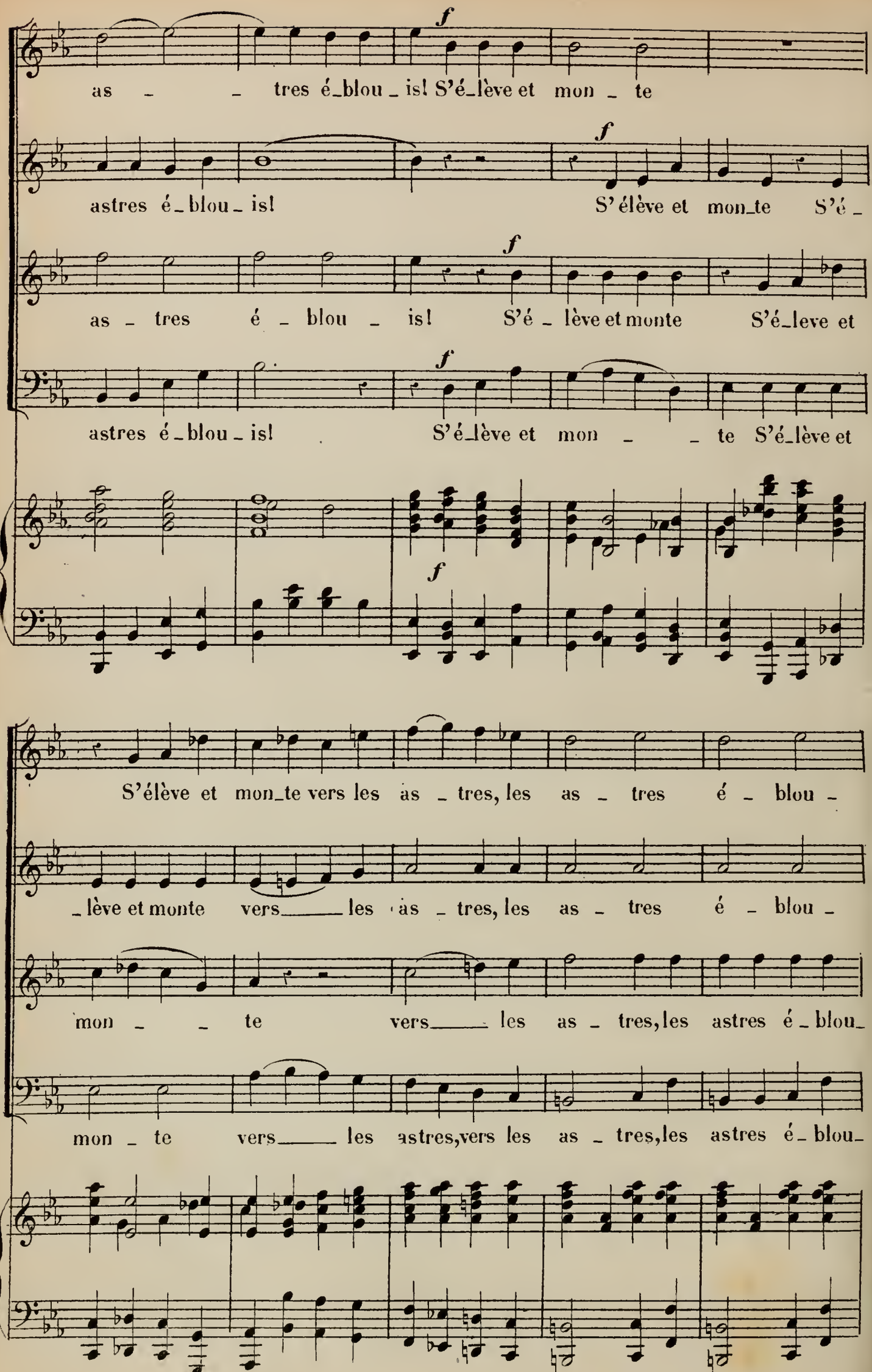
f
as - - tres é-blou-is! S'é-lève et mon - te
f
astres é-blou-is! S'élève et mon-te S'é-
f
as - tres é - blou - is! S'é-lève et monte S'é-leve et
f
astres é-blou-is! S'é-lève et mon - - te S'é-lève et
f
S'élève et mon-te vers les as - tres, les as - tres é - blou-
-lève et monte vers les as - tres, les as - tres é - blou-
mon - - te vers les as - tres, les astres é-blou-
mon - te vers les astres, vers les as - tres, les astres é-blou-

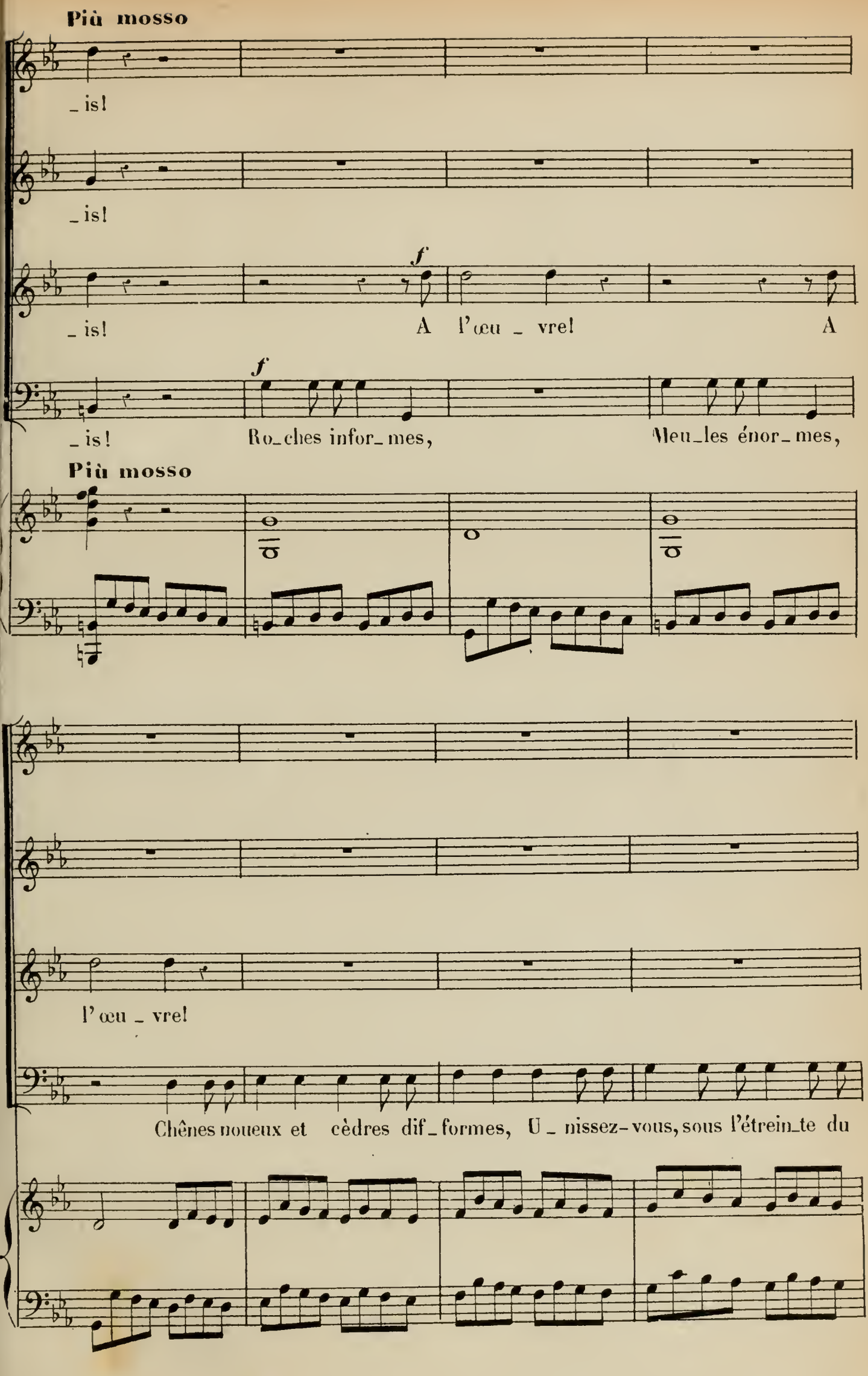
Più mosso
_is!
_is!
f
_is!
A l'œu _ vre!
A
f
_is!
Ro_ches infor_mes,
Meu_les énor_mes,
Più mosso
l'œu _ vre!
Chênes noueux et cèdres dif_formes, U _ nissez-vous, sous l'étrein_te du

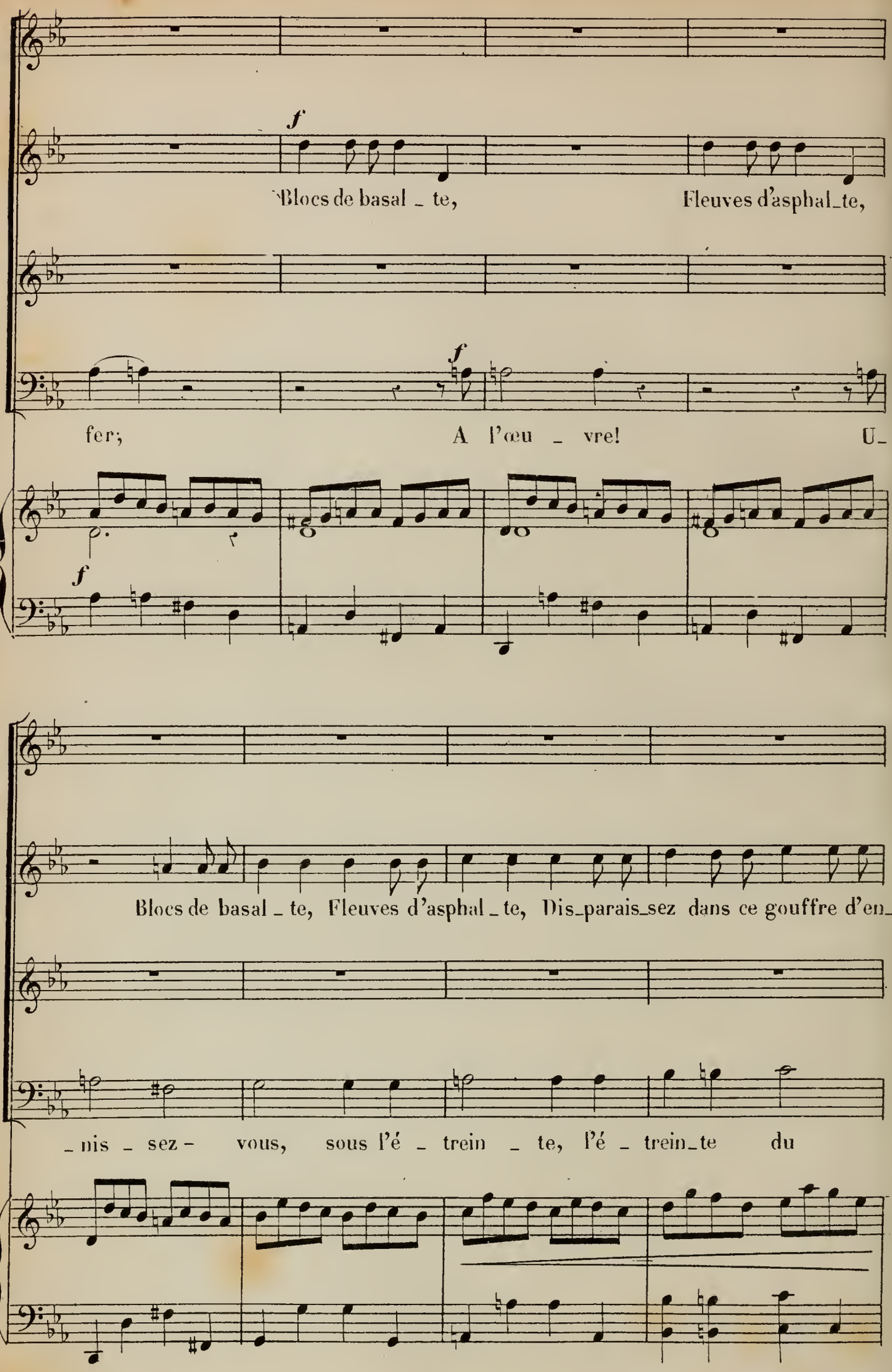
f
Blocs de basal _ te, Fleuves d'asphal_te,
f
fer; A l'œu _ vre! U_
f
Blocs de basal _ te, Fleuves d'asphal _ te, Dis_parais_sez dans ce gouffre d'en_
_nis _ sez - vous, sous l'é _ trein _ te, l'é _ trein_te du

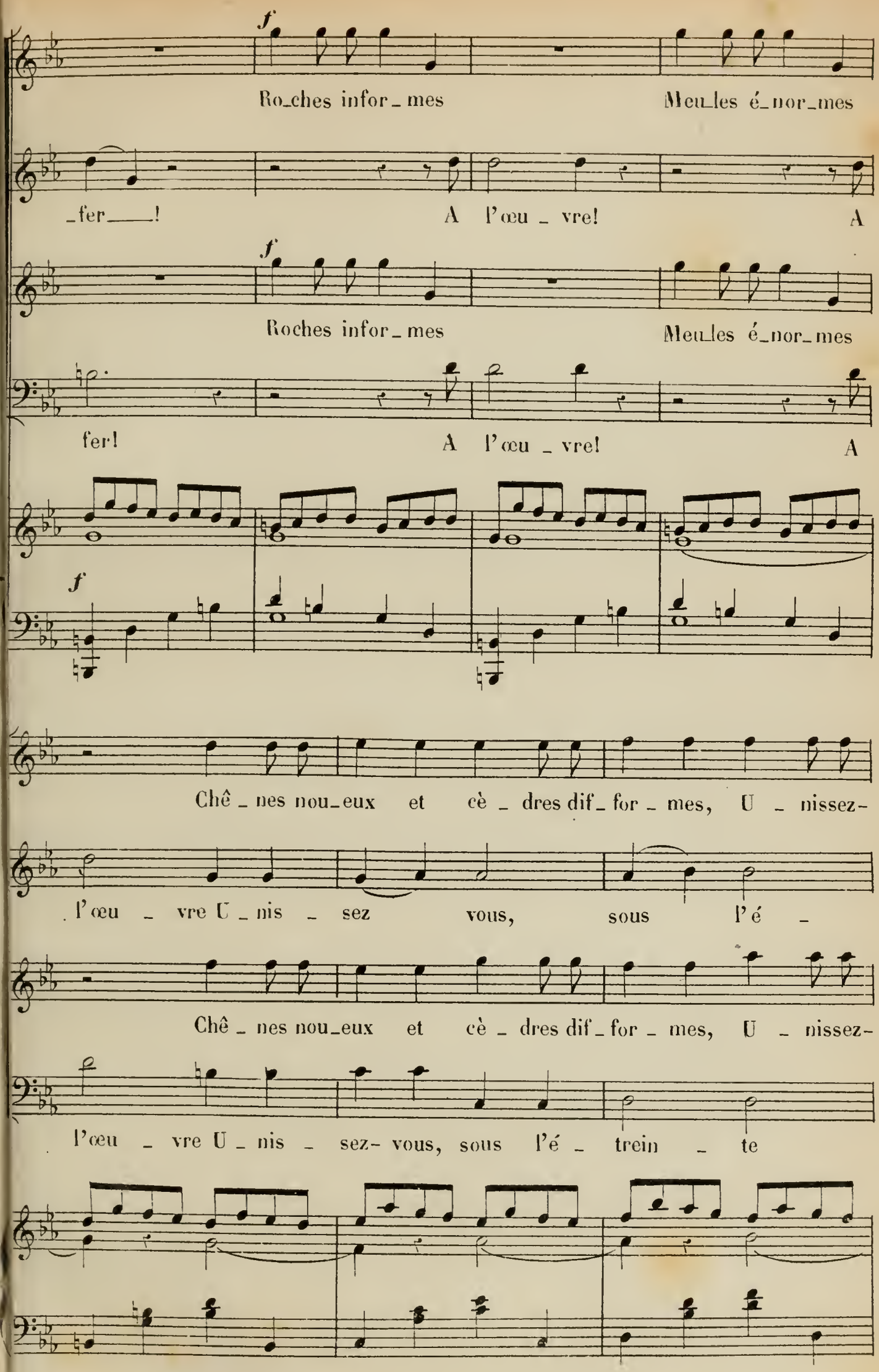
f
Ro_ches infor_mes
Meu_les é_nor_mes
_fer____!
A l'œu _ vre!
A
f
Roches infor_mes
Meu_les é_nor_mes
fer!
A l'œu _ vre!
A
f
Chê _ nes nou_eux et cè _ dres dif_for _ mes, U _ nissez-
l'œu _ vre U _ nis _ sez vous, sous l'é _
Chê _ nes nou_eux et cè _ dres dif_for _ mes, U _ nissez-
l'œu _ vre U _ nis _ sez- vous, sous l'é _ trein _ te

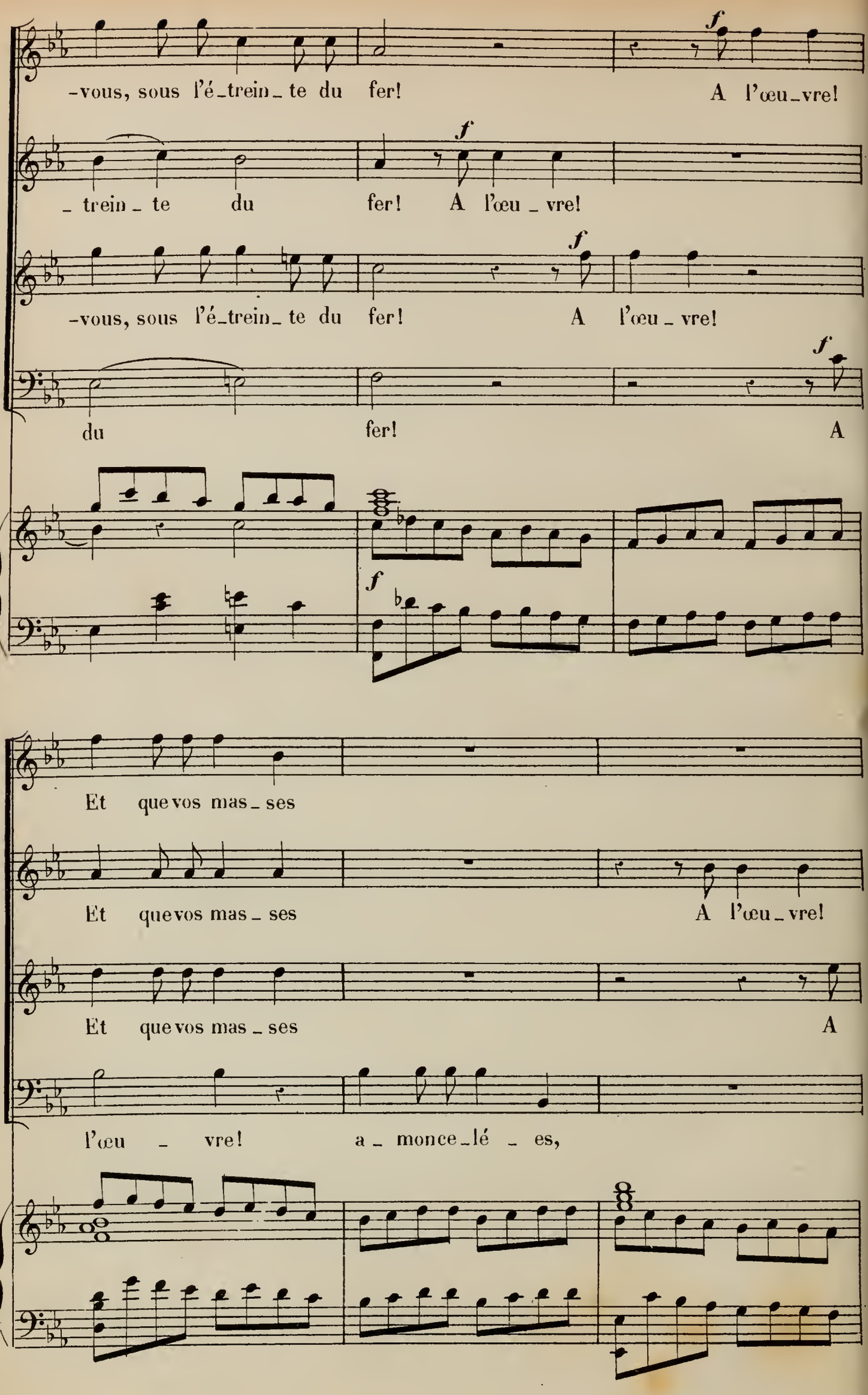
-vous, sous l'é-trein-te du fer! A l'œu-vre!
-trein-te du fer! A l'œu-vre!
-vous, sous l'é-trein-te du fer! A l'œu-vre!
du fer! A
Et que vos mas-ses
Et que vos mas-ses A l'œu-vre!
Et que vos mas-ses A
l'œu-vre! a-monce-lé-es,

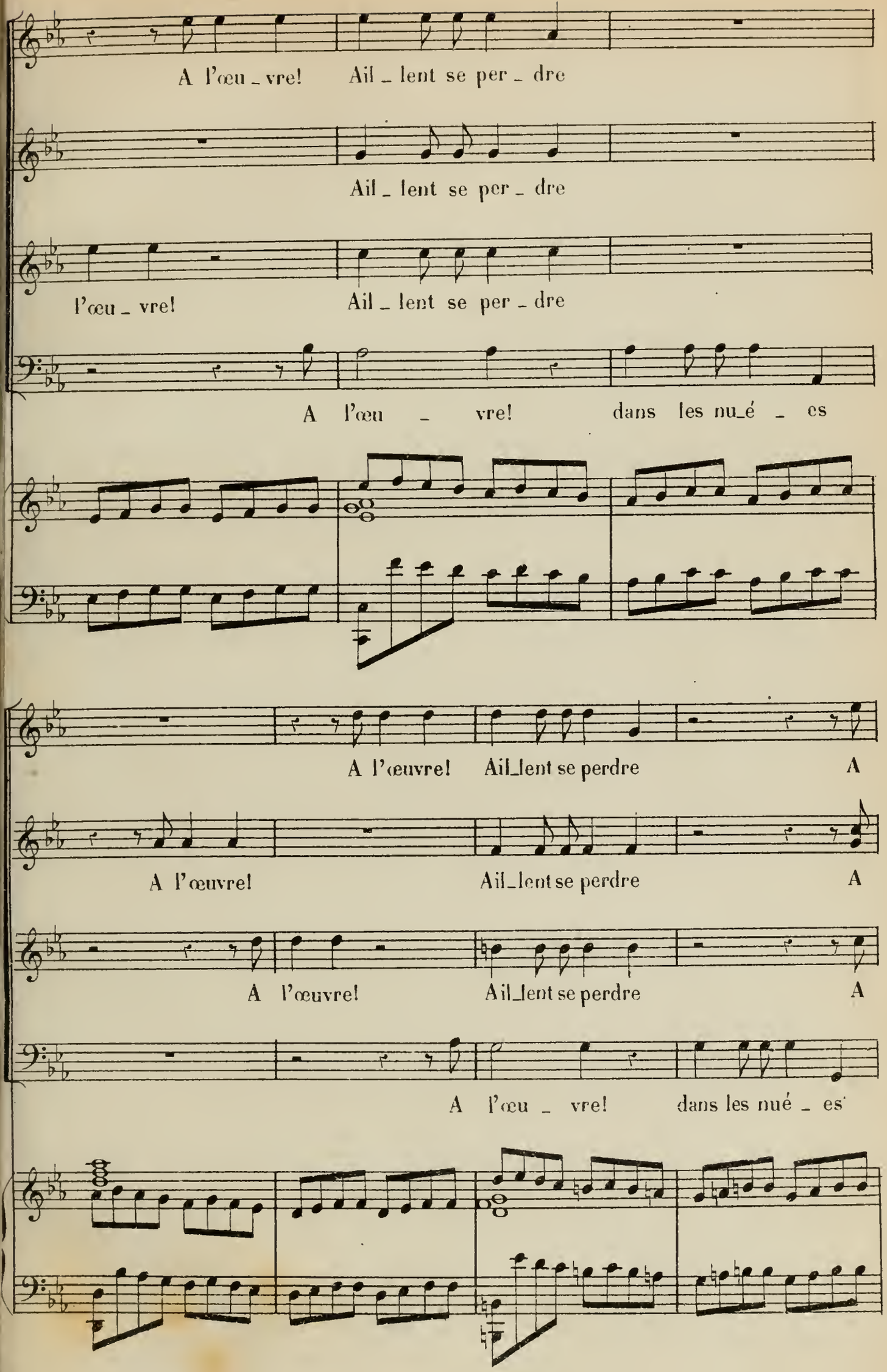
A l'œu _ vre! Ail _ lent se per _ dre
Ail _ lent se per _ dre
l'œu _ vre! Ail _ lent se per _ dre
A l'œu _ vre! dans les nu_é _ es
A l'œuvre! Ail_lent se perdre A
A l'œuvre! Ail_lent se perdre A
A l'œuvre! Ail_lent se perdre A
A l'œu _ vre! dans les nué _ es

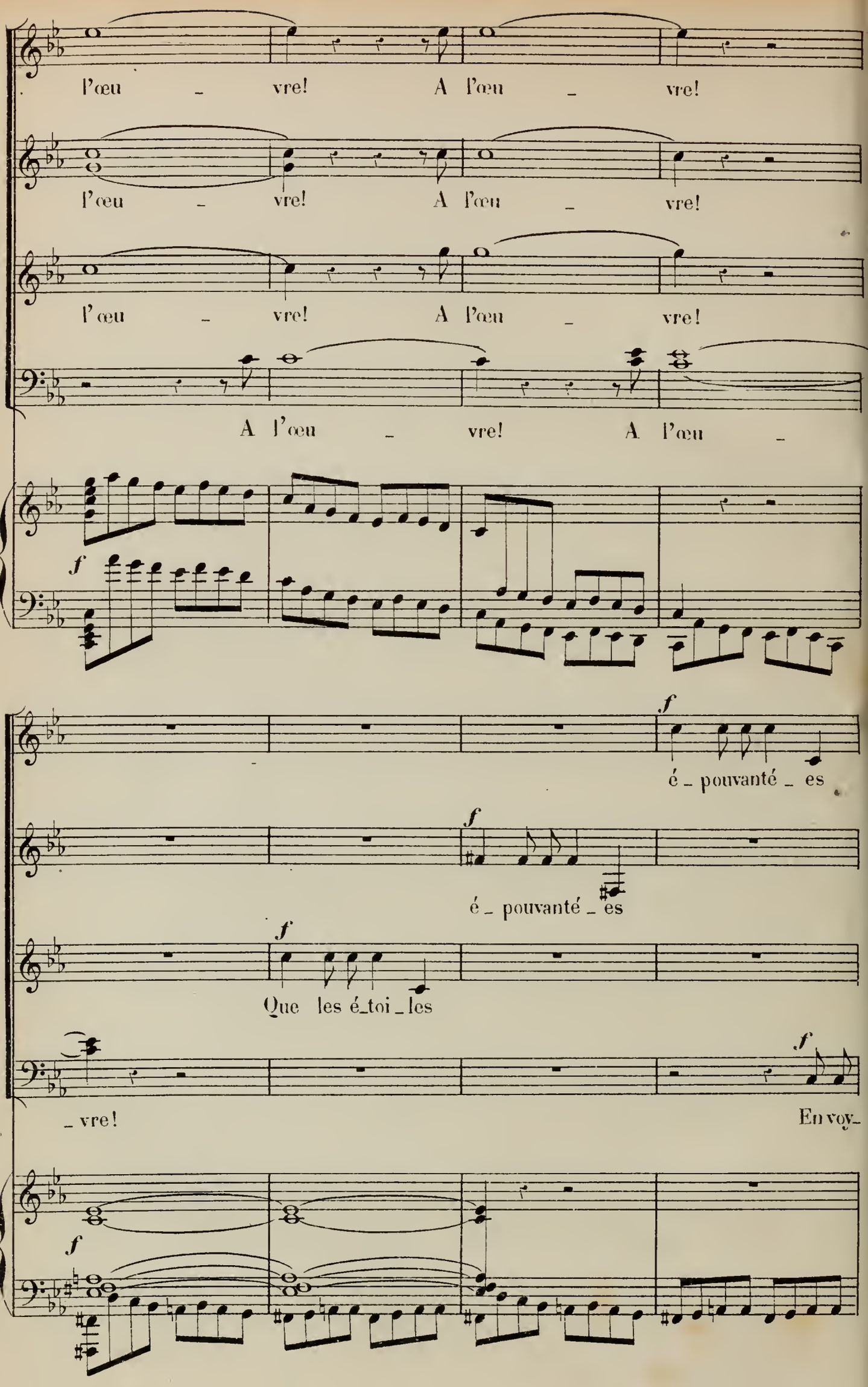
l'œu _ vre! A l'œu _ vre!
l'œu _ vre! A l'œu _ vre!
l'œu _ vre! A l'œu _ vre!
A l'œu _ vre! A l'œu _
f
f
é _ pouvanté _ es
f
é _ pouvanté _ es
f
Que les é_toi_les
f
_ vre!
En voy_
f

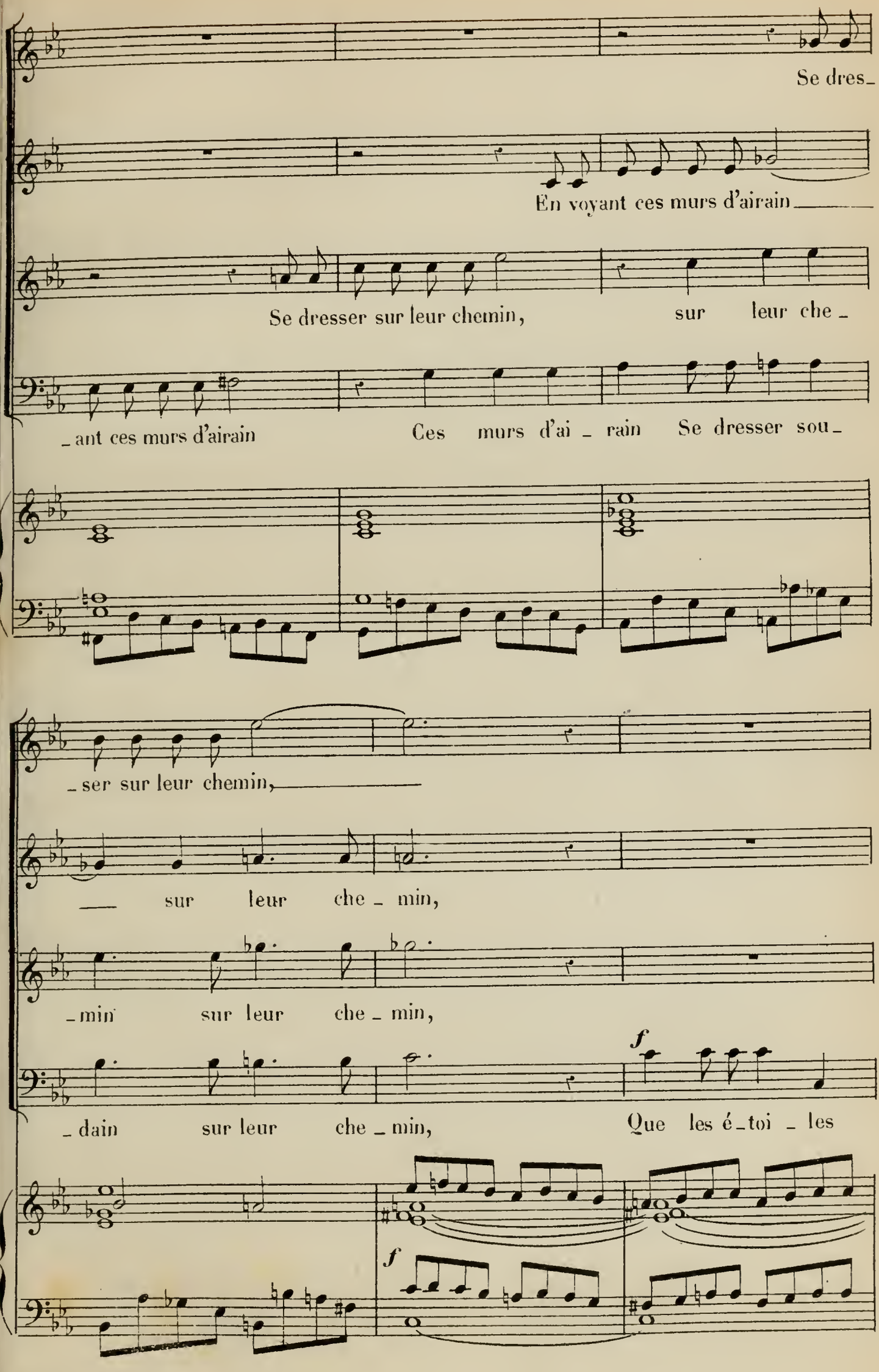
Se dres_
En voyant ces murs d'airain
Se dresser sur leur chemin, sur leur che_
_ant ces murs d'airain Ces murs d'ai_rain Se dresser sou_
_ser sur leur chemin,
sur leur che_min,
_min sur leur che_min,
_dain sur leur che_min, Que les é_toi_les
f
f

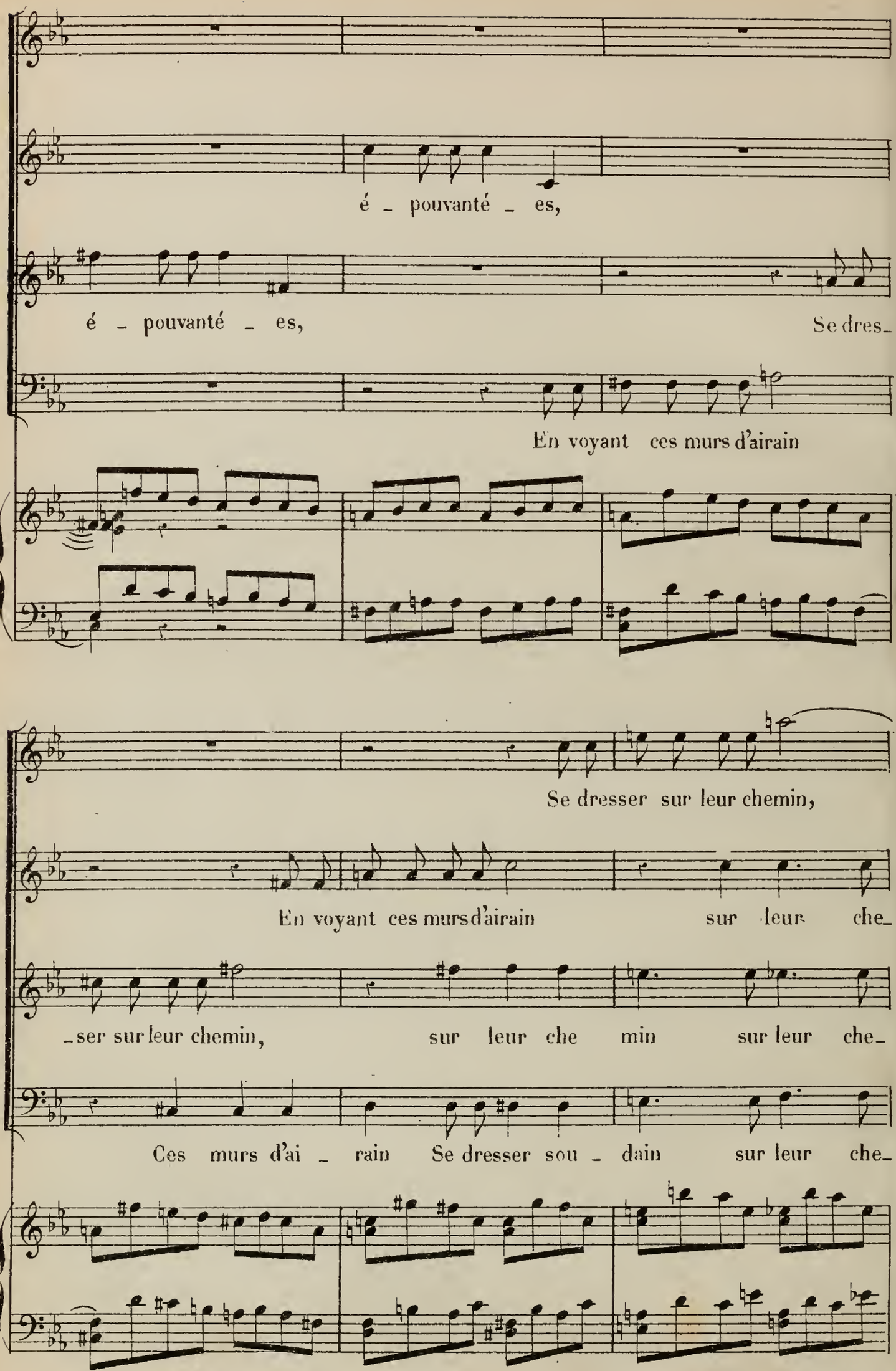
é _ pouvanté _ es,
é _ pouvanté _ es,
Se dres_
En voyant ces murs d'airain
Se dresser sur leur chemin,
En voyant ces murs d'airain
sur leur che_
_ser sur leur chemin,
sur leur che min
sur leur che_
Ces murs d'ai _ rain
Se dresser sou _ dain
sur leur che_

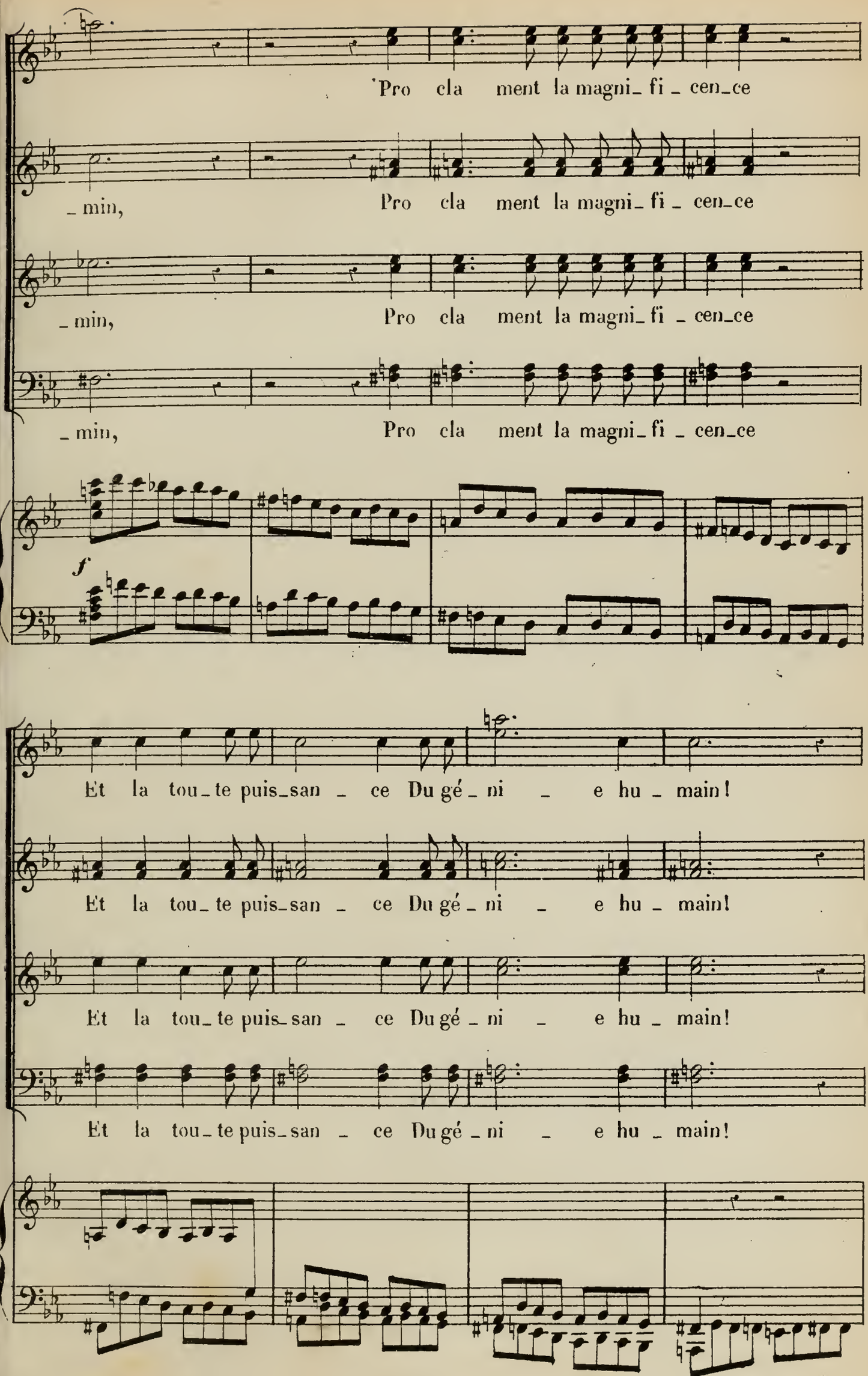
Pro cla ment la magni_ fi _ cen_ce
_ min, Pro cla ment la magni_ fi _ cen_ce
_ min, Pro cla ment la magni_ fi _ cen_ce
_ min, Pro cla ment la magni_ fi _ cen_ce
f
Et la tou_te puis_san _ ce Du gé_ ni _ e hu _ main!
Et la tou_ te puis_san _ ce Du gé_ ni _ e hu _ main!
Et la tou_ te puis_san _ ce Du gé_ ni _ e hu _ main!
Et la tou_ te puis_san _ ce Du gé_ ni _ e hu _ main!

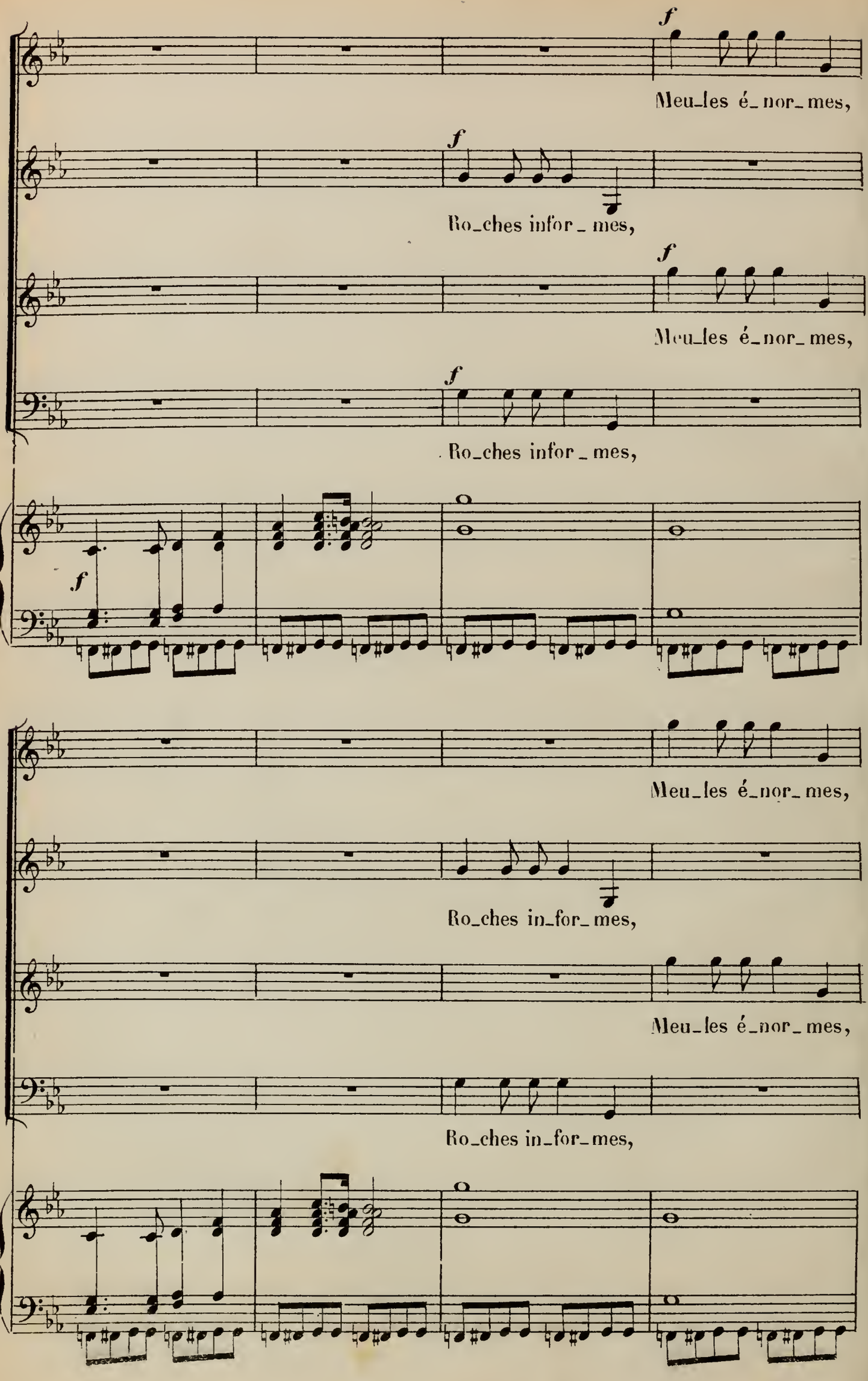
f
Meu_les é_nor_mes,
f
Ro_ches infor_mes,
f
Meu_les é_nor_mes,
f
Ro_ches infor_mes,
f
Meu_les é_nor_mes,
Ro_ches in_for_mes,
Meu_les é_nor_mes,
Ro_ches in_for_mes,

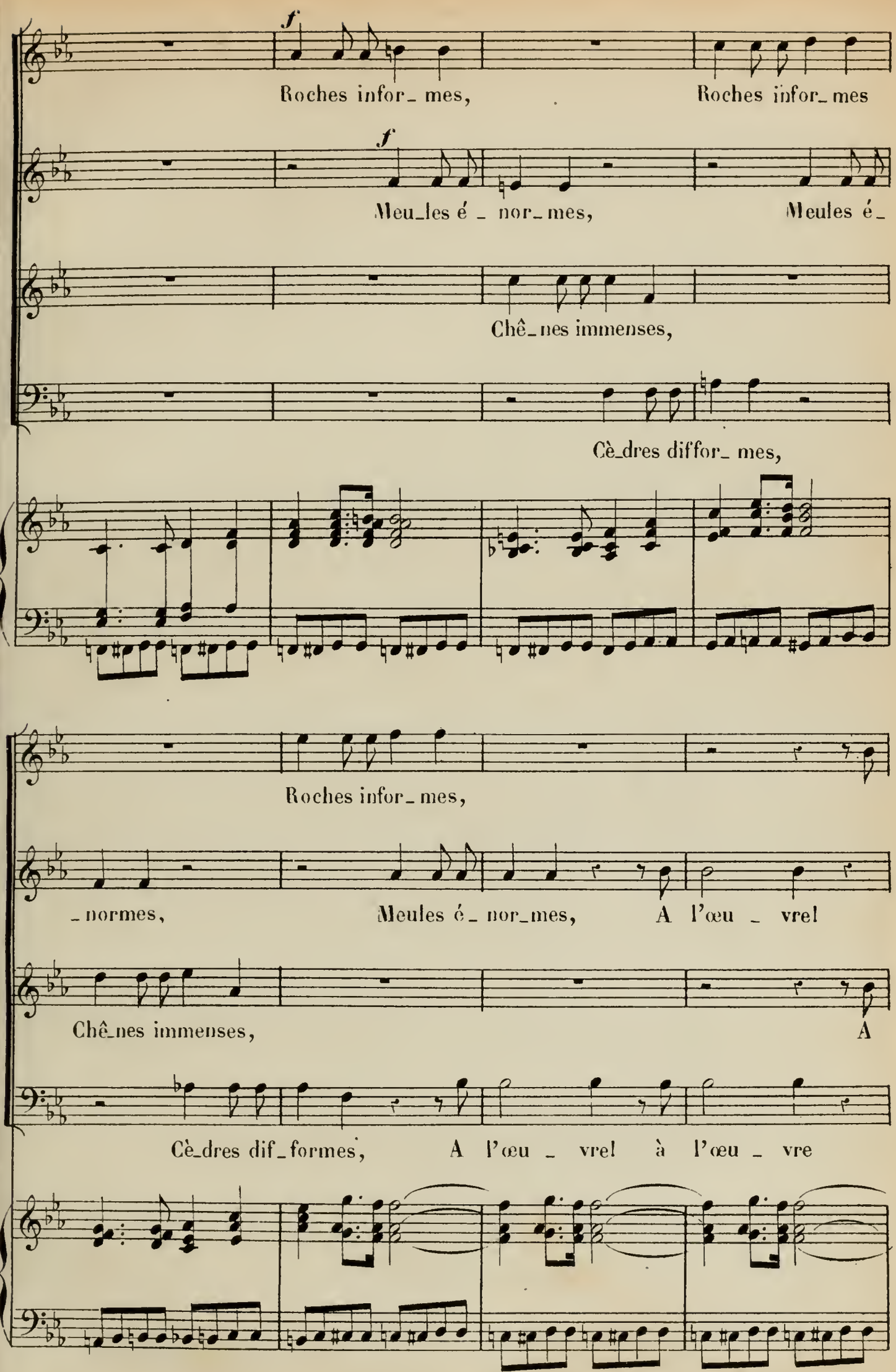
f
Roches infor_ mes,
Roches infor_mes
f
Meu_les é _ nor_mes,
Meules é_
Chê_nes immenses,
Cè_dres diffor_ mes,
Roches infor_ mes,
_normes,
Meules é _ nor_mes,
A l'œu _ vrel
Chê_nes immenses,
A
Cè_dres dif_formes,
A l'œu _ vrel à l'œu _ vre

ritard.

f

l'œu _ vre! Bra _ vez le feu des é _ clairs! A

f

E _ le _ vez - vous dans les airs; A

f

l'œu _ vre! Bra _ vez le feu des é _ clairs! A

f

E _ le _ vez - vous dans les airs; A

Tempo 1°.

L'OFFICIER.

f

A l'œu _ vre a _ mis!

l'œu _ vre! tous! et sans re _

l'œu _ vre. tous! et sans re _

l'œu _ vre tous! et sans re _

l'œu _ vre! tous! et sans re _

Tempo 1°.

f

3 3 3 3

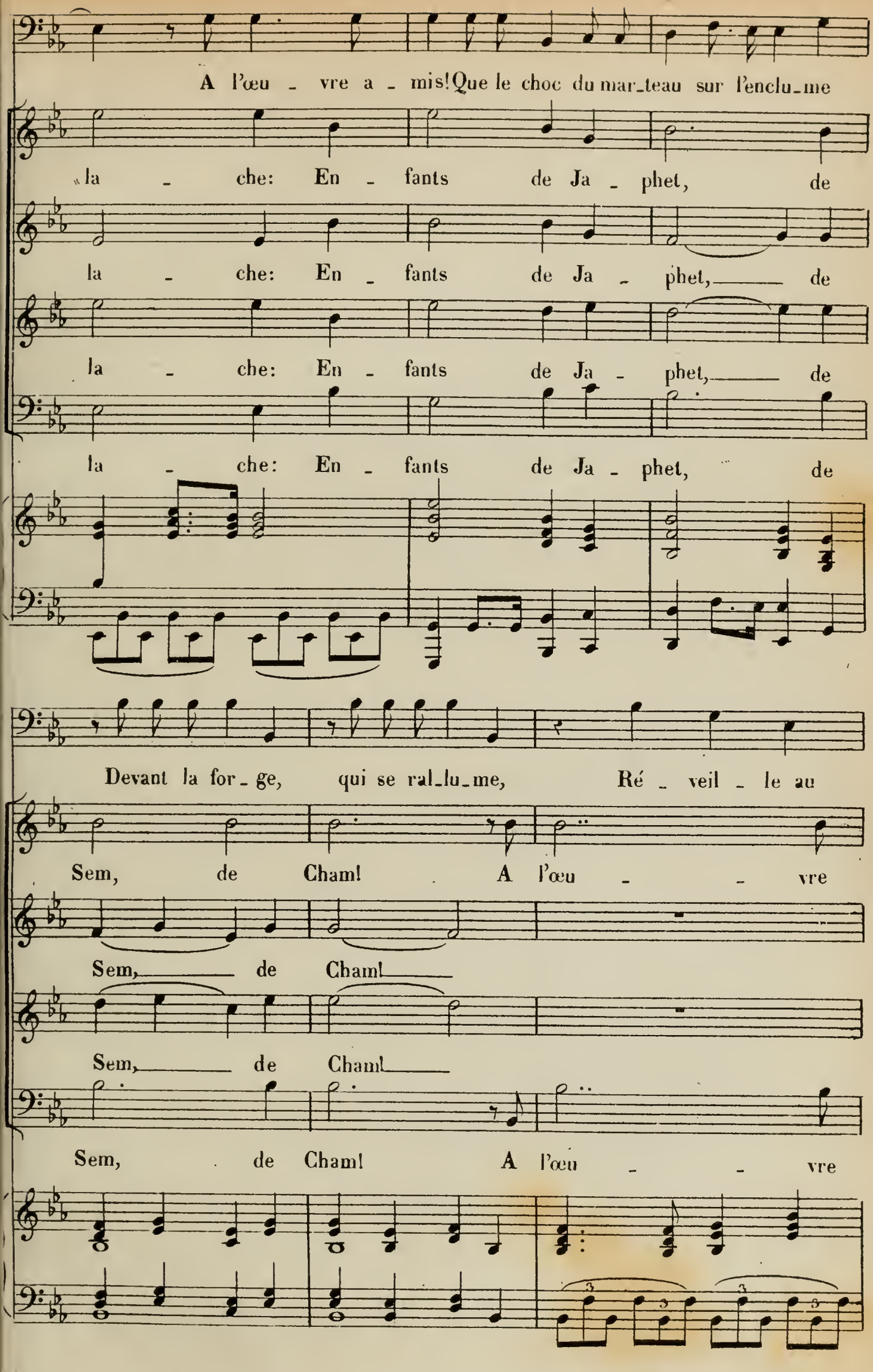
A l'œu - vre a - mis! Que le choc du mar-teau sur l'enclu-me
la - che: En - fants de Ja - phet, de
la - che: En - fants de Ja - phet, de
la - che: En - fants de Ja - phet, de
la - che: En - fants de Ja - phet, de
Devant la for - ge, qui se ral-lu-me, Ré - veil - le au
Sem, de Cham! A l'œu - - vre
Sem, de Cham!
Sem, de Cham!
Sem, de Cham! A l'œu - - vre

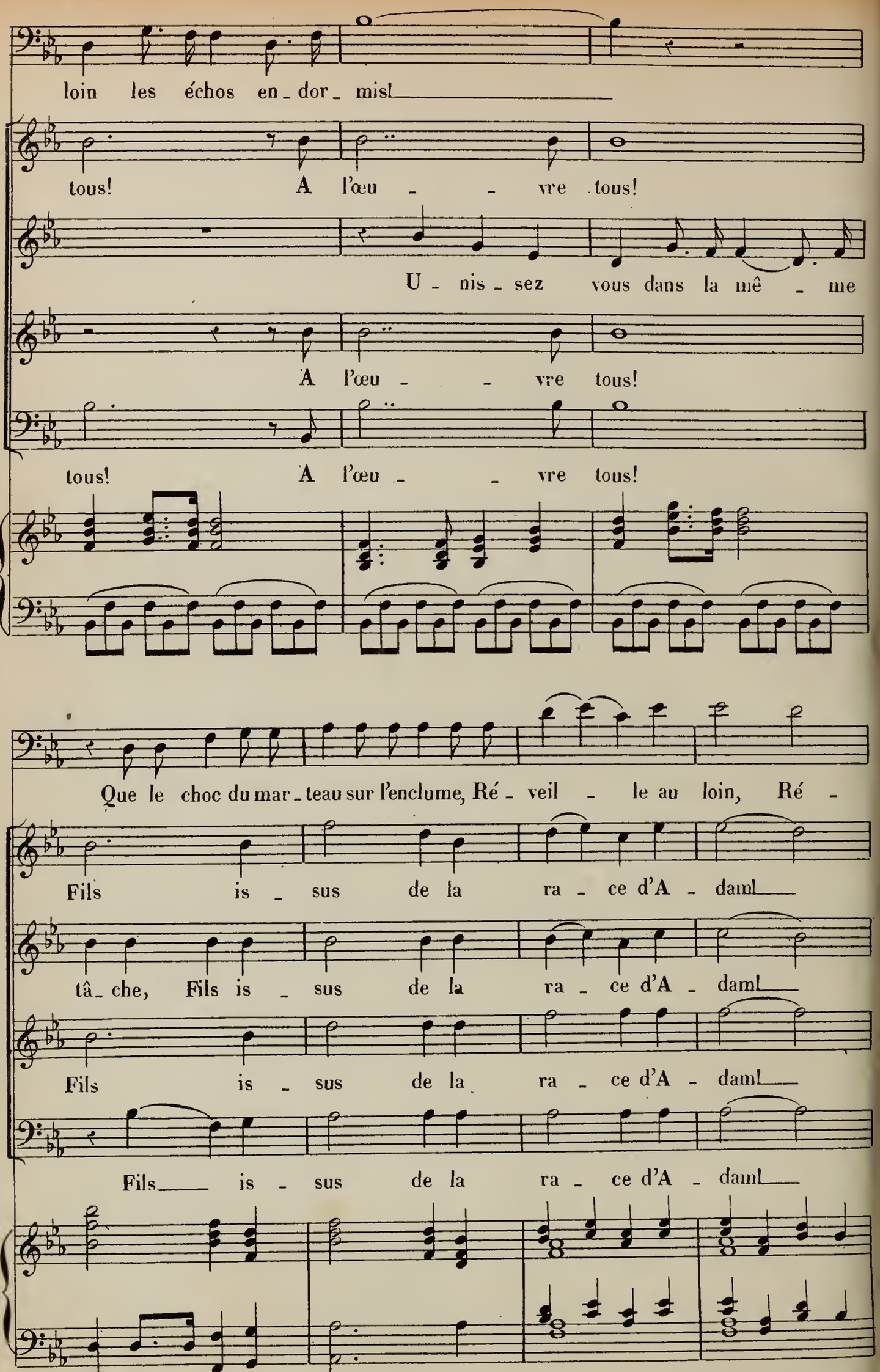
loin les échos en_dor_mis!
tous! A l'œu _ _ vre tous!
U_nis_sez vous dans la mê _ me
A l'œu _ _ vre tous!
tous! A l'œu _ _ vre tous!
Que le choc du mar_teau sur l'enclume, Ré_veil _ le au loin, Ré _
Fils is _ sus de la ra _ ce d'A _ dam!
tâ_che, Fils is _ sus de la ra _ ce d'A _ dam!
Fils is _ sus de la ra _ ce d'A _ dam!
Fils is _ sus de la ra _ ce d'A _ dam!

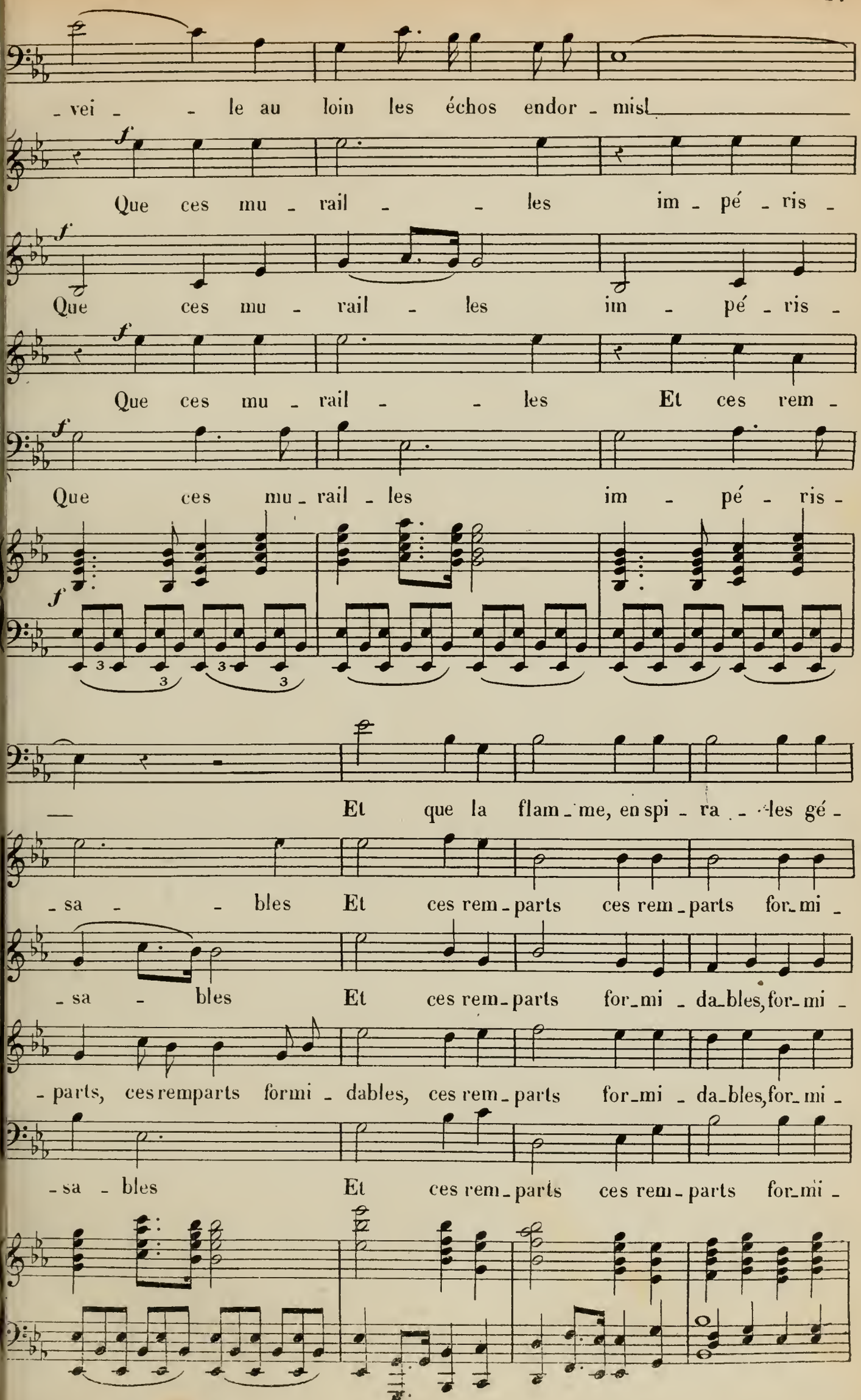
- vei - - le au loin les échos endor - mis!
Que ces mu - rail - - les im - pé - ris -
Que ces mu - rail - les im - pé - ris -
Que ces mu - rail - - les Et ces rem -
Que ces mu - rail - les im - pé - ris -
Et que la flam - me, en spi - ra - - les gé -
- sa - - bles Et ces rem - parts ces rem - parts for - mi -
- sa - bles Et ces rem - parts for - mi - da - bles, for - mi -
- parts, ces remparts formi - dables, ces rem - parts for - mi - da - bles, for - mi -
- sa - bles Et ces rem - parts ces rem - parts for - mi -

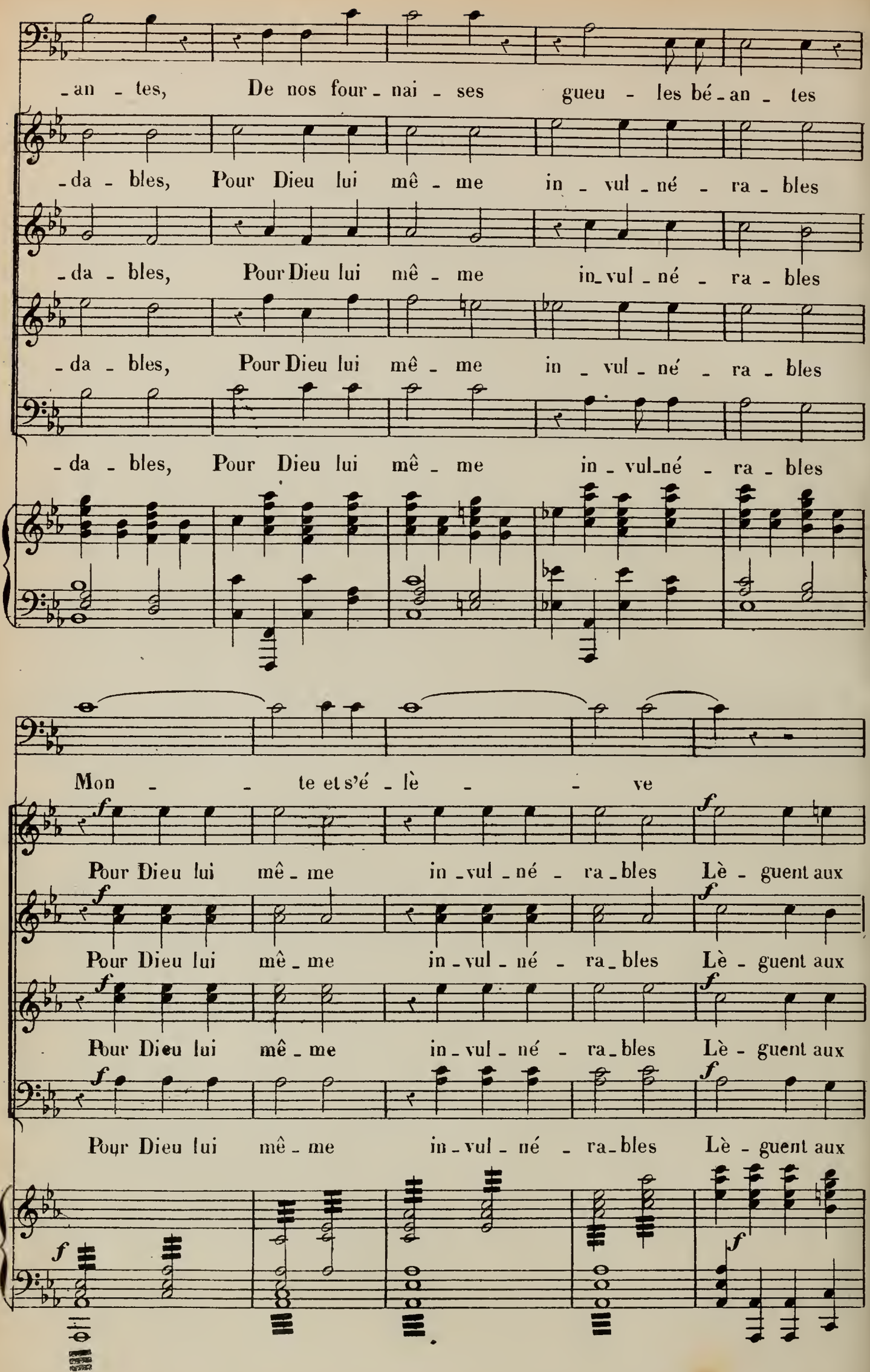
-an - tes, De nos four - nai - ses gueu - les bé - an - tes
-da - bles, Pour Dieu lui mê - me in - vul - né - ra - bles
-da - bles, Pour Dieu lui mê - me in - vul - né - ra - bles
-da - bles, Pour Dieu lui mê - me in - vul - né - ra - bles
-da - bles, Pour Dieu lui mê - me in - vul - né - ra - bles
Mon - te et s'é - lè - ve
Pour Dieu lui mê - me in - vul - né - ra - bles Lè - guent aux
Pour Dieu lui mê - me in - vul - né - ra - bles Lè - guent aux
Pour Dieu lui mê - me in - vul - né - ra - bles Lè - guent aux
Pour Dieu lui mê - me in - vul - né - ra - bles Lè - guent aux

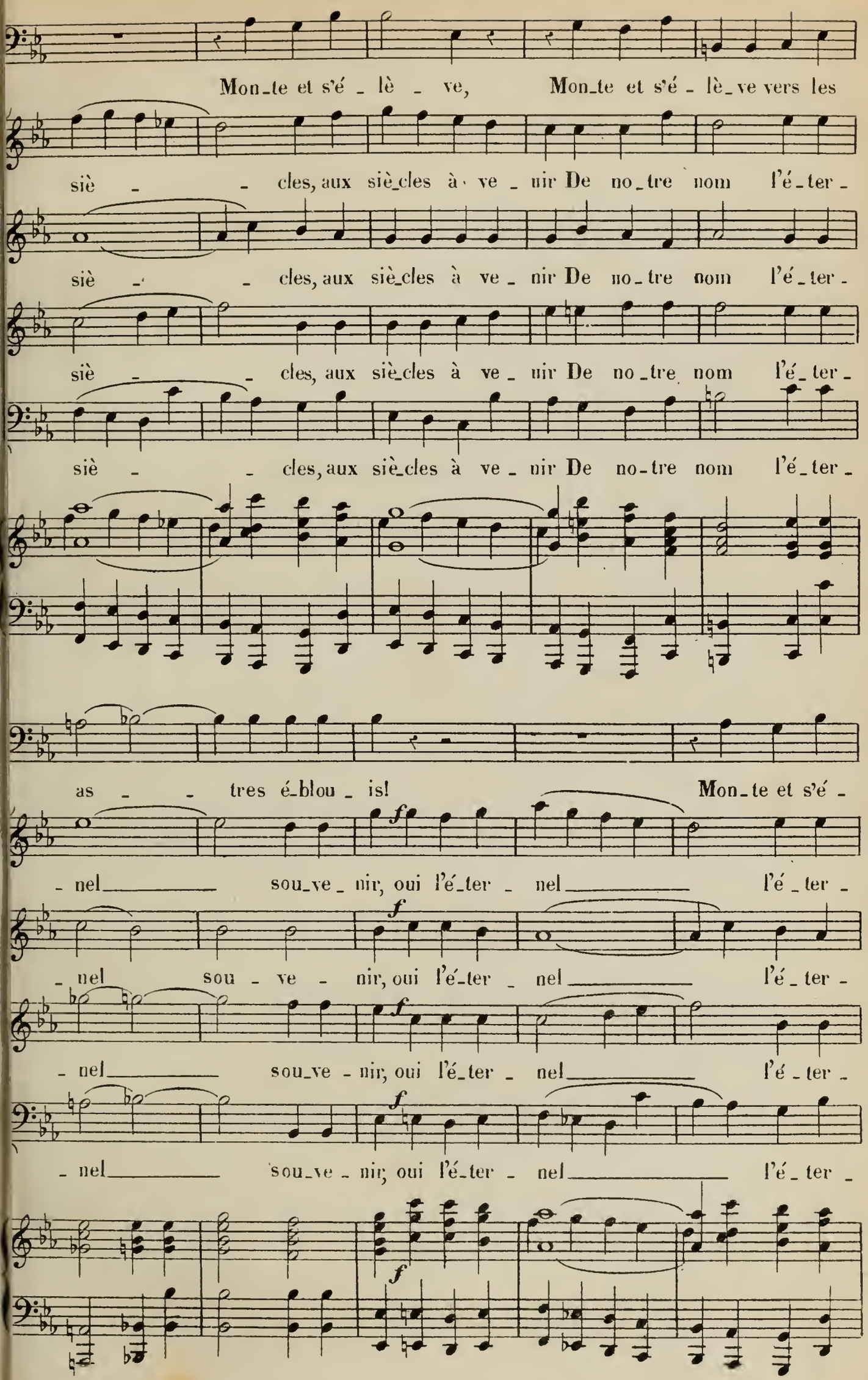
Mon_te et s'é_lè_ve, Mon_te et s'é_lè_ve vers les
siè_cles, aux siè_cles à ve_nir De no_tre nom l'é_ter_
siè_cles, aux siè_cles à ve_nir De no_tre nom l'é_ter_
siè_cles, aux siè_cles à ve_nir De no_tre nom l'é_ter_
siè_cles, aux siè_cles à ve_nir De no_tre nom l'é_ter_
as_tres é_blou_is! Mon_te et s'é_
f
_nel sou_ve_nir, oui l'é_ter_nel l'é_ter_
f
_nel sou_ve_nir, oui l'é_ter_nel l'é_ter_
f
_nel sou_ve_nir, oui l'é_ter_nel l'é_ter_
f
_nel sou_ve_nir, oui l'é_ter_nel l'é_ter_
f

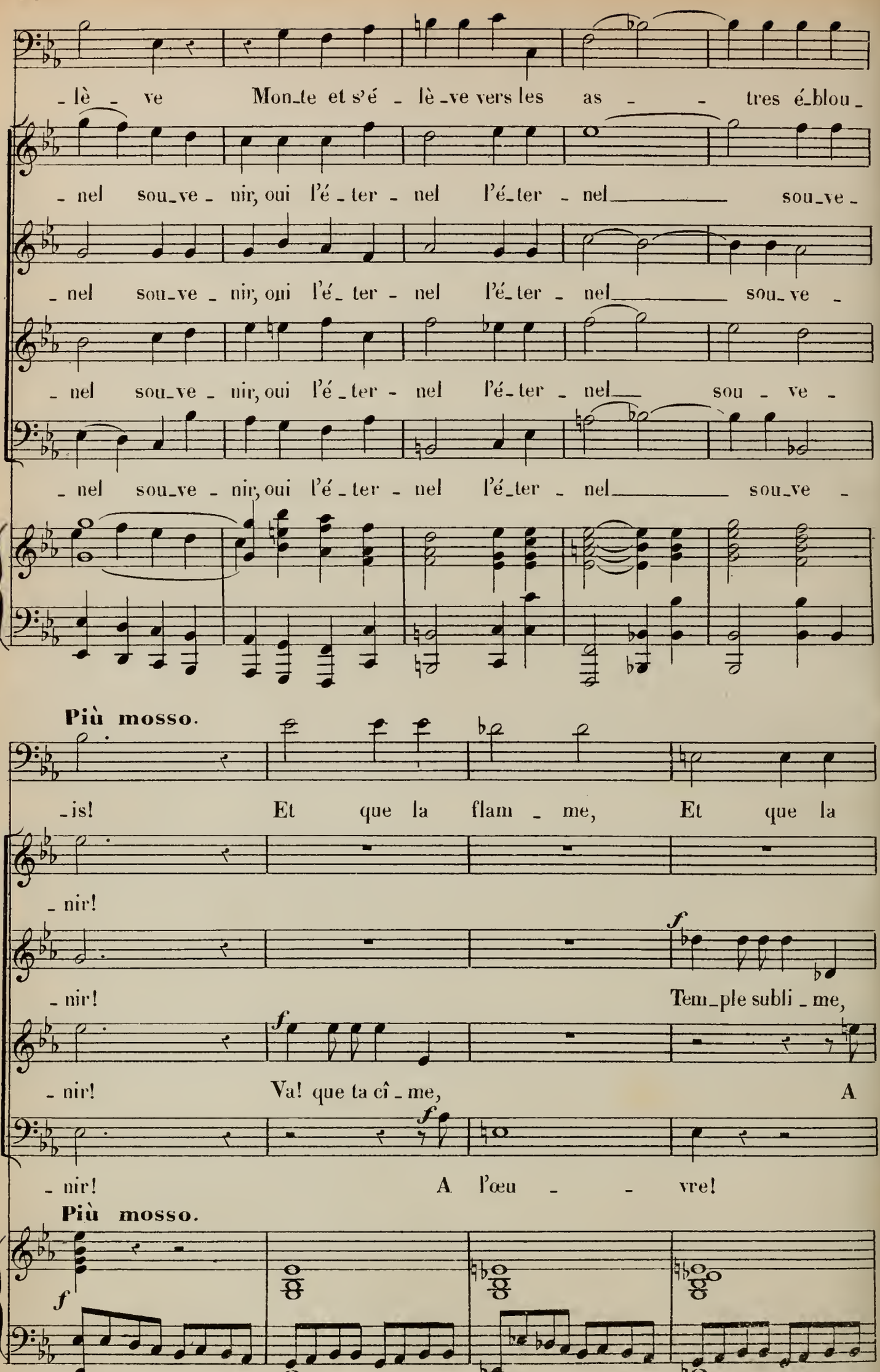
- lè - ve Mon-te et s'é - lè-ve vers les as - - tres é-blou-
- nel sou-ve - nir, oui l'é - ter - nel l'é-ter - nel sou-ve-
- nel sou-ve - nir, oui l'é - ter - nel l'é-ter - nel sou-ve -
- nel sou-ve - nir, oui l'é - ter - nel l'é-ter - nel sou - ve -
- nel sou-ve - nir, oui l'é - ter - nel l'é-ter - nel sou-ve -
Più mosso.
-is! Et que la flam - me, Et que la
- nir!
- nir!
Tem-ple subli - me,
- nir! Va! que ta cî - me, A
- nir! A l'œu - - vre!
Più mosso.

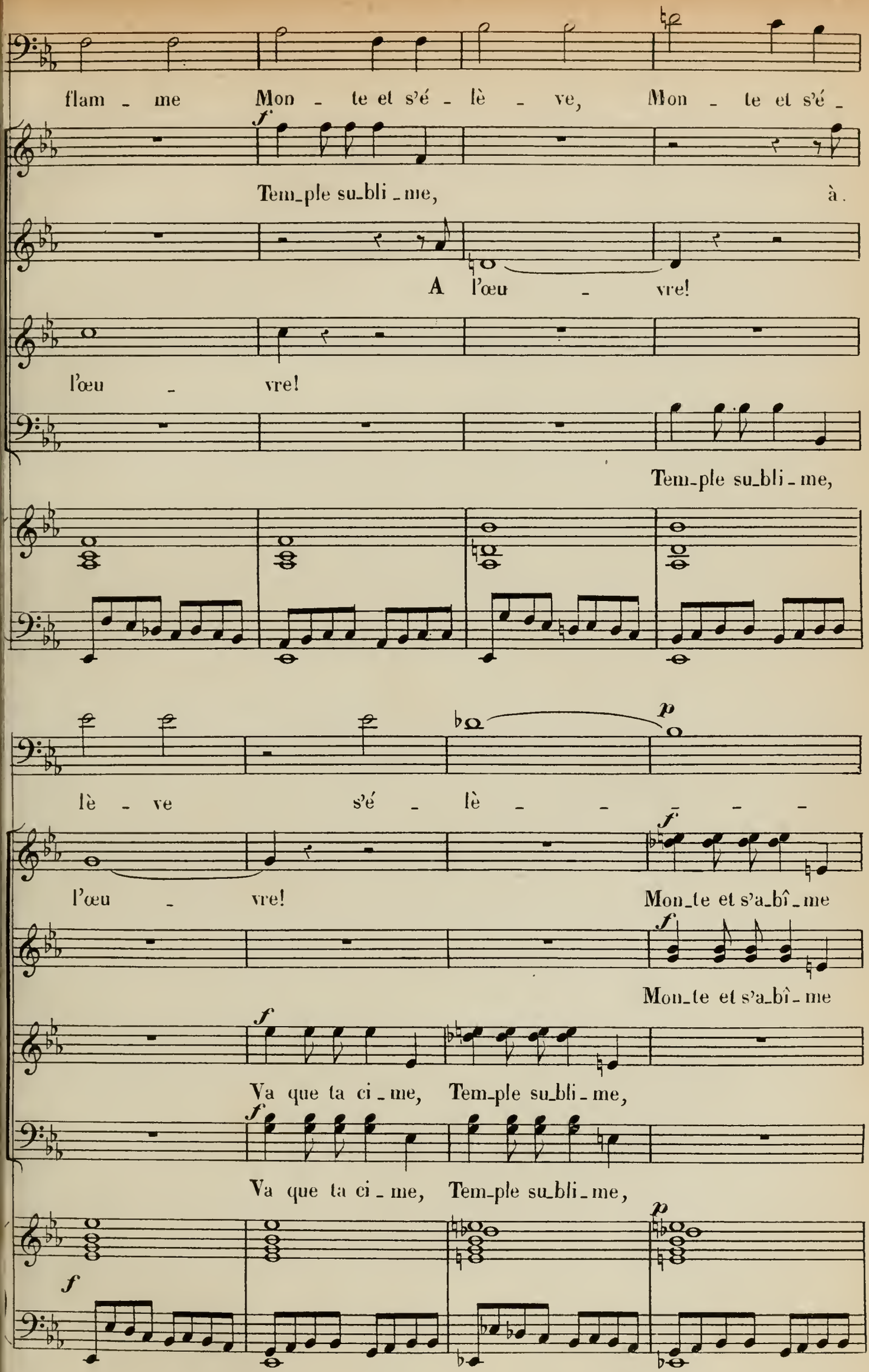
flam - me Mon - te et s'é - lè - ve, Mon - te et s'é -
Tem-ple su-bli-me, à.
A l'œu - vre!
l'œu - vre!
Tem-ple su-bli-me,
lè - ve s'é - lè - - - -
l'œu - vre!
Mon-te et s'a-bî-me
Mon-te et s'a-bî-me
Va que ta ci-me, Tem-ple su-bli-me,
Va que ta ci-me, Tem-ple su-bli-me,

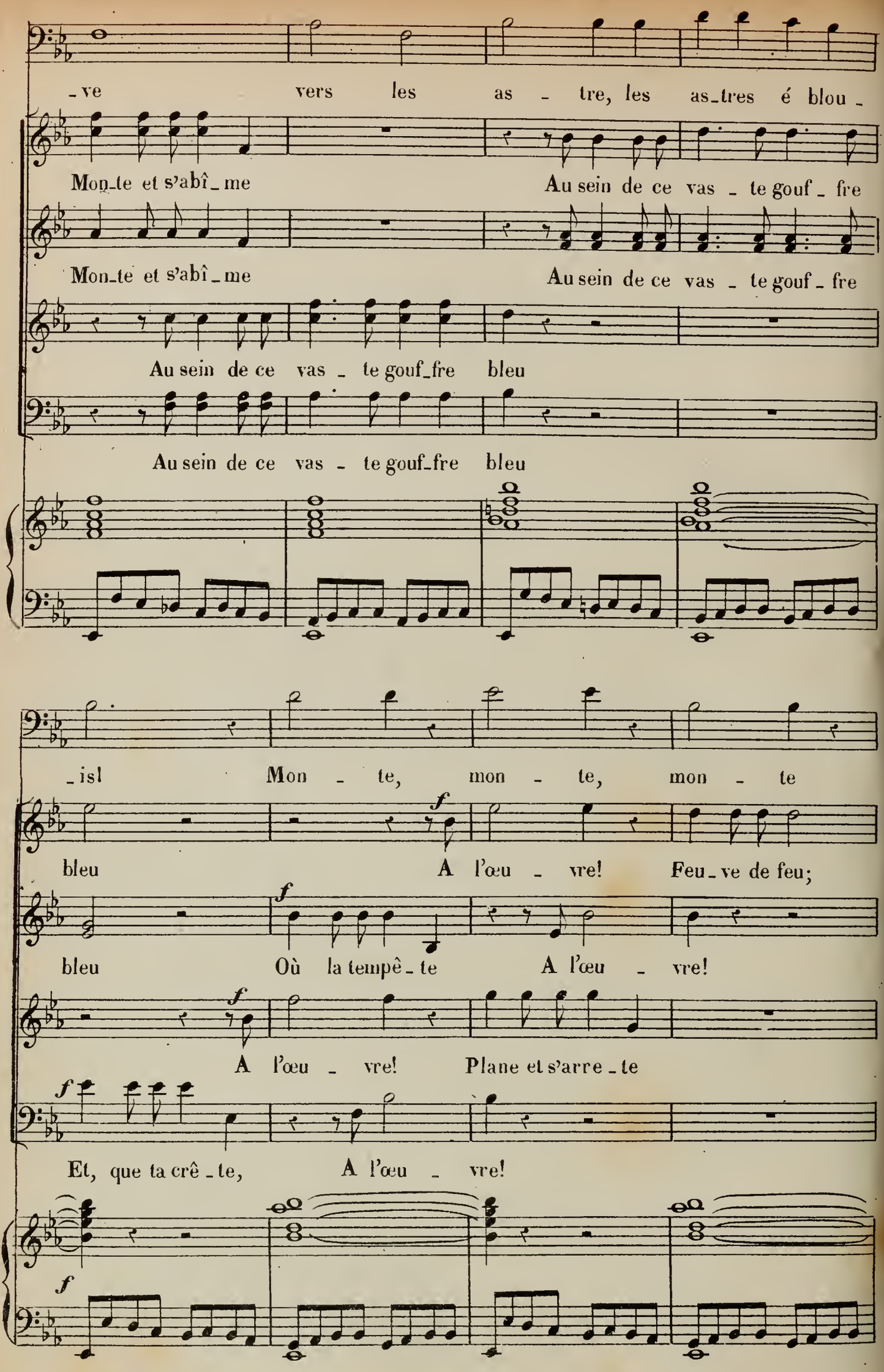
-ve vers les as - tre, les as-tres é blou -
Mon-te et s'abî-me Au sein de ce vas - te gouf - fre
Mon-te et s'abî-me Au sein de ce vas - te gouf - fre
Au sein de ce vas - te gouf-fre bleu
Au sein de ce vas - te gouf-fre bleu
-is! Mon - te, mon - te, mon - te
bleu A l'œu - vre! Feu-ve de feu;
bleu Où la tempê-te A l'œu - vre!
A l'œu - vre! Plane et s'arre-te
Et, que ta crê-te, A l'œu - vre!

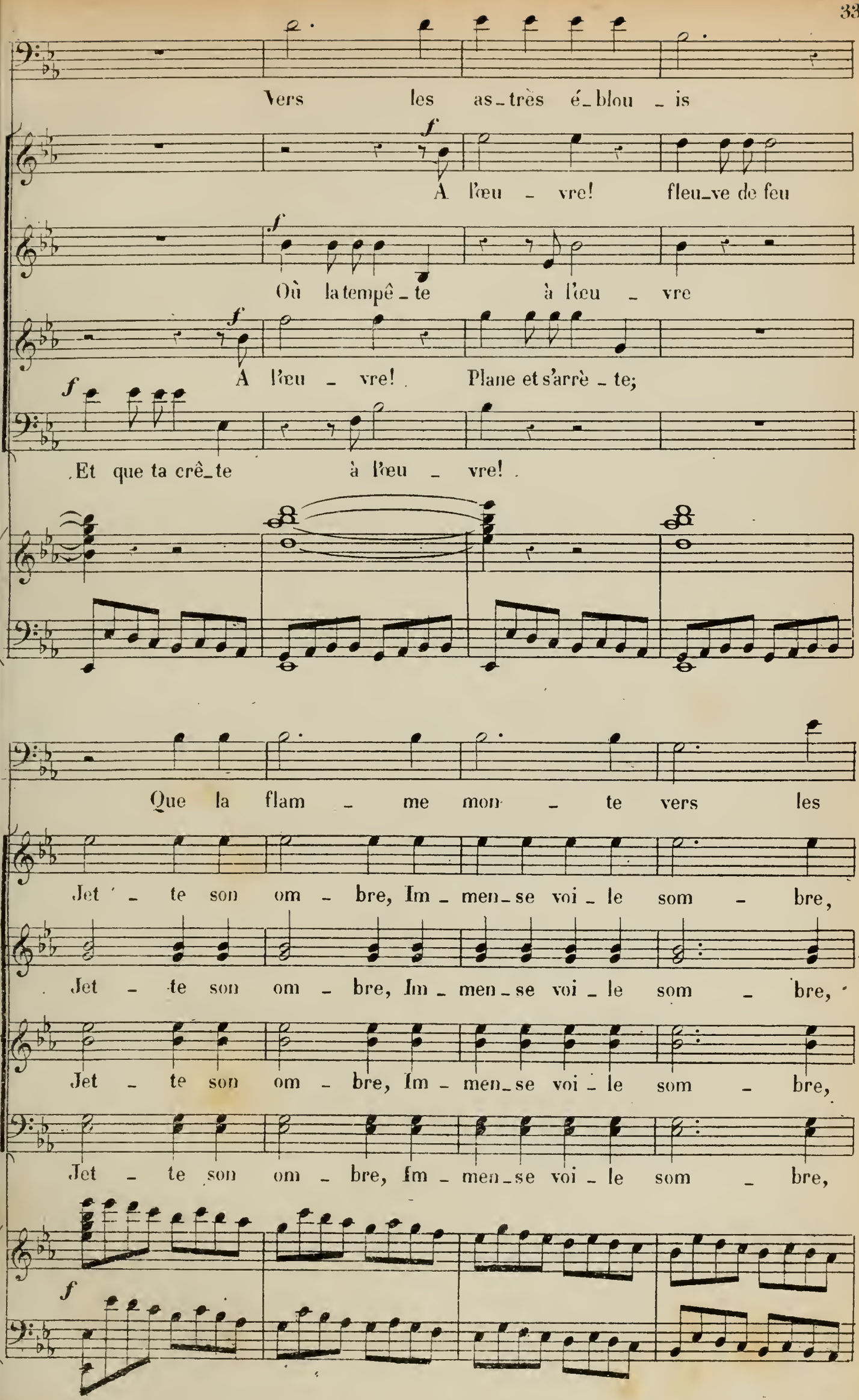
Vers les as_très é_blou _ is
f
A l'œu _ vre! fleu_ve de feu
f
Où la tempê _ te à l'œu _ vre
f
A l'œu _ vre! Plane et s'arrè _ te;
f
Et que ta crê_te à l'œu _ vre!
Que la flam _ me mon _ te vers les
Jet _ te son om _ bre, Im _ men_se voi _ le som _ bre,
Jet _ te son om _ bre, Im _ men_se voi _ le som _ bre,
Jet _ te son om _ bre, Im _ men_se voi _ le som _ bre,
Jet _ te son om _ bre, Im _ men_se voi _ le som _ bre,
f

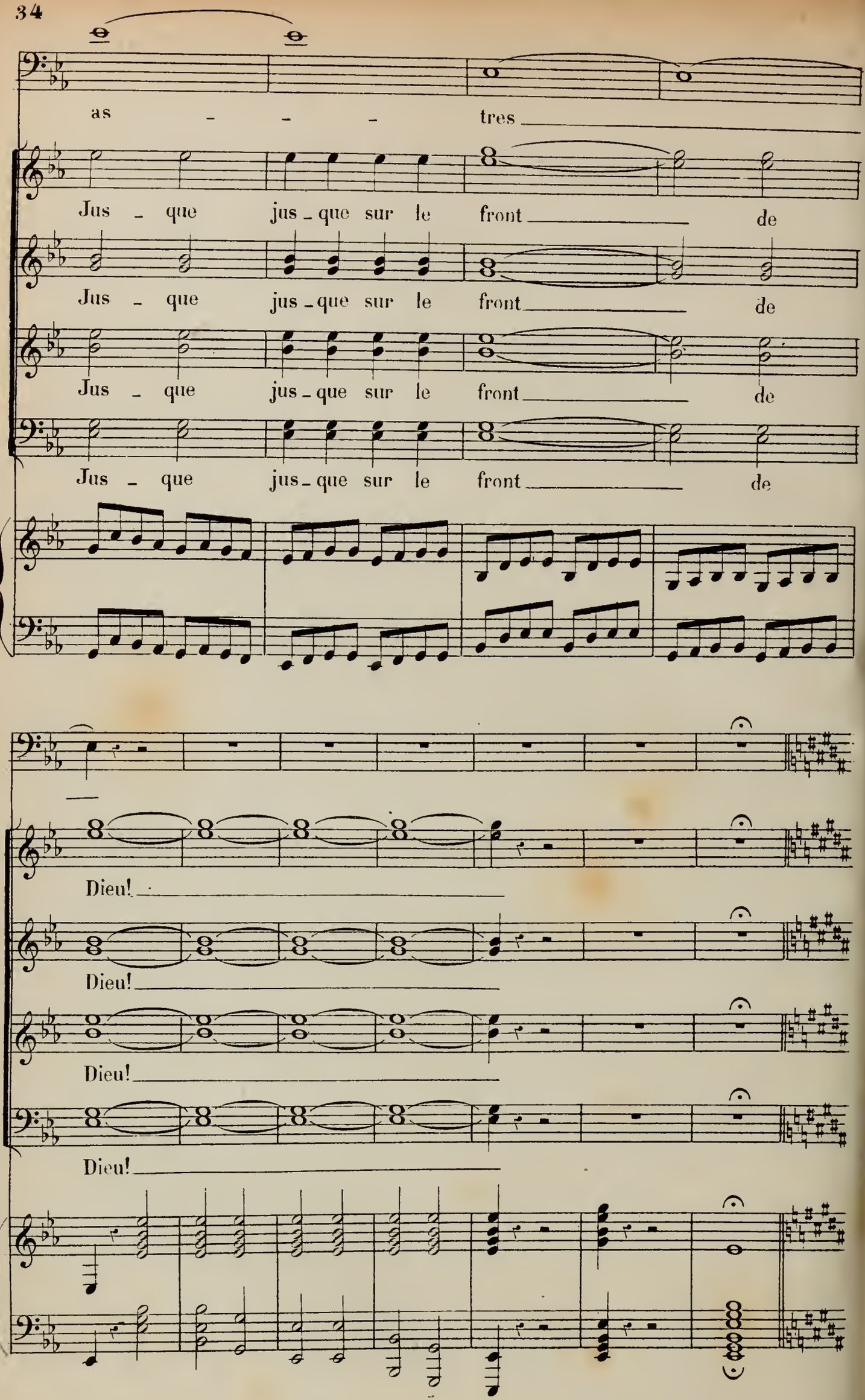
as - - - tres
Jus - que jus - que sur le front de
Jus - que jus - que sur le front de
Jus - que jus - que sur le front de
Jus - que jus - que sur le front de
Dieu!
Dieu!
Dieu!
Dieu!

f **Lento.**

L'œuvre avan_ce, bientôt ton vœu__ Va s'accomplir, o roi su_

mf

_per_be, Et ton pied qui foule aujourd'hui le sable et l'her_be,

Fera jaillir demain la flamme en gerbe De ces globes de feu!__

f

Moderato.

f

Oui cet_te tour, co_los_se soli_tai_re, Se_

mp

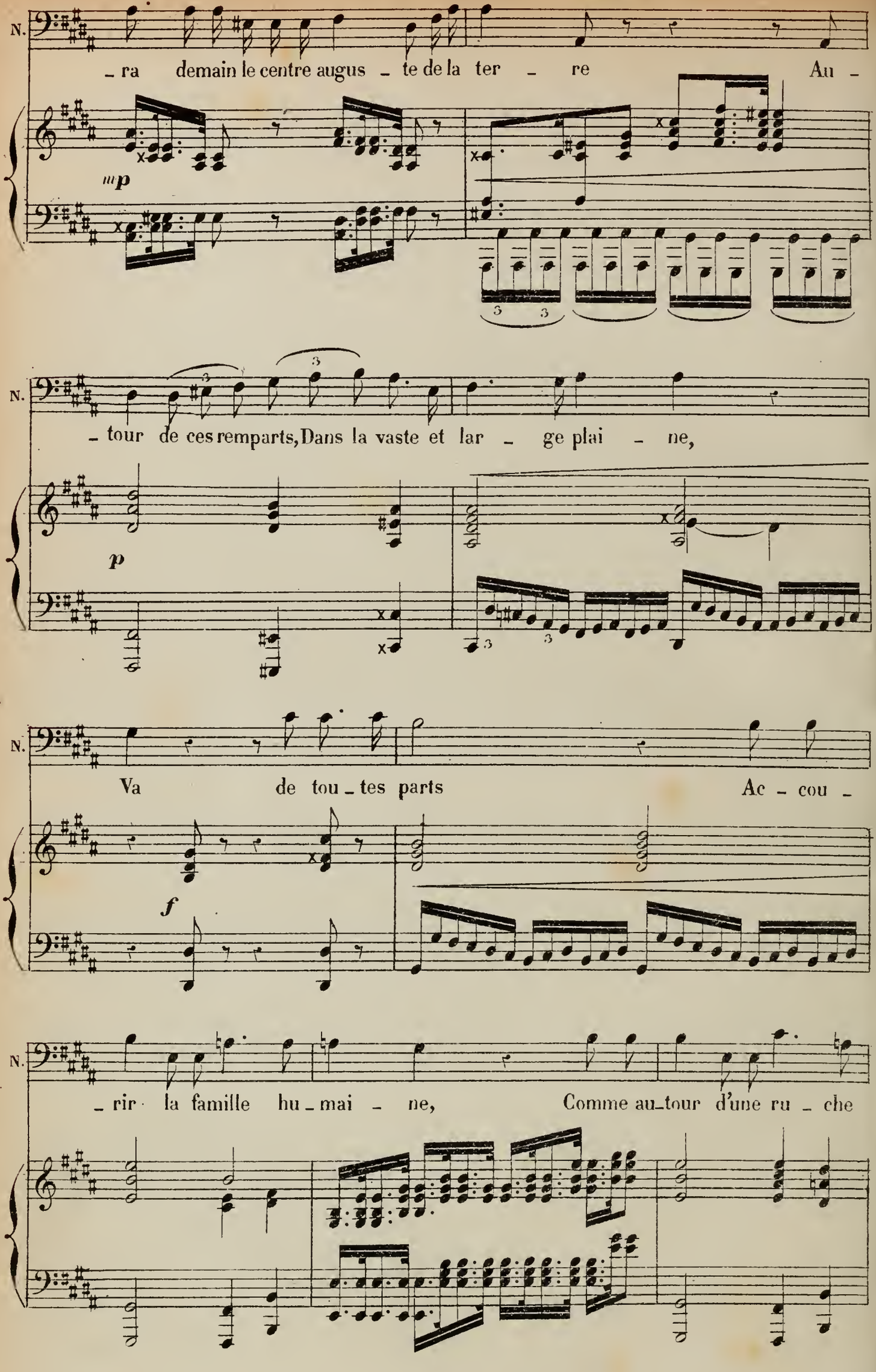
N.
– ra demain le centre augus – te de la ter – re Au –
mp
N.
– tour de ces remparts, Dans la vaste et lar – ge plai – ne,
p
N.
Va de tou – tes parts Ac – cou –
f
N.
– rir la famille hu – mai – ne, Comme au – tour d'une ru – che

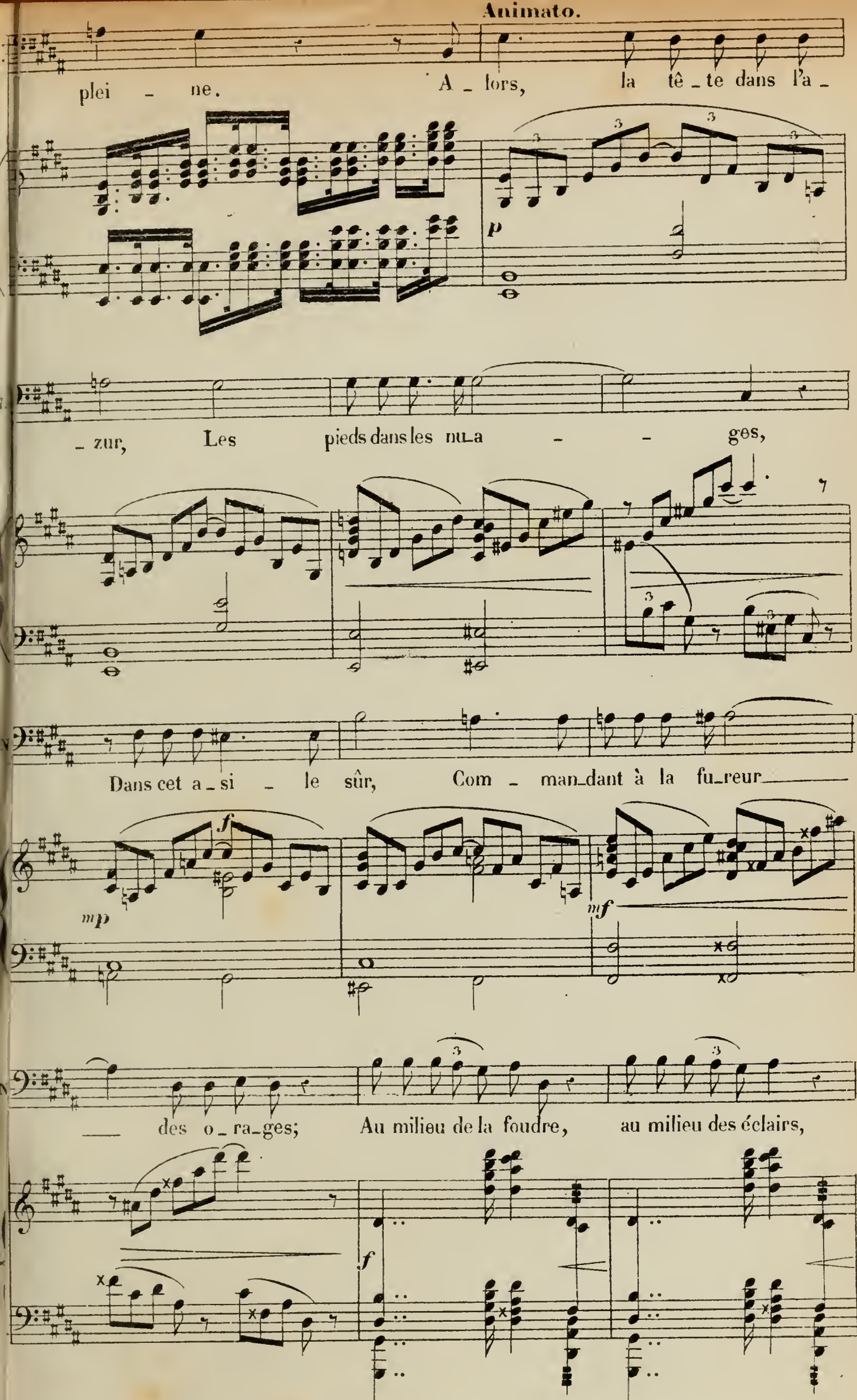
Animato.
plei - ne. A - lors, la tê - te dans l'a -
p
- zur, Les pieds dans les nu-a - - ges,
Dans cet a - si - le sûr, Com - man-dant à la fu-reur
f
mp
mf
- des o - ra-ges; Au milieu de la foudre, au milieu des éclairs,
f

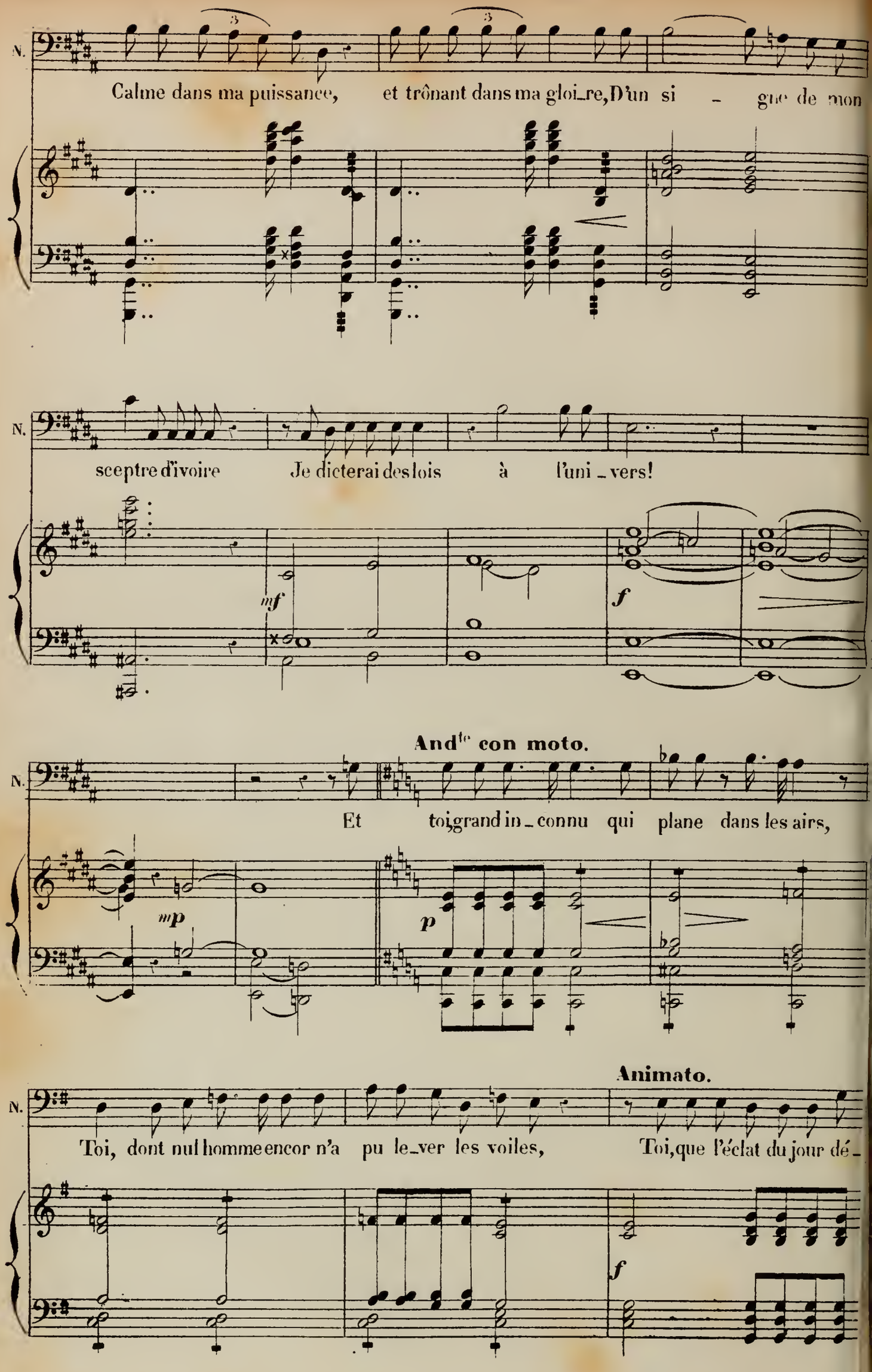
N.
Calme dans ma puissance, et trônant dans ma gloi_re, D'un si _ gne de mon
N.
sceptre d'ivoire Je dicterai des lois à l'uni _ vers!
mf
f
And^te con moto.
N.
Et toi, grand in _ connu qui plane dans les airs,
mp
p
Animato.
N.
Toi, dont nul homme encor n'a pu le_ver les voiles, Toi, que l'éclat du jour dé _
f

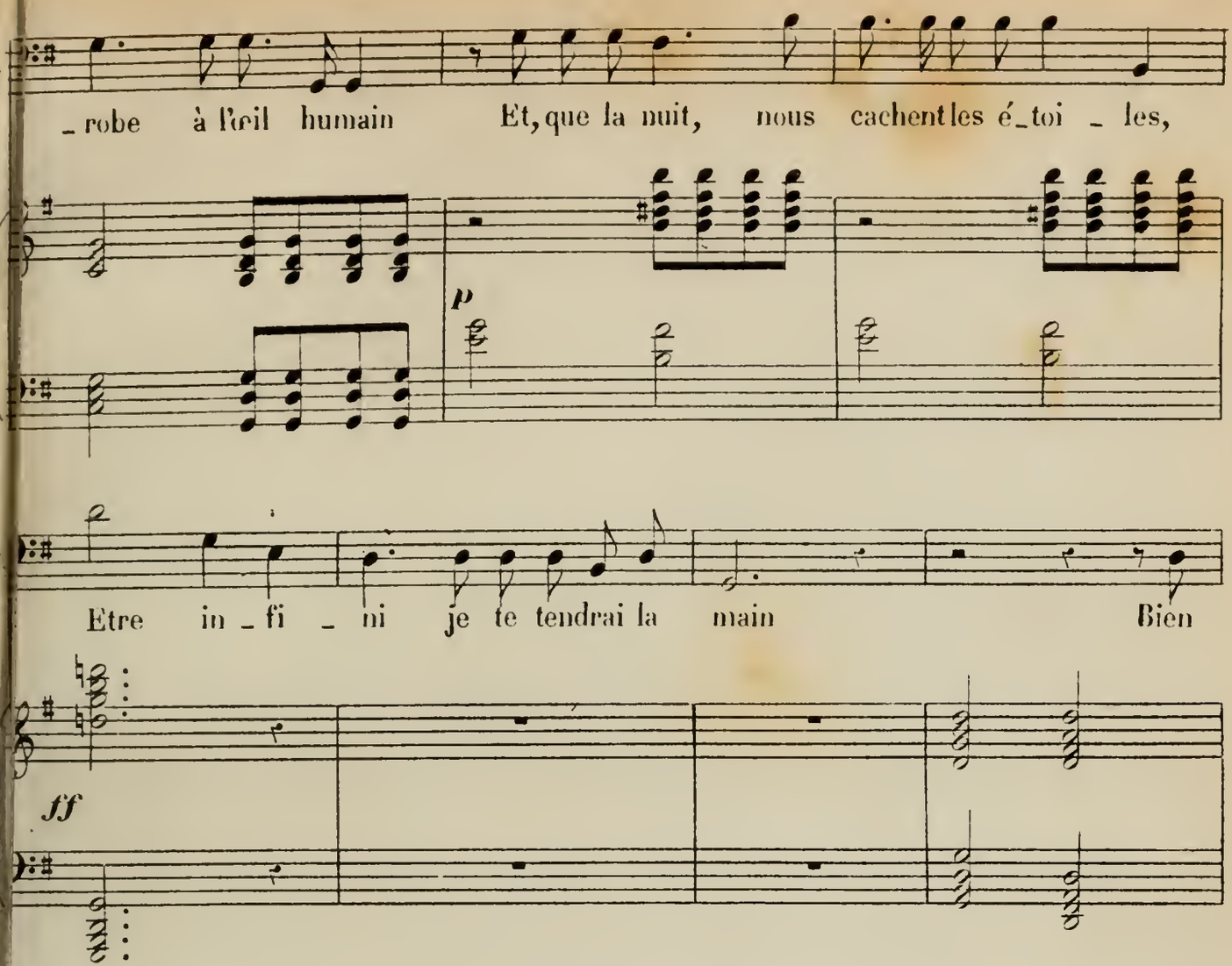
_robe à l'œil humain Et, que la nuit, nous cachent les é_toi _ les,
p
Etre in _ fi _ ni je te tendrai la main Bien
ff

Meno mósso.

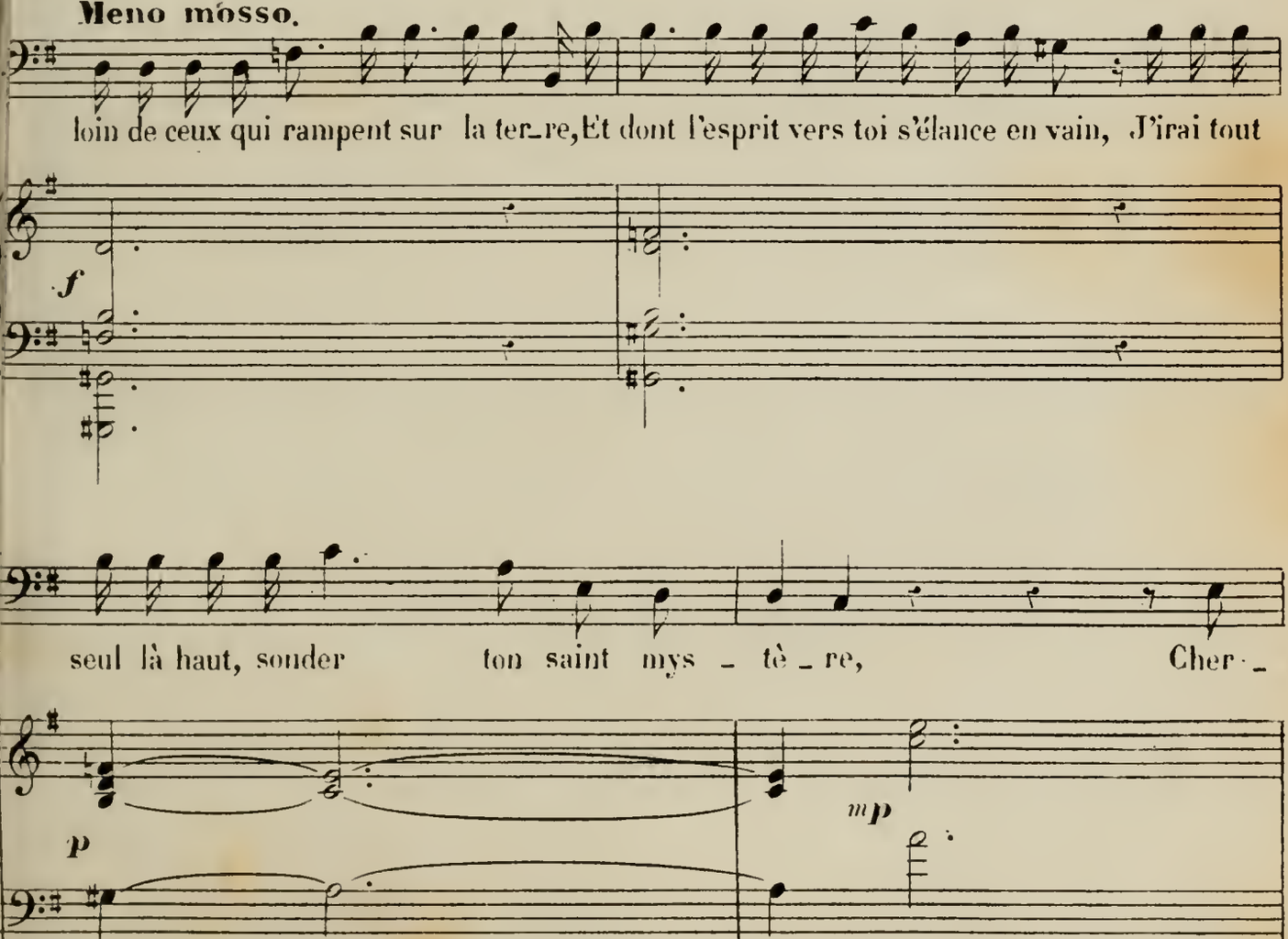
loin de ceux qui rampent sur la ter_re, Et dont l'esprit vers toi s'élance en vain, J'irai tout
f
seul là haut, sonder ton saint mys _ tè _ re, Cher _
p
mp

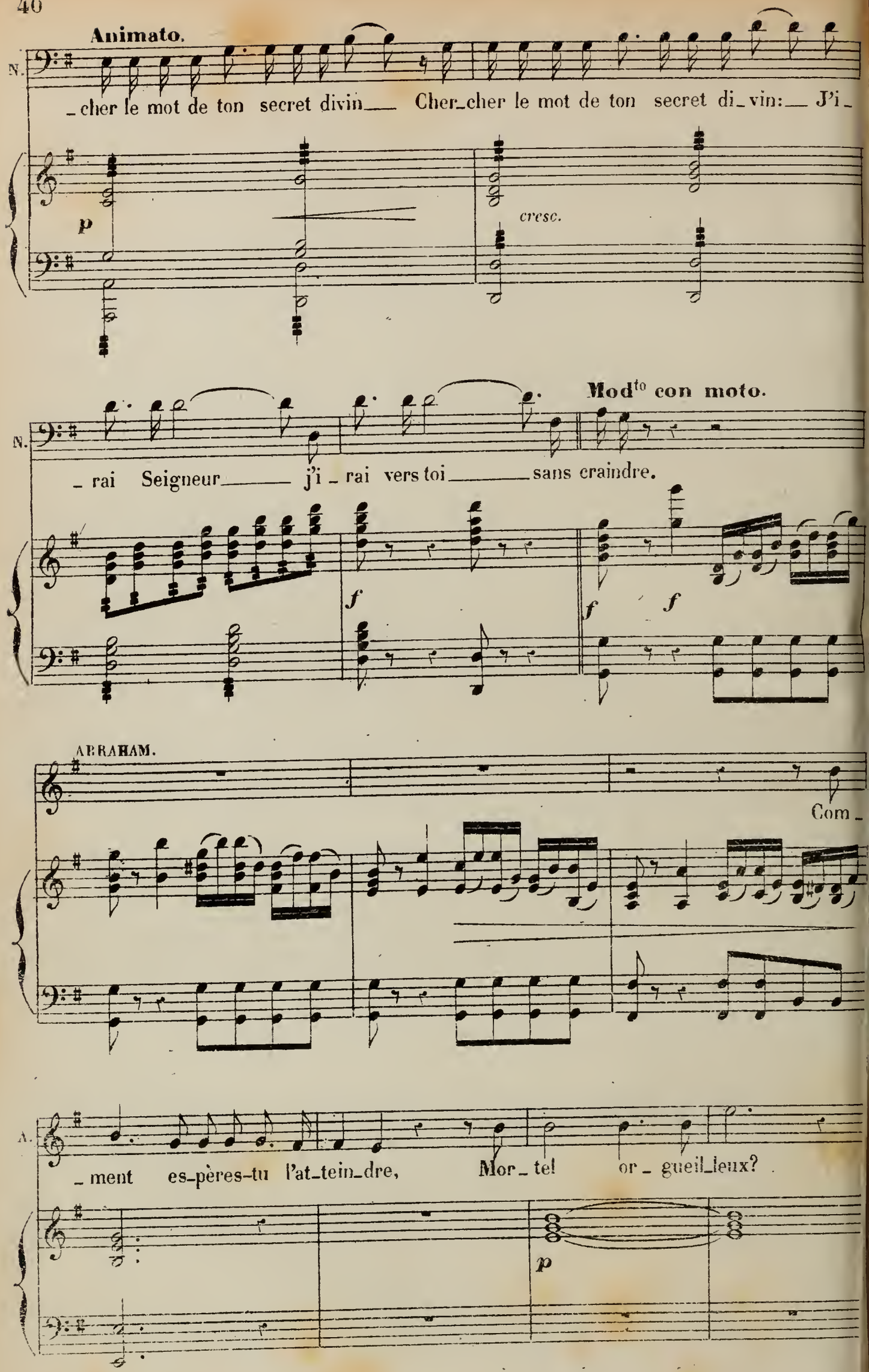
Animato.
N.
_cher le mot de ton secret divin__ Cher_cher le mot de ton secret di_vin:__ J'i_
p
cresc.
Mod^to con moto.
N.
_rai Seigneur_____ j'i_rai vers toi_____sans craindre.
f
f
f
ABRAHAM.
Com_
A.
_ment es_pères-tu l'at_tein_dre, Mor_tel or_gueil_leux?
p

NEM. (montrant la tour)

Vois cette rou - te, pâ - tre! el - le conduit aux

f

ABR *ritard.*

cieux! Folle es - péran - - - ce!

ritard.

Andante.

Dieu se ré-vèle aux cœurs sou - mis et pleins de foi

p *cresc.*

Et se dé-ro - be au prince qui l'offen-se!

Moderato con moto.

NEM

Pâtre prends garde, prends gar - de à toi Tu connaitras

f

ABR

Andante.

O Mai _ tre, je connais ce que l'on doit au roi; Je con_

N

_ ma force et ma puissance.

mp

A

_nais aussi ta puissan_ce Pourtant écou _ te é_cou_te-moi Ce

Lento.

A

pâ_tre que tu vois, Là-bas, au flanc de la mon _ ta _ gne, Chan_

p

A

_tant un doux re _ frain, Que la

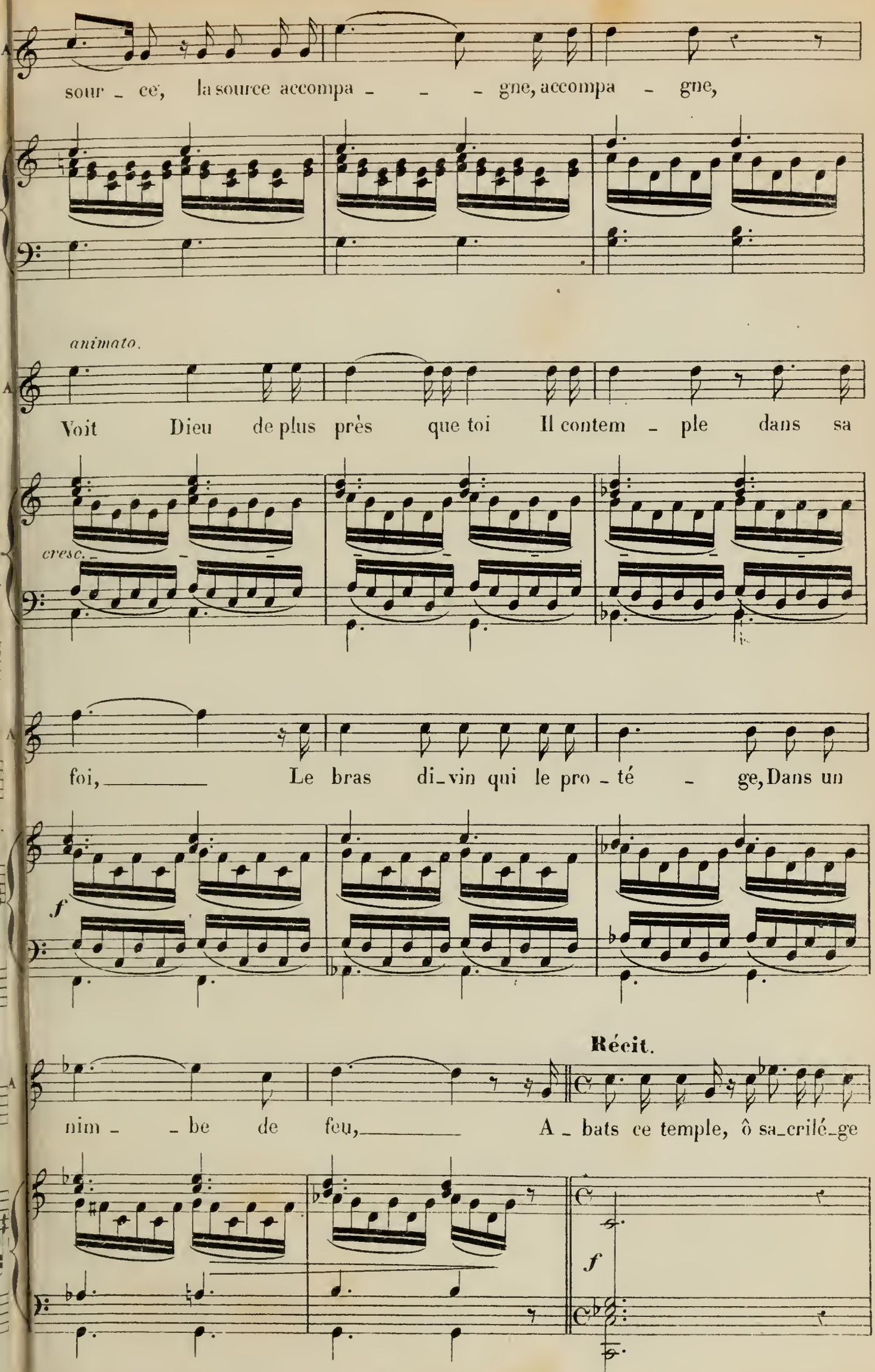
sour - ce, la source accompa - - - gne, accompa - gne,
animato.
Voit Dieu de plus près que toi Il contem - ple dans sa
cresc.
foi, Le bras di-vin qui le pro - té - ge, Dans un
f
Récit.
nim - - be de feu, A - bats ce temple, ô sa-crilé-ge
f

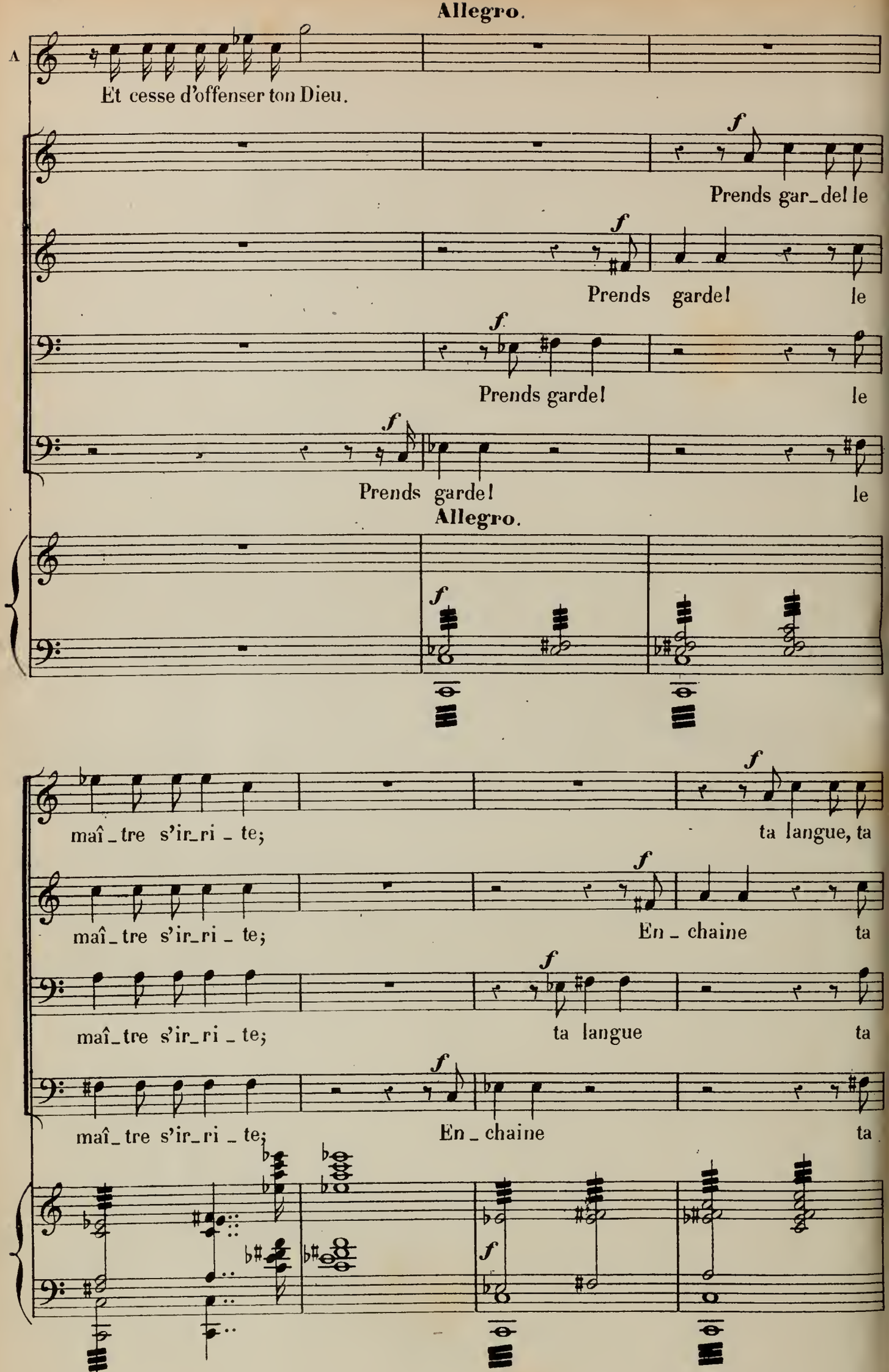
Allegro.
A
Et cesse d'offenser ton Dieu.
f
Prends gar_de! le
Prends garde! le
Prends garde! le
Prends garde! le
Allegro.
maî_tre s'ir_ri_te;
ta langue, ta
En_chaine ta
ta langue ta
En_chaine ta

ABR

Moderato assai.

Prince, veux-tu con_naître sa splendeur? In_

langue maudi _ te!

langue maudi _ te!

langue maudi _ te!

langue maudi _ te!

Moderato assai.

mp

_cli _ ne-toi prosterne enfin dans l'her _ be Ce front su_perbe In_

mf

3

_voque le Seigneur Implore humble_ment le pardon de ton er_

Allegro non troppo.

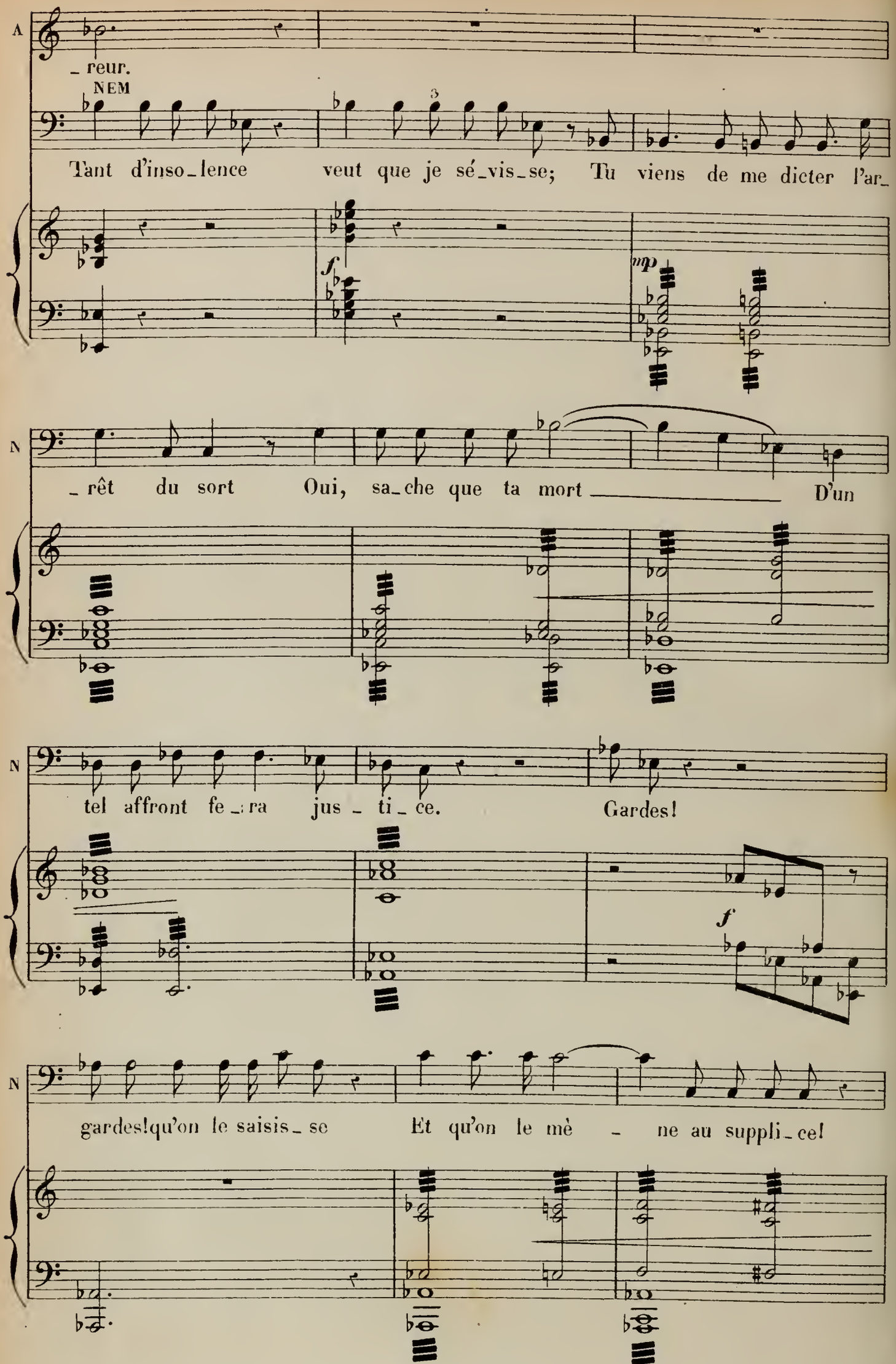

(On entraine Abram vers un brasier allumé.)

Mort au traître! qu'il expie un forfait odieux! Mort au traître! il ou_

Mort au traître! qu'il expie un forfait odieux! Mort au traître! il ou_

Mort au traître! qu'il expie un forfait odieux! Mort au traître! il ou_

Mort au traître! qu'il expie un forfait odieux! Mort au traître! il ou_

f

ABR

(Peu à peu des hommes se détachent des travailleurs de la tour, s'approchent et viennent se grouper sur le devant de la scène)

Jé_

_trage et brave le maître. Tom_bel meurs sous nos yeux, Tom_bel meurs sous nos yeux,

_trage et brave le maître. Tom_bel meurs sous nos yeux, Tom_bel meurs sous nos yeux,

_trage et brave le maître. Tom_bel meurs sous nos yeux, Tom_bel meurs sous nos yeux,

_trage et brave le maître. Tom_bel meurs sous nos yeux, Tom_bel meurs sous nos yeux,

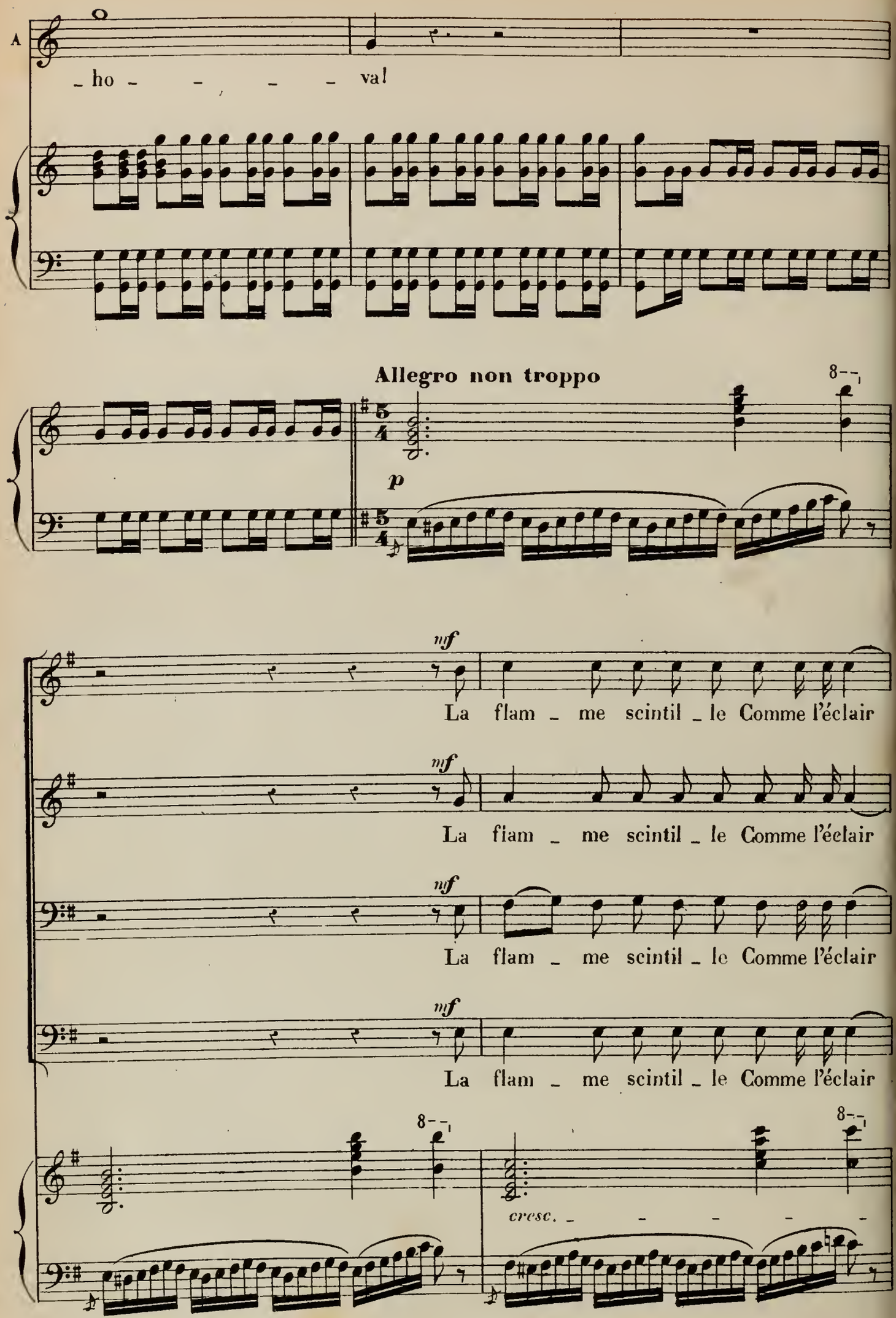
A
_ ho _ _ _ _ val
Allegro non troppo
p
mf
La flam _ me scintil _ le Comme l'éclair
mf
La flam _ me scintil _ le Comme l'éclair
mf
La flam _ me scintil _ le Comme l'éclair
mf
La flam _ me scintil _ le Comme l'éclair
cresc. _ _ _ _ _

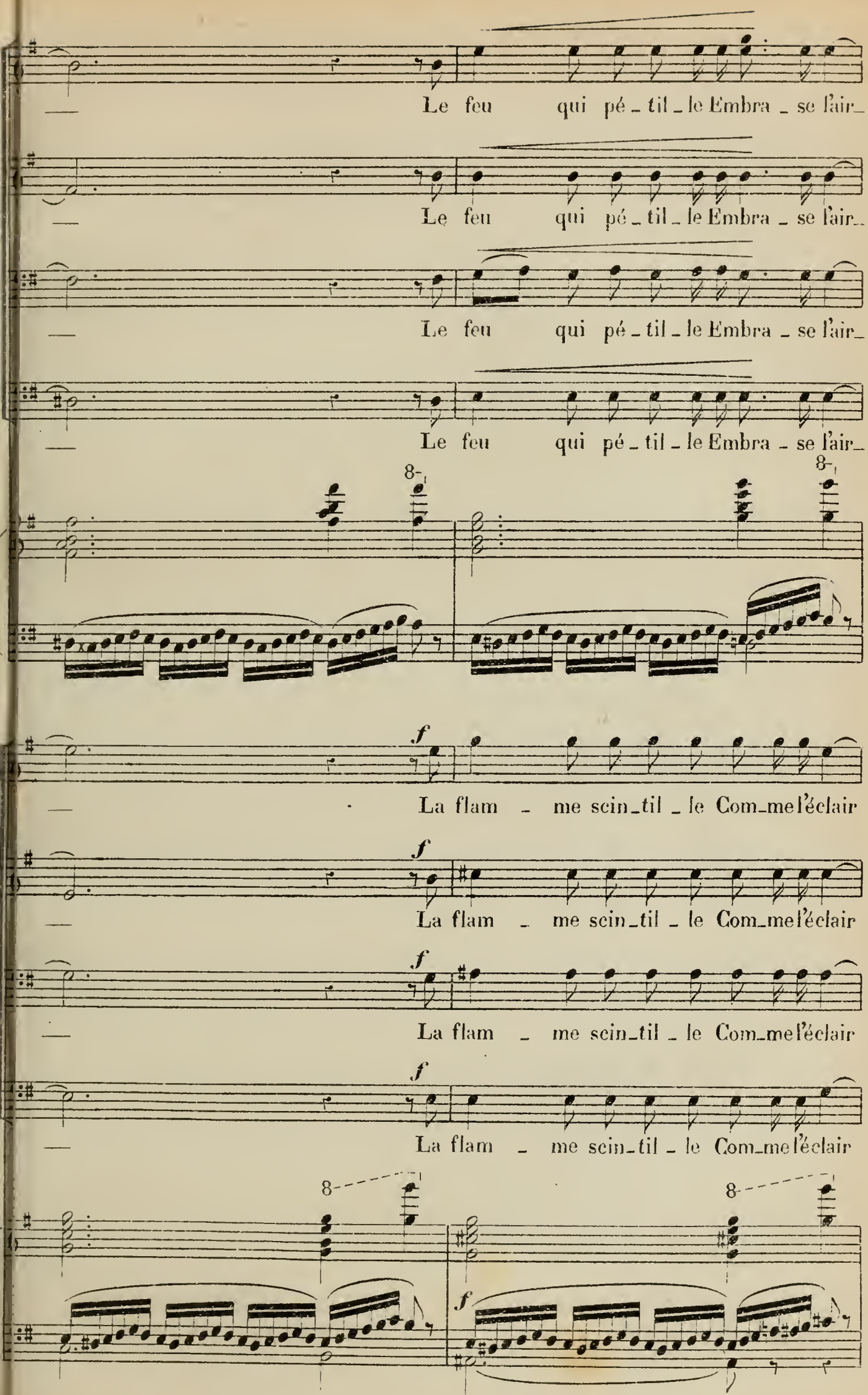
Le feu qui pé_til_le Embra_se l'air_
Le feu qui pé_til_le Embra_se l'air_
Le feu qui pé_til_le Embra_se l'air_
Le feu qui pé_til_le Embra_se l'air_
8
8
f
La flam_me scin_til_le Com_me l'éclair
f
La flam_me scin_til_le Com_me l'éclair
f
La flam_me scin_til_le Com_me l'éclair
f
La flam_me scin_til_le Com_me l'éclair
8
8
f

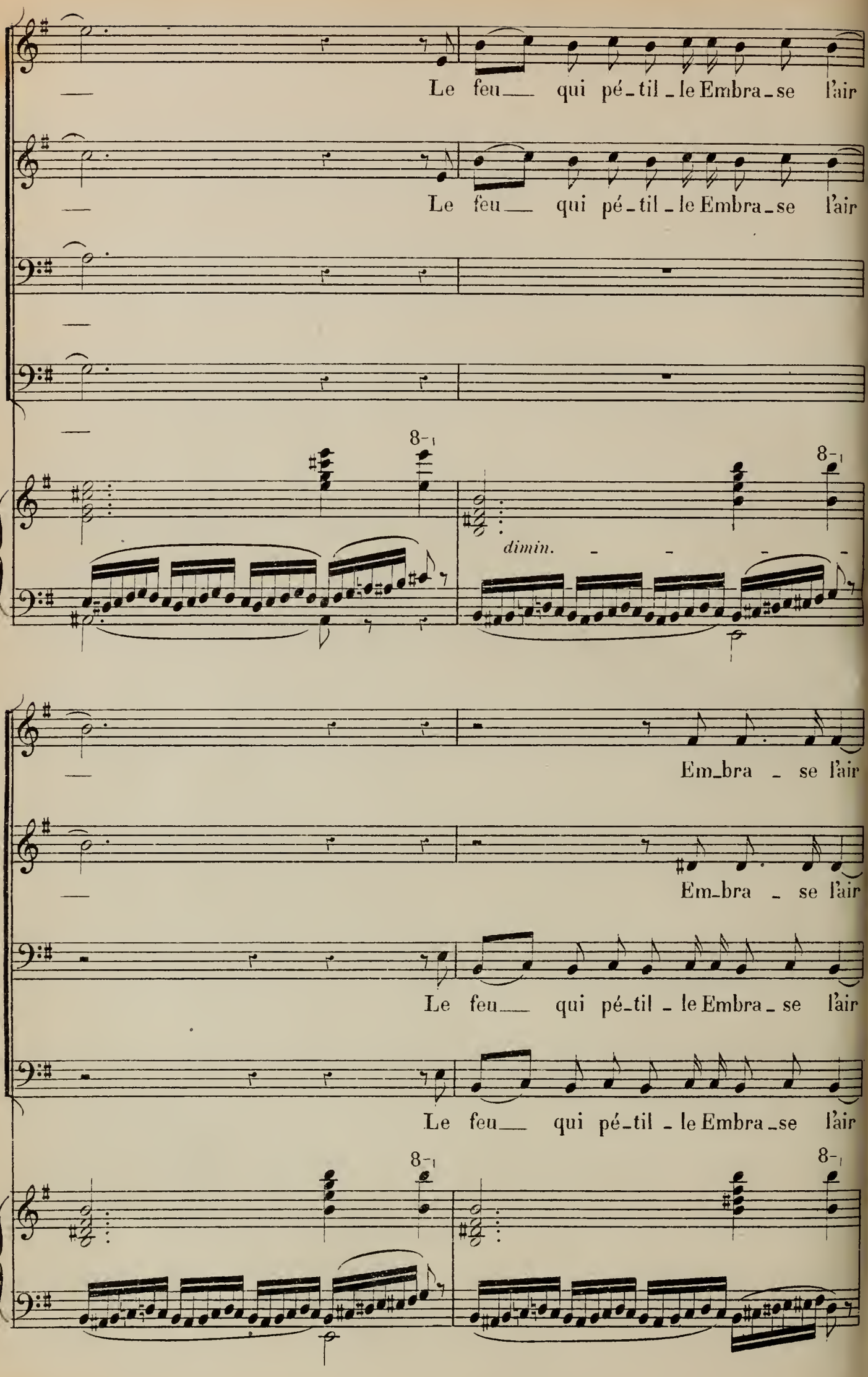
Le feu qui pé-til-le Embra-se l'air
Le feu qui pé-til-le Embra-se l'air
8
8
dimin.
Em-bra-se l'air
Em-bra-se l'air
Le feu qui pé-til-le Embra-se l'air
Le feu qui pé-til-le Embra-se l'air
8
8

L'istesso tempo.

TROIS ANGES (planant dans les airs)

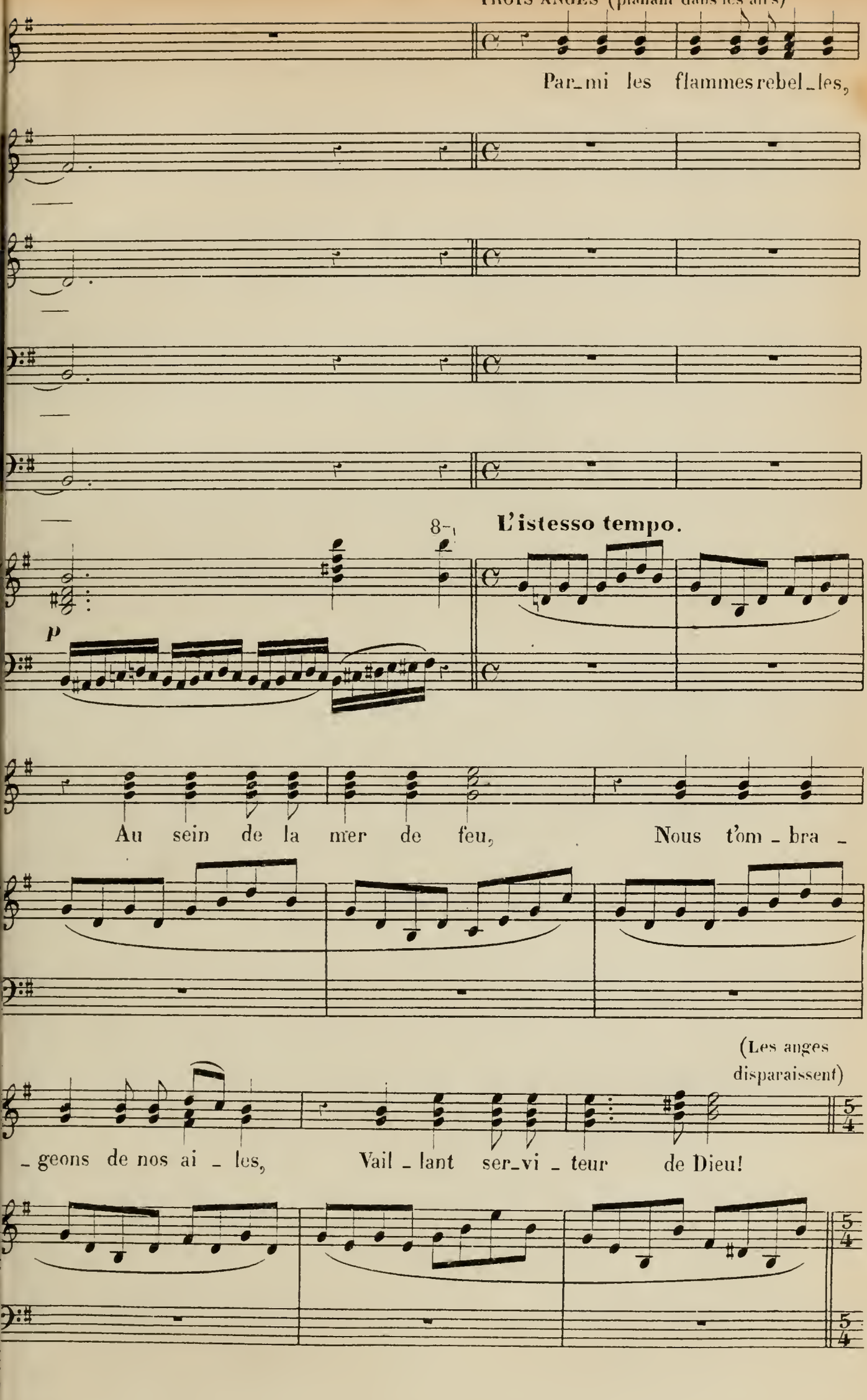

1ers TÉNORS.

mf

Quelle va_

2ds TENORS.

mf

Quel_le vapeur quel_

BARYTONS.

mf

Quel_le vapeur, ah!

BASSES.

8

mf

8

_peur quel _ _ _ le va_peur

_ _ _ _ le va_peur

quel _ le va_peur é_pais_se et sombre

Quel _ le va_peur ah!

8

8

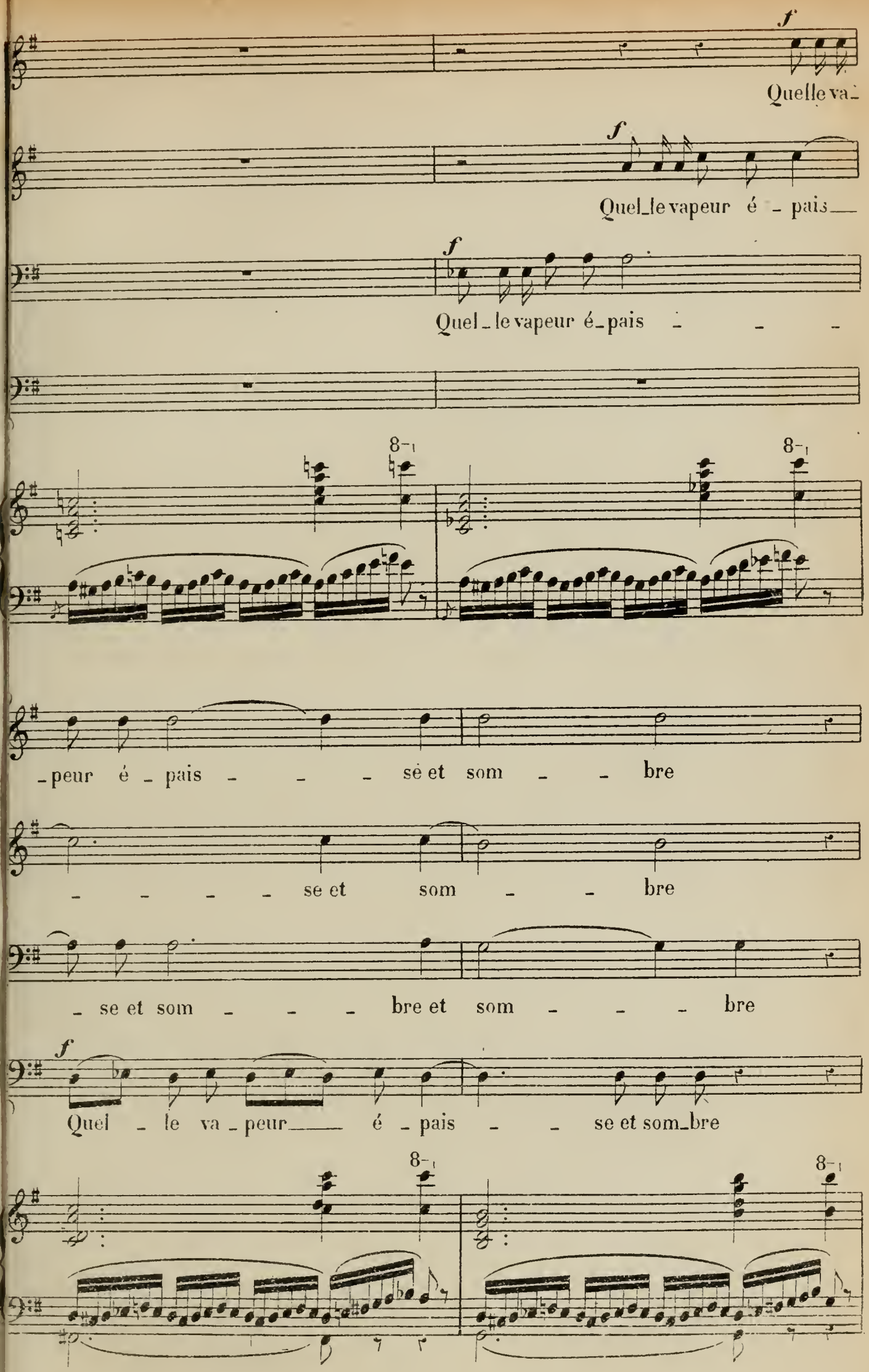
f
Quelle va-
f
Quel le vapeur é - pais
f
Quel - le vapeur é - pais - - -
8
8
- peur é - pais - - - se et som - - bre
- - - - - se et som - - bre
- se et som - - - bre et som - - - bre
f
Quel - le va - peur — é - pais - - se et som - bre
8
8

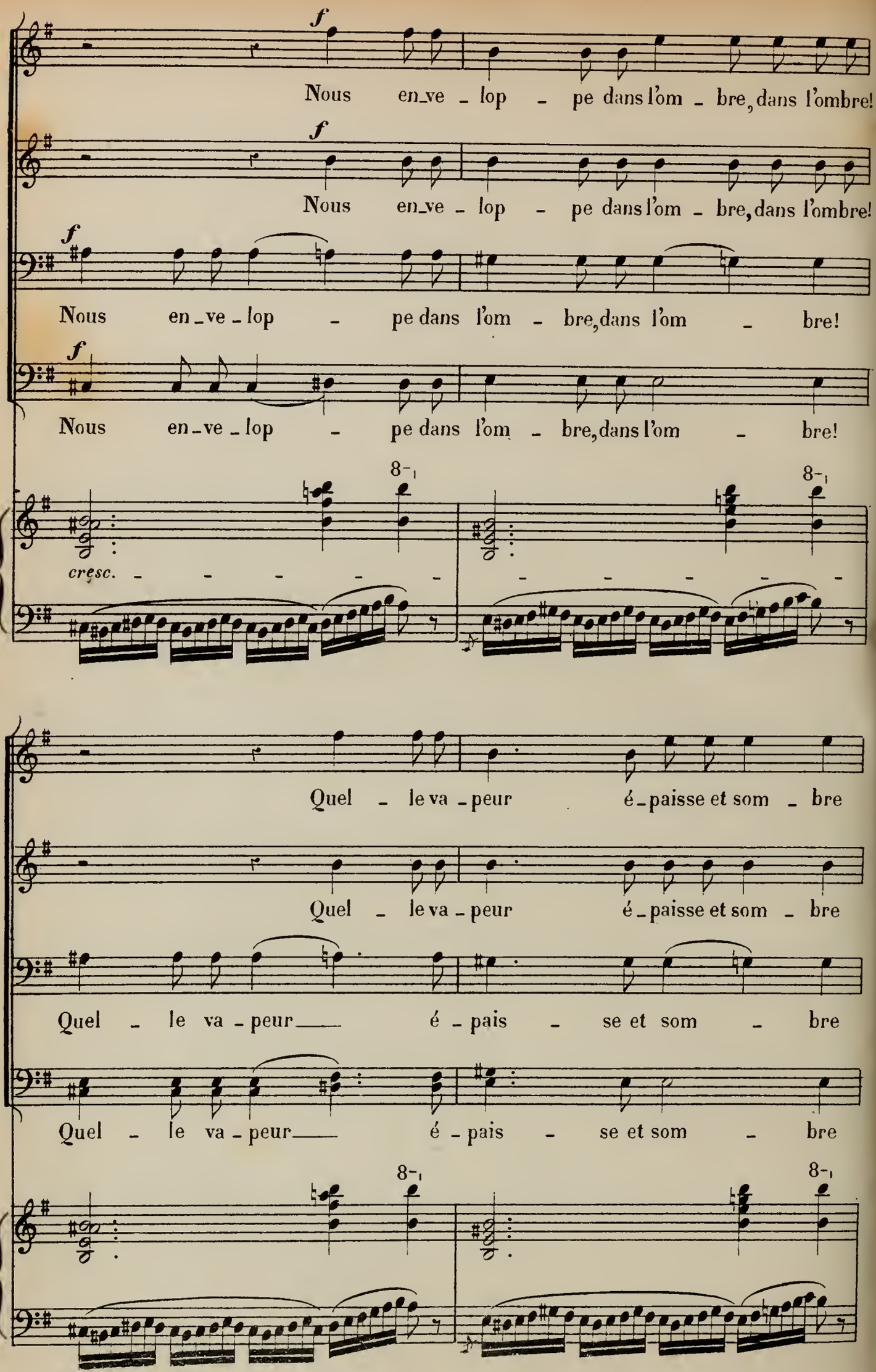
f
Nous en_ve_lop_pe dans l'om_bre, dans l'ombre!
f
Nous en_ve_lop_pe dans l'om_bre, dans l'ombre!
f
Nous en_ve_lop_pe dans l'om_bre, dans l'om_bre!
f
Nous en_ve_lop_pe dans l'om_bre, dans l'om_bre!
8
cresc.
Quel_le va_peur é_paisse et som_bre
Quel_le va_peur é_paisse et som_bre
Quel_le va_peur é_pais_se et som_bre
Quel_le va_peur é_pais_se et som_bre

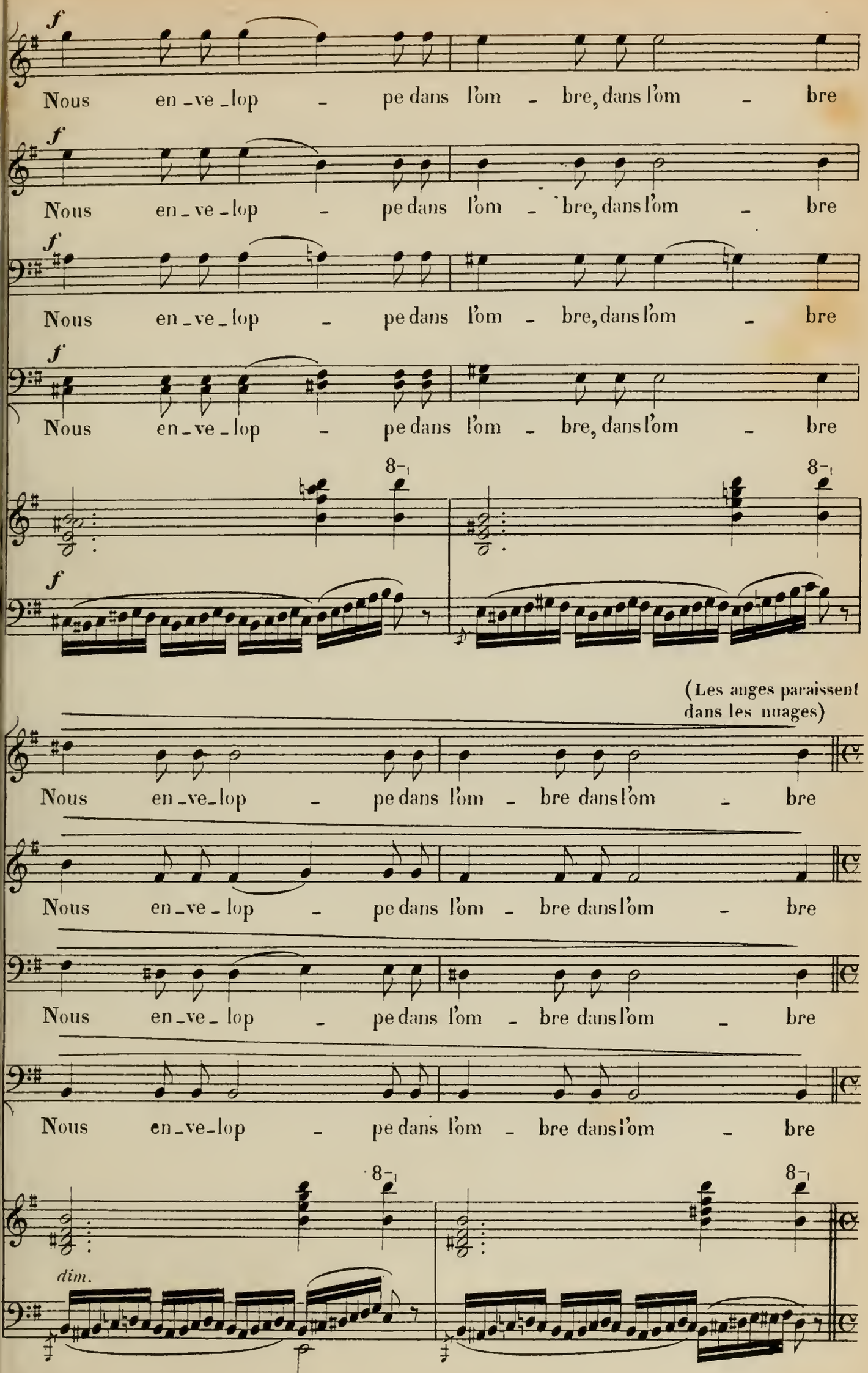
f
Nous en_ve_lop_pe dans l'om_bre, dans l'om_bre
f
Nous en_ve_lop_pe dans l'om_bre, dans l'om_bre
f
Nous en_ve_lop_pe dans l'om_bre, dans l'om_bre
f
Nous en_ve_lop_pe dans l'om_bre, dans l'om_bre
8
8
f
(Les anges paraissent dans les nuages)
Nous en_ve_lop_pe dans l'om_bre dans l'om_bre
Nous en_ve_lop_pe dans l'om_bre dans l'om_bre
Nous en_ve_lop_pe dans l'om_bre dans l'om_bre
Nous en_ve_lop_pe dans l'om_bre dans l'om_bre
8
8
dim.

3 ANGES.

Par_mi ces va_gues embrasé_es, Nous te me_nons par la main,

p

(Les anges disparaissent)

Se_mant des ro ses embaumé_es Le long de ton che_min

(La flamme s'éteint, la fumée se dissipe Abram sort de la fournaise, Nemrod et sa suite frappés de stupeur, regardent le jeune pâtre qui s'avance vers eux.)

1ers TÉNORS. **Un poco più mosso.**

p

O ciel il sort de l'ar_

2ds TÉNORS.

p

O ciel il sort de l'ar_

BARYTONS.

p

O ciel il sort de l'ar_

BASSES.

p

O ciel il sort de l'ar_

Un poco più mosso.

p

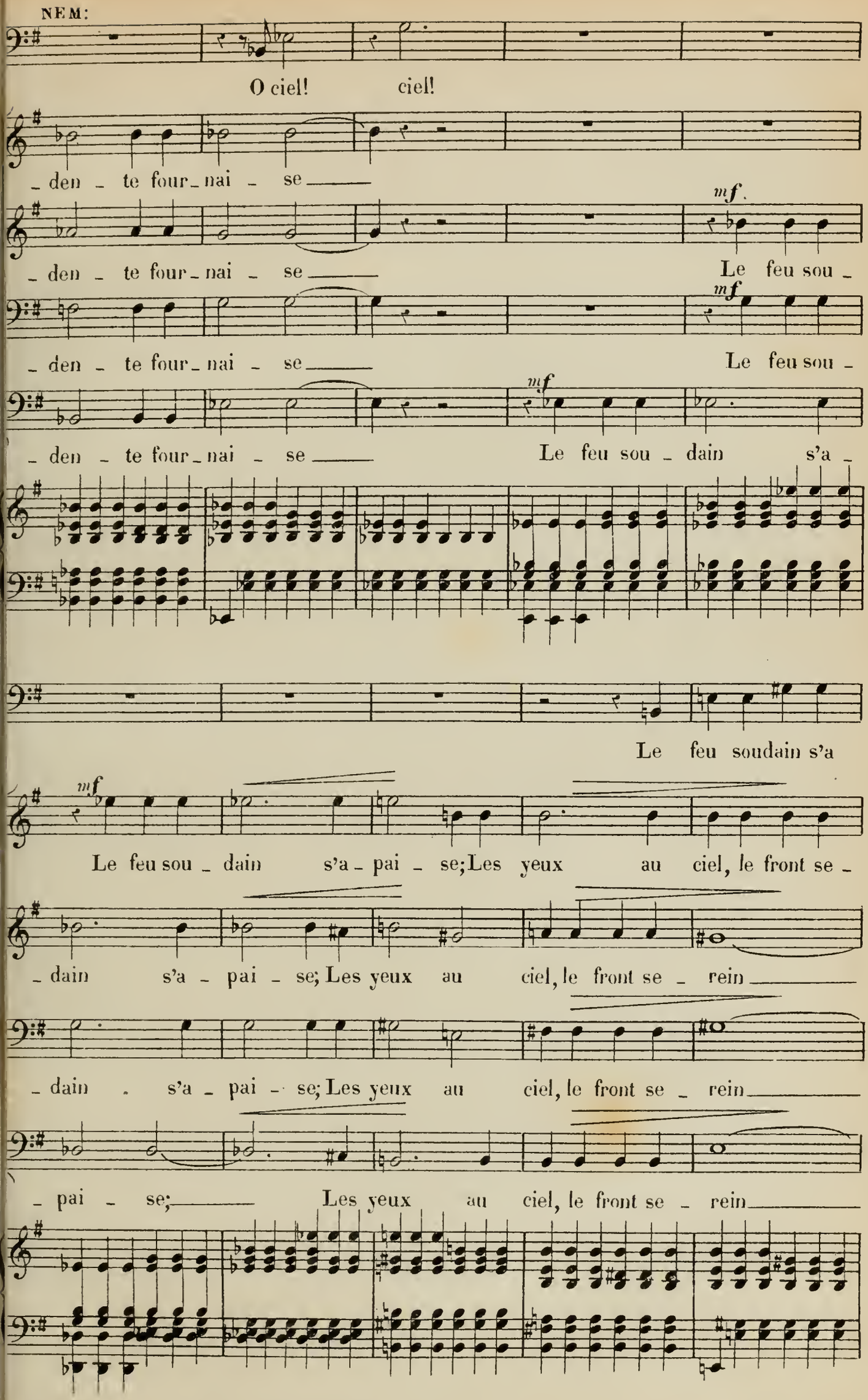
NEM:
O ciel! ciel!
den te four nai se
den te four nai se
mf
Le feu sou
den te four nai se
mf
Le feu sou
den te four nai se
mf
Le feu sou dain s'a
Le feu soudain s'a
mf
Le feu sou dain s'a pai se; Les yeux au ciel, le front se
dain s'a pai se; Les yeux au ciel, le front se rein
dain s'a pai se; Les yeux au ciel, le front se rein
pai se; Les yeux au ciel, le front se rein

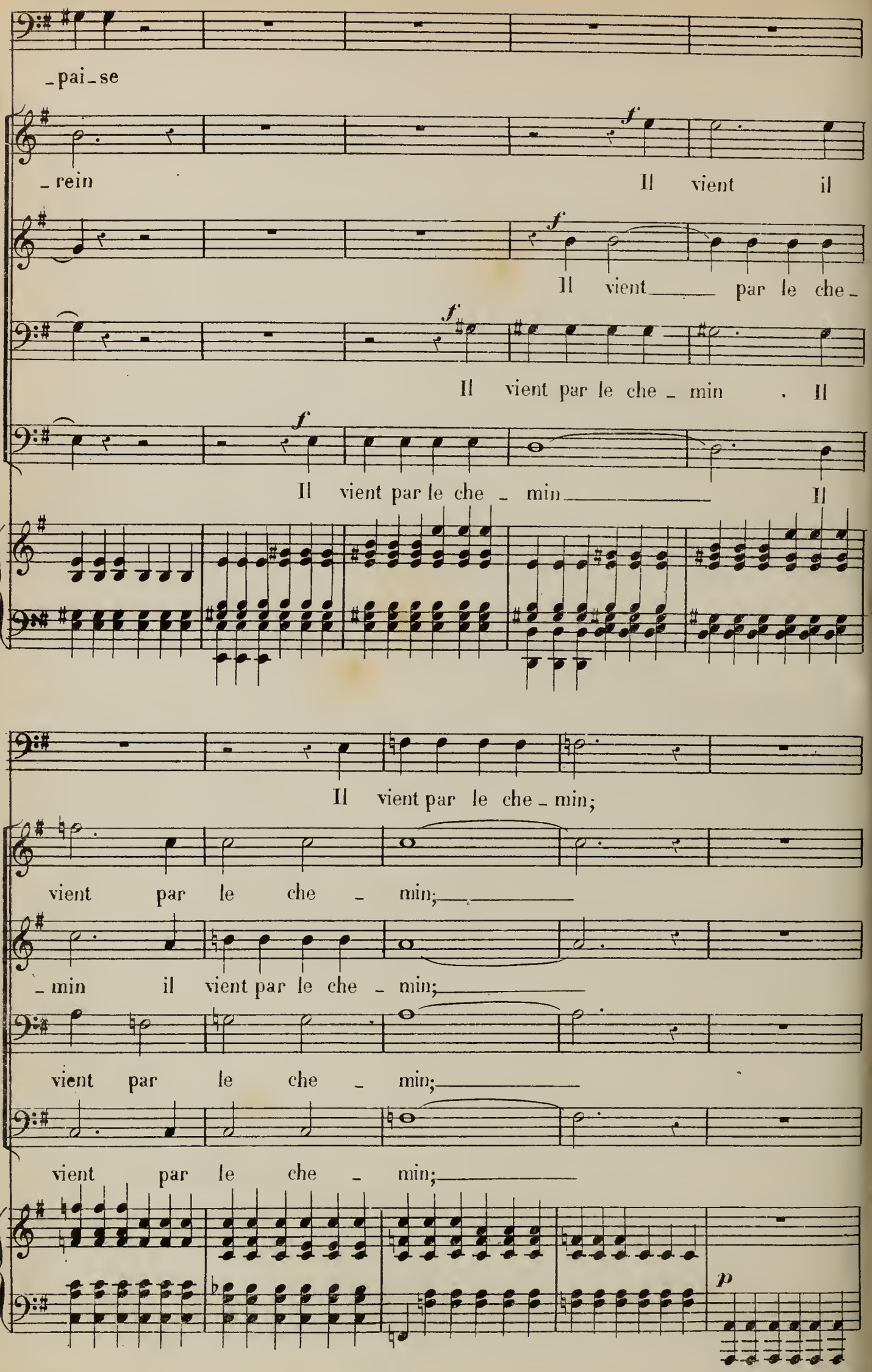
_pai_se
_rein
Il vient il
Il vient par le che_
Il vient par le che_min . Il
Il vient par le che_min Il
Il vient par le che_min;
vient par le che_min;
_min il vient par le che_min;
vient par le che_min;
vient par le che_min;
p

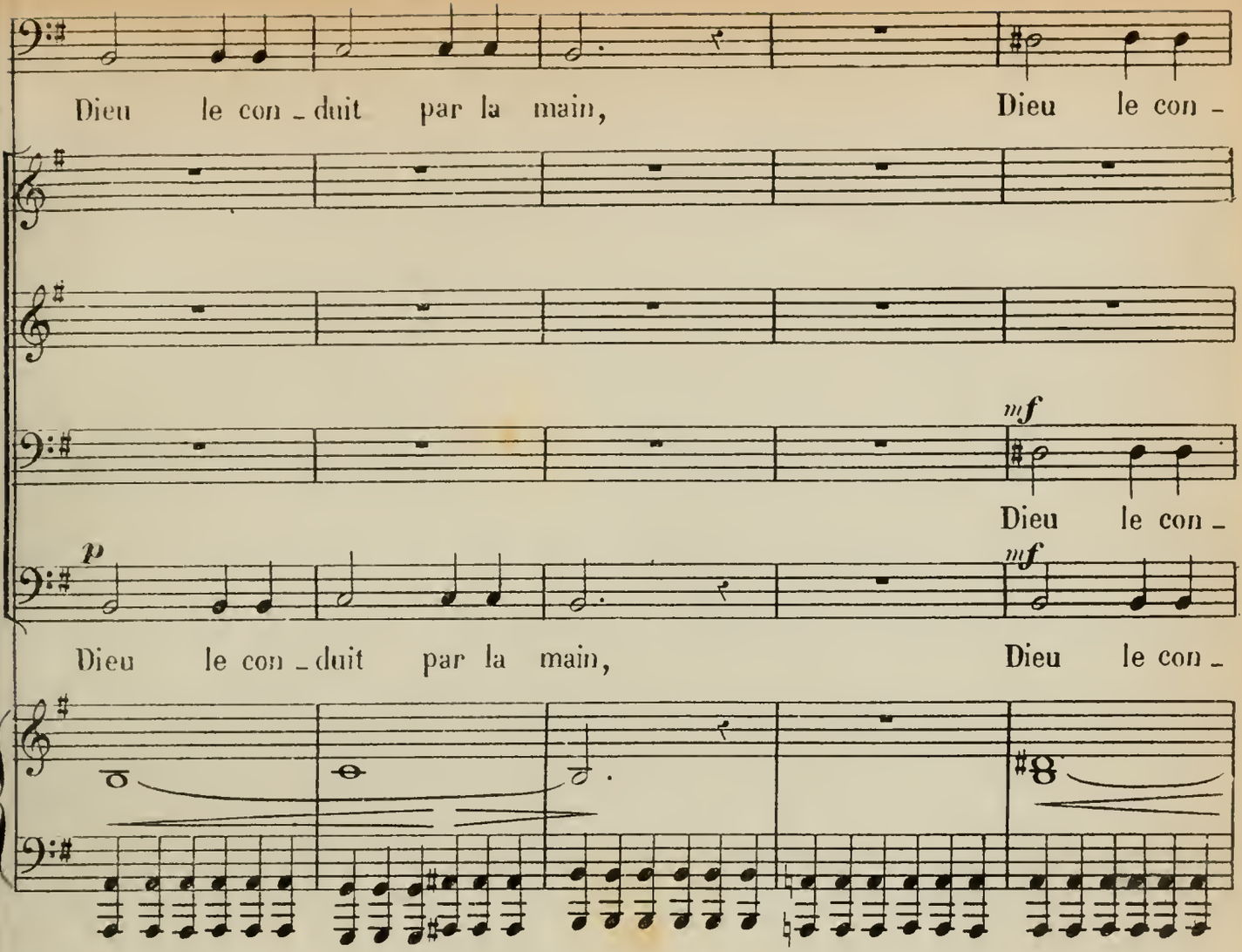

NEMROD tombe dans une rêverie profonde. ABR.

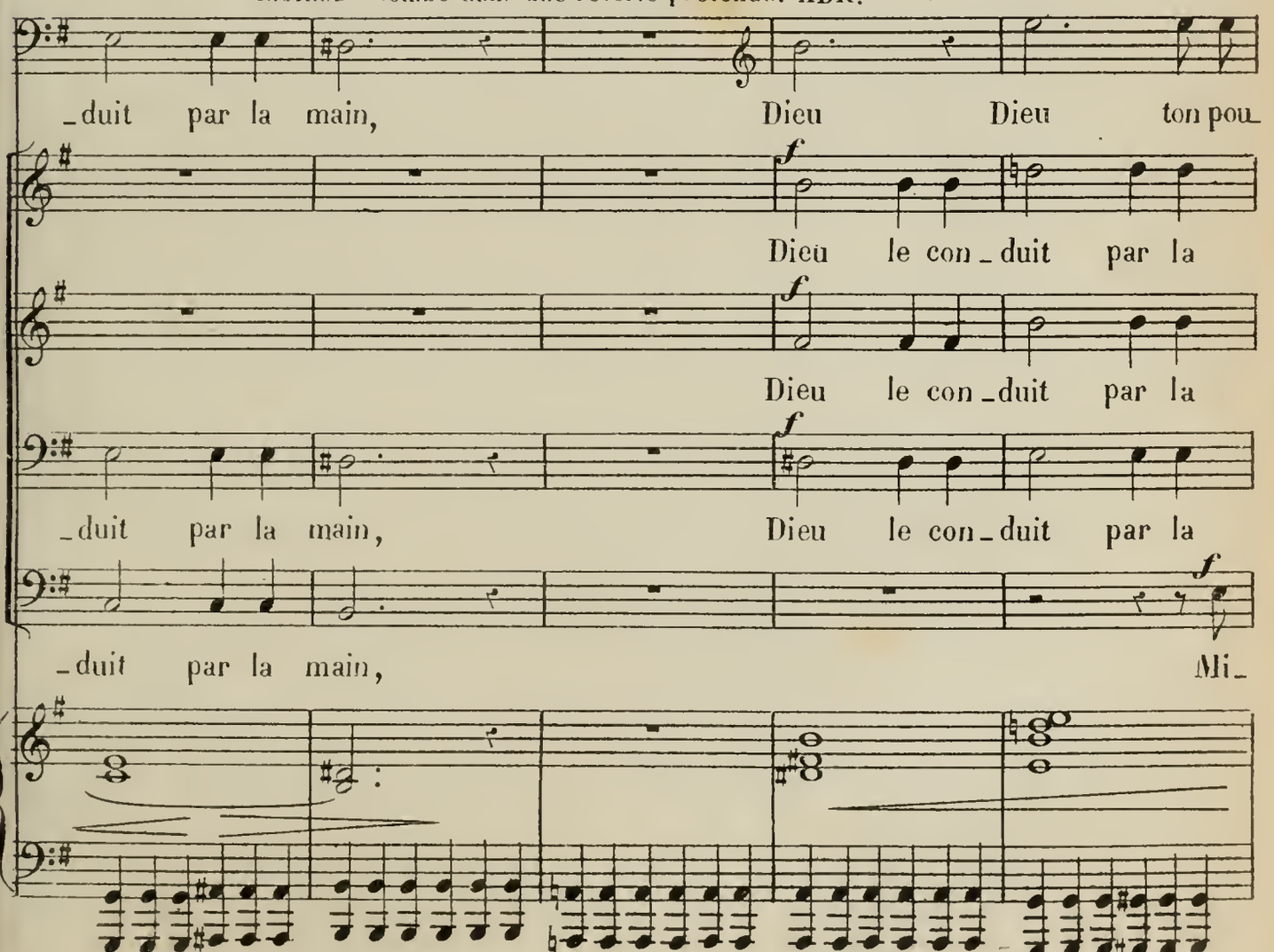

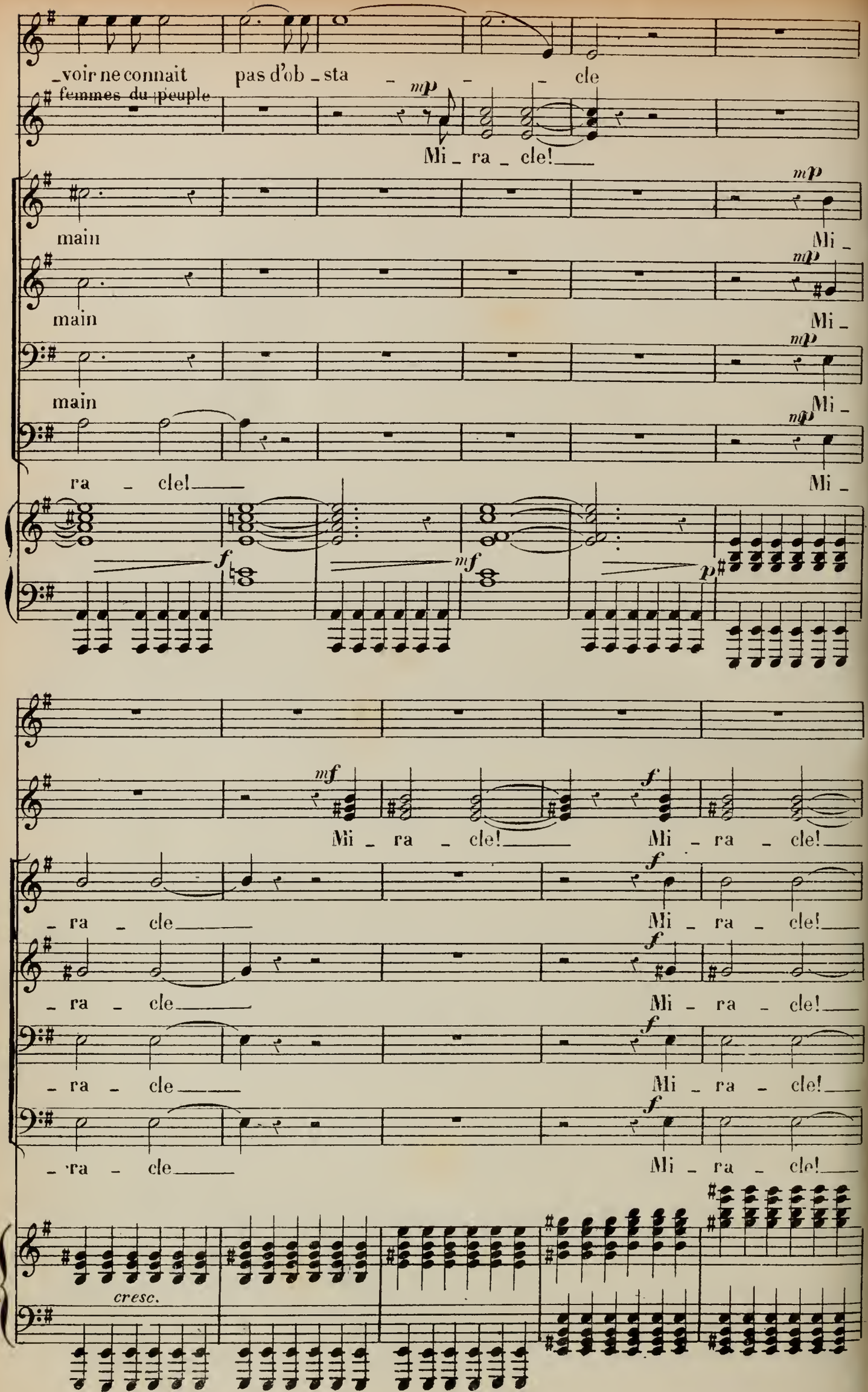
_voir ne connait pas d'ob _ sta _ _ cle
femmes du peuple
Mi _ ra _ cle!
main
Mi _
main
Mi _
main
Mi _
ra _ cle!
Mi _
Mi _ ra _ cle!
Mi _ ra _ cle!
_ ra _ cle
Mi _ ra _ cle!
_ ra _ cle
Mi _ ra _ cle!
_ ra _ cle
Mi _ ra _ cle!
_ ra _ cle
Mi _ ra _ cle!
cresc.

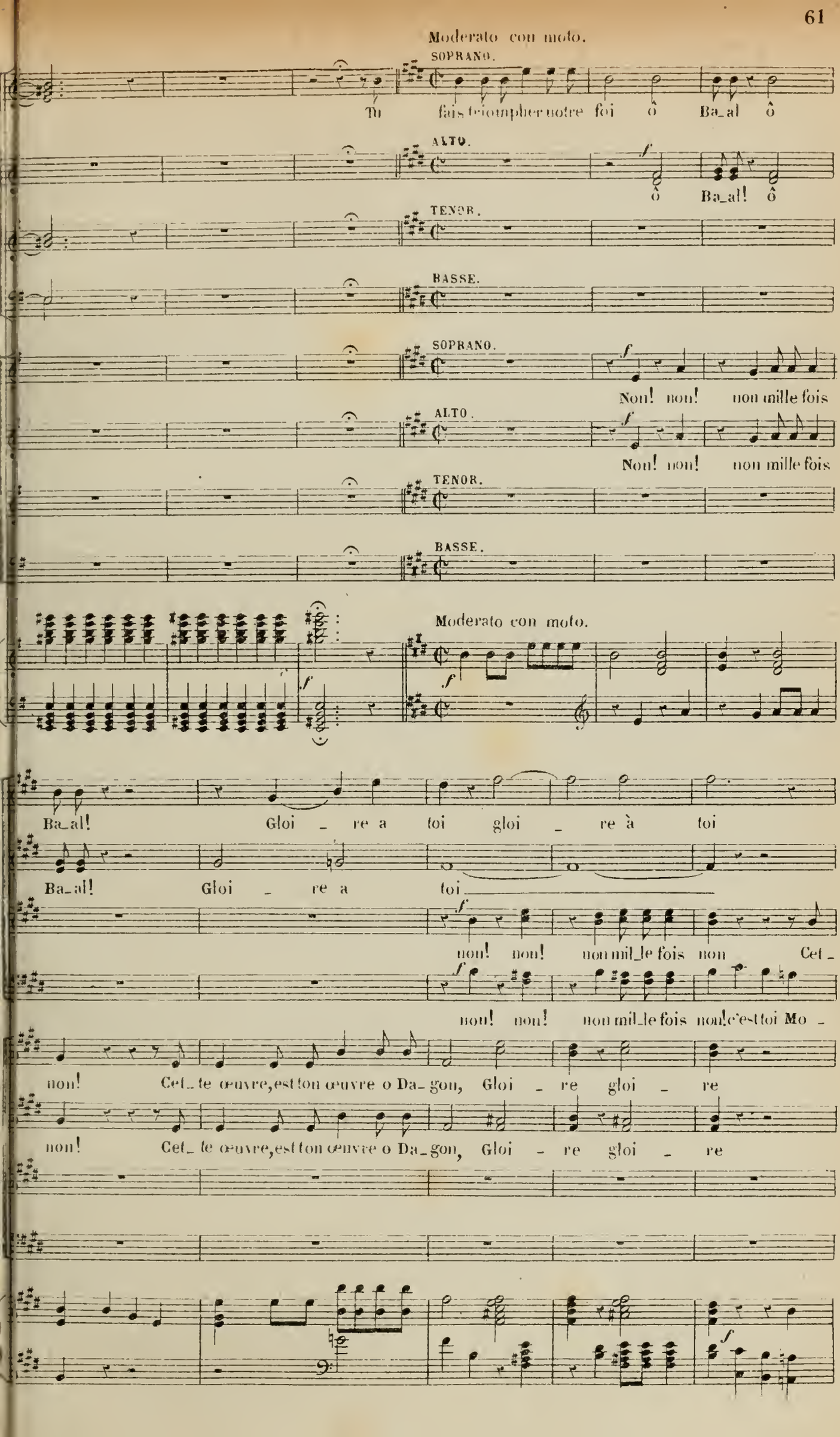
Moderato con moto.
SOPRANO.
Tu fais triompher notre foi ô Ba_al ô
ALTO.
ô Ba_al! ô
TENOR.
BASSE.
SOPRANO.
Non! non! non mille fois
ALTO.
Non! non! non mille fois
TENOR.
BASSE.
Moderato con moto.
Ba_al! Gloi _ re a toi gloi _ re à toi
Ba_al! Gloi _ re a toi
non! non! non mil_le fois non Cet_
non! non! non mil_le fois non! c'est toi Mo _
non! Cet_te œuvre, est ton œuvre o Da_gon, Gloi _ re gloi _ re
non! Cet_te œuvre, est ton œuvre o Da_gon, Gloi _ re gloi _ re

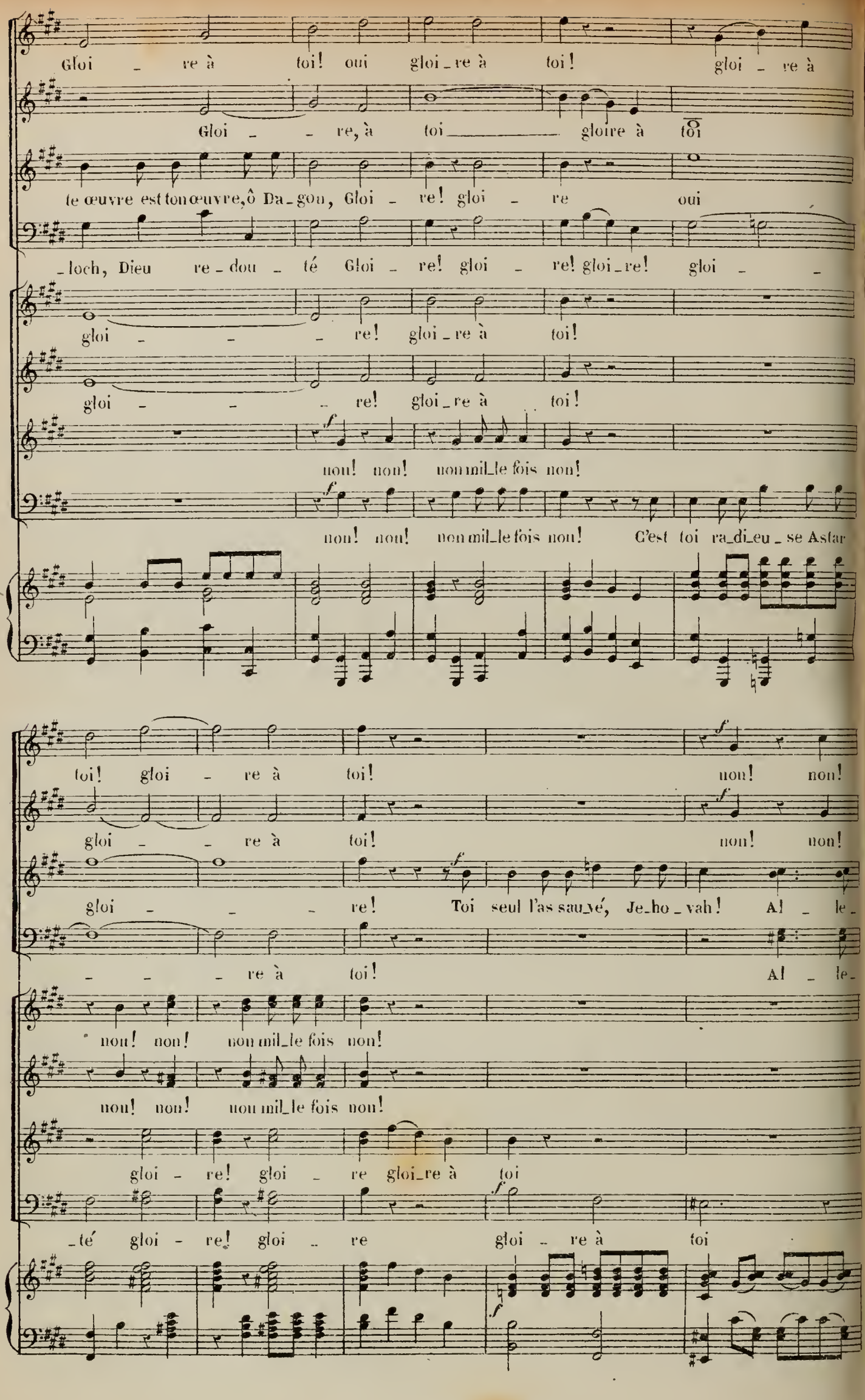
Gloi - re à toi! oui gloi-re à toi! gloi - re à
Gloi - - re, à toi gloire à toi
le œuvre est ton œuvre, ô Da-gon, Gloi - re! gloi - re oui
-loch, Dieu re-dou-té Gloi - re! gloi - re! gloi-re! gloi - -
gloi - - - re! gloi-re à toi!
gloi - - - re! gloi-re à toi!
non! non! non mil-le fois non!
non! non! non mil-le fois non! C'est toi ra-di-eu-se Astar
toi! gloi - re à toi!
gloi - - re à toi!
gloi - - - re! Toi seul l'as sau-vé, Je-ho-vah! Al - le-
- - - re à toi!
Al - le-
non! non! non mil-le fois non!
non! non! non mil-le fois non!
gloi - re! gloi - re gloi-re à toi
-té gloi - re! gloi - re gloi - re à toi

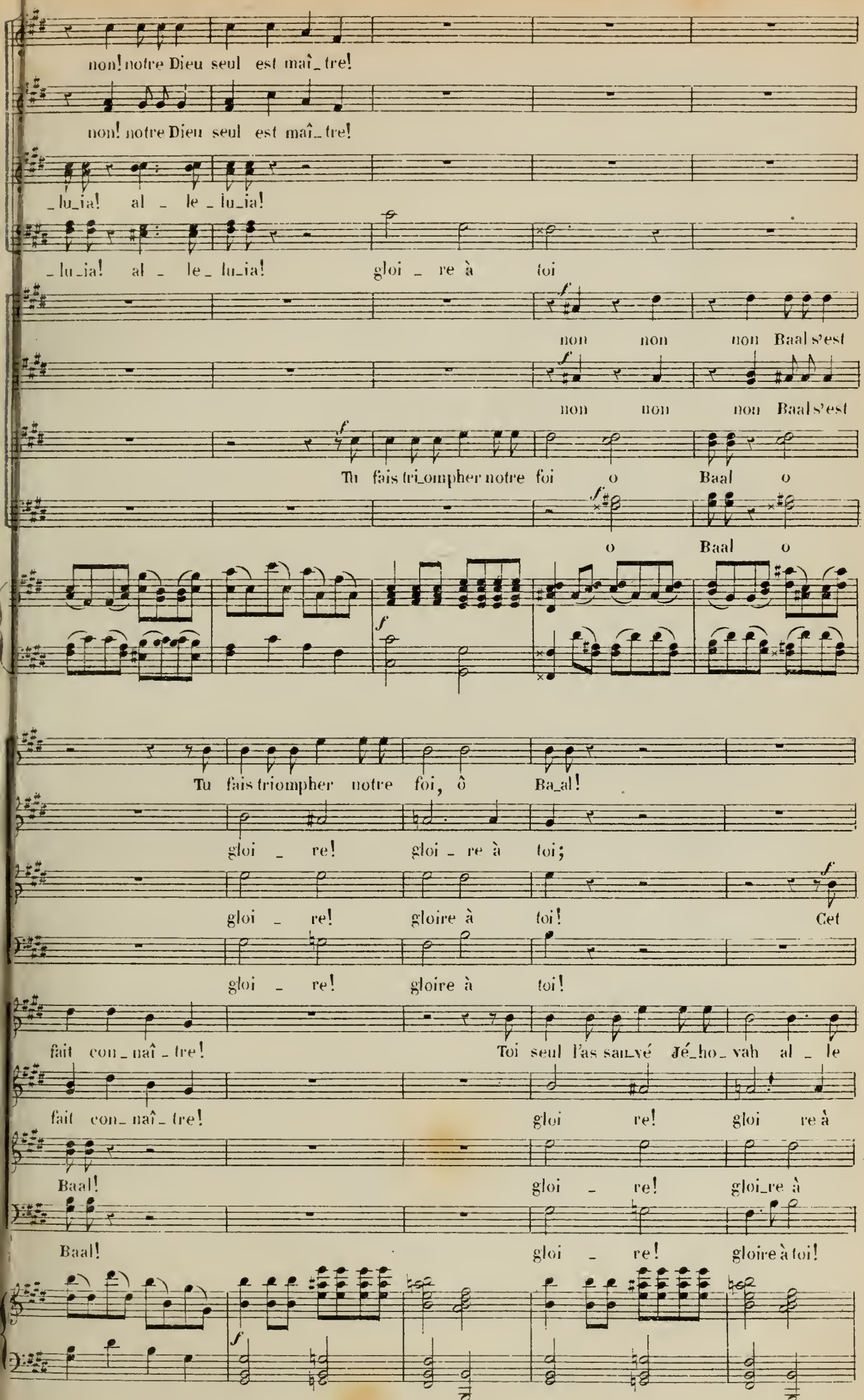
non! notre Dieu seul est maî_tre!
non! notre Dieu seul est maî_tre!
_lu_ia! al _ le _ lu_ia!
_lu_ia! al _ le _ lu_ia! gloi _ re à toi
non non non Baal s'est
non non non Baal s'est
Tu fais tri_ompher notre foi o Baal o
o Baal o
Tu fais triompher notre foi, ô Ba_al!
gloi _ re! gloi _ re à toi;
gloi _ re! gloire à toi! Cet
gloi _ re! gloire à toi!
fait con_naî_tre! Toi seul l'as sau_vé Jé_ho_vah al _ le
fait con_naî_tre! gloi re! gloi re à
Baal! gloi _ re! gloi_re à
Baal! gloi _ re! gloire à toi!

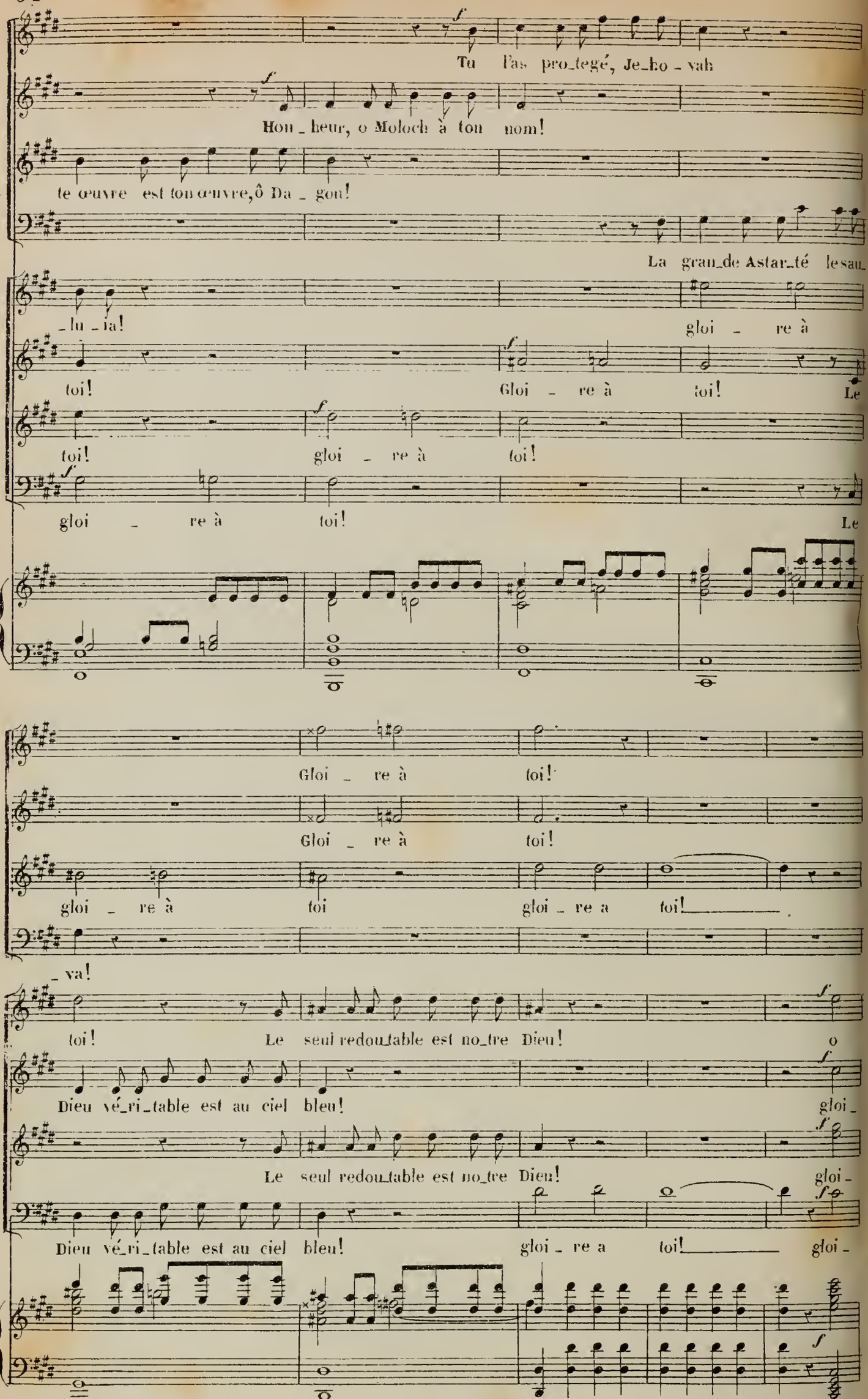
Tu l'as pro_tegé, Je_ho - vah
Hon_heur, o Moloch à ton nom!
te œuvre est ton œuvre, ô Da_gon!
La gran_de Astar_té le sau_
_lu_ia!
gloi_re à
toi!
Gloi_re à toi!
Le
toi!
gloi_re à toi!
gloi_re à toi!
Le
Gloi_re à toi!
Gloi_re à toi!
gloi_re à toi
gloi_re a toi!
_va!
toi!
Le seul redou_table est no_tre Dieu!
o
Dieu vé_ri_table est au ciel bleu!
gloi_
Le seul redou_table est no_tre Dieu!
gloi_
Dieu vé_ri_table est au ciel bleu!
gloi_re a toi!
gloi_

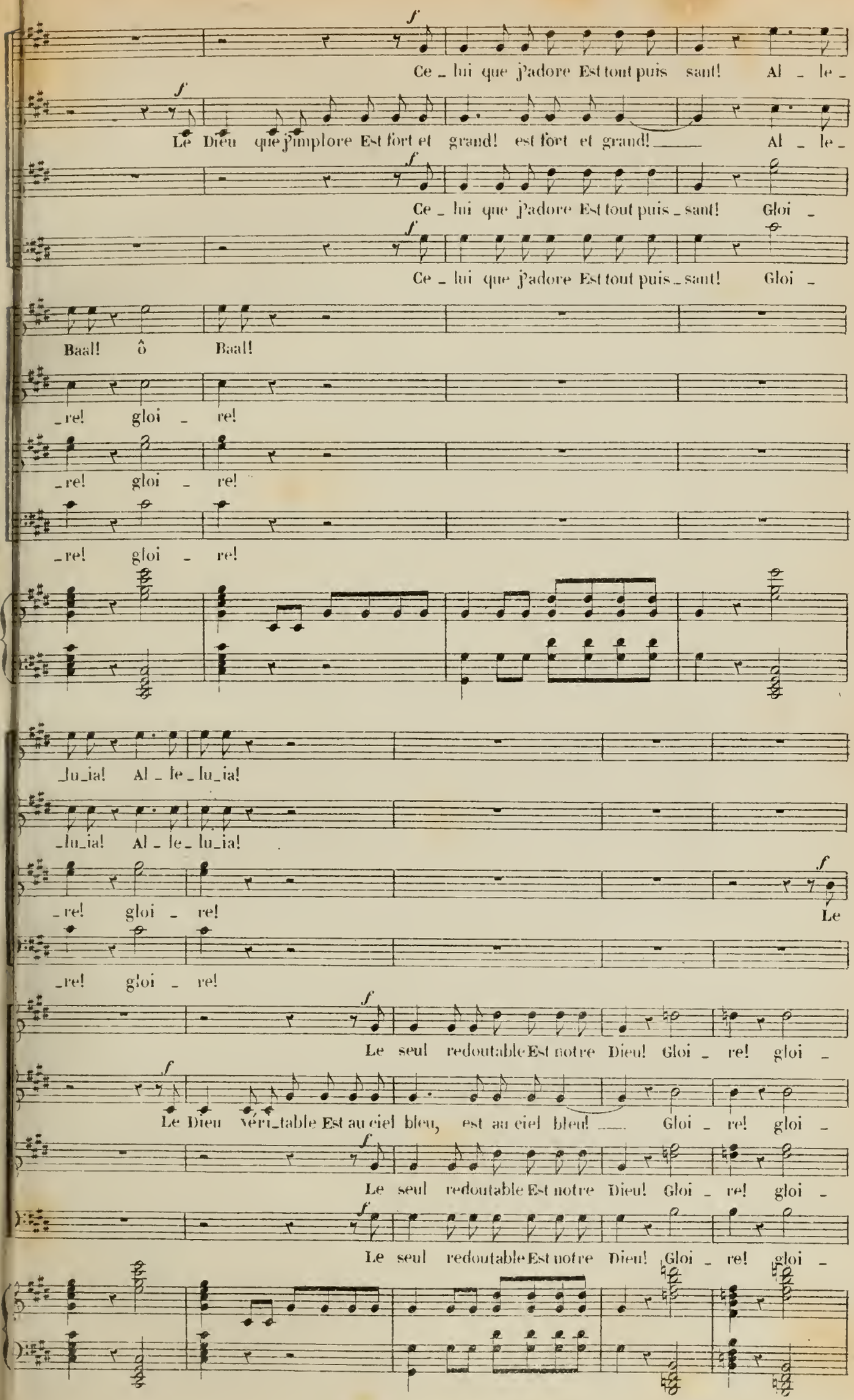
Ce _ lui que j'adore Est tout puis sant! Al _ le _
Le Dieu que j'implore Est fort et grand! est fort et grand! Al _ le _
Ce _ lui que j'adore Est tout puis _ sant! Gloi _
Ce _ lui que j'adore Est tout puis _ sant! Gloi _
Baal! ô Baal!
_re! gloi _ re!
_re! gloi _ re!
_re! gloi _ re!
_lu_ia! Al _ le _ lu_ia!
_lu_ia! Al _ le _ lu_ia!
_re! gloi _ re!
Le
_re! gloi _ re!
Le seul redoutable Est notre Dieu! Gloi _ re! gloi _
Le Dieu véri_table Est au ciel bleu, est au ciel bleu! Gloi _ re! gloi _
Le seul redoutable Est notre Dieu! Gloi _ re! gloi _
Le seul redoutable Est notre Dieu! Gloi _ re! gloi _

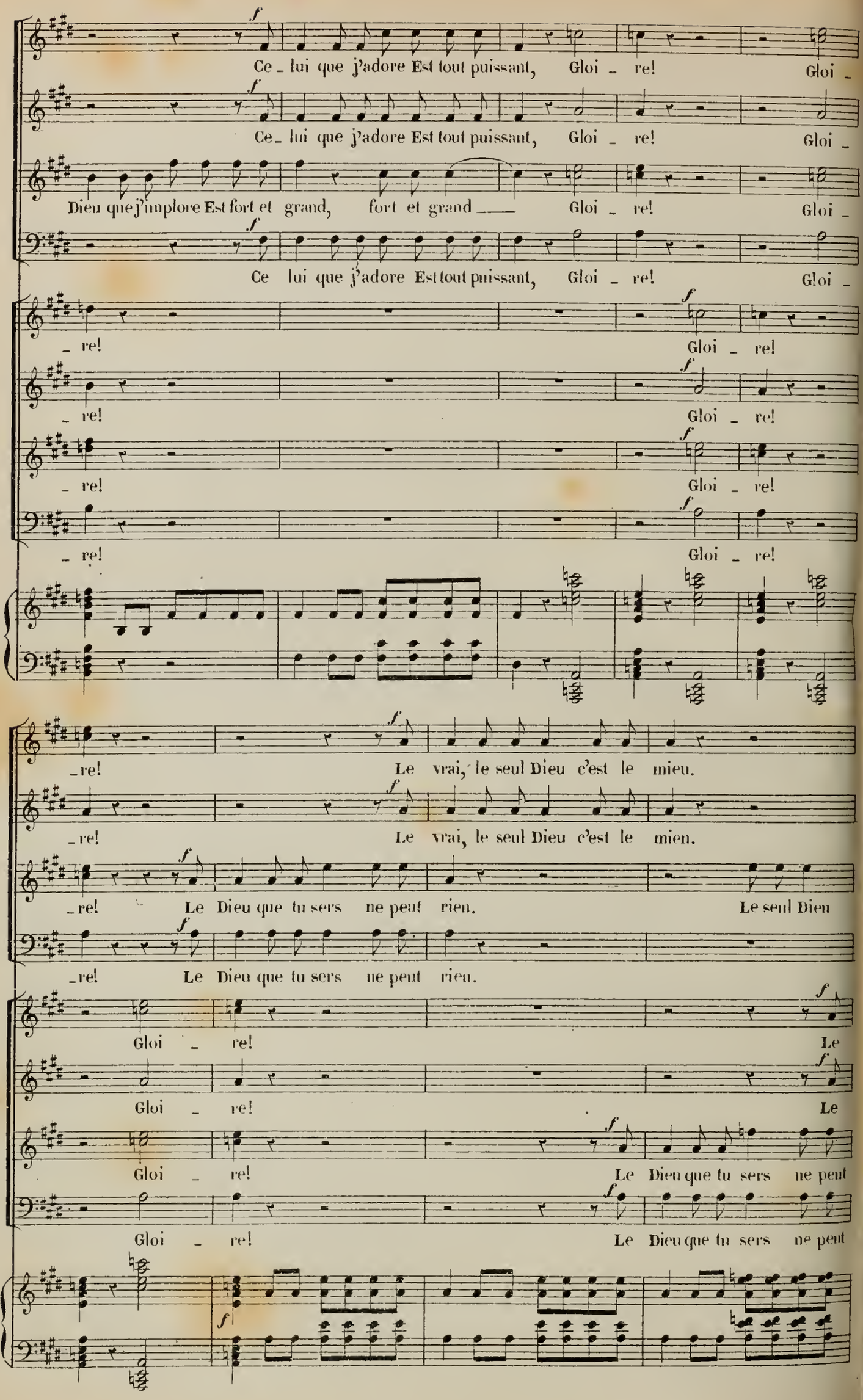
Ce - lui que j'adore Est tout puissant, Gloi - re! Gloi -
Ce - lui que j'adore Est tout puissant, Gloi - re! Gloi -
Dieu que j'implore Est fort et grand, fort et grand —— Gloi - re! Gloi -
Ce lui que j'adore Est tout puissant, Gloi - re! Gloi -
- re! Gloi - re!
- re! Gloi - re!
- re! Gloi - re!
- re! Gloi - re!
- re! Le vrai, le seul Dieu c'est le mieu.
- re! Le vrai, le seul Dieu c'est le mien.
- re! Le Dieu que tu sers ne peut rien. Le seul Dieu
- re! Le Dieu que tu sers ne peut rien.
Gloi - re! Le
Gloi - re! Le
Gloi - re! Le Dieu que tu sers ne peut
Gloi - re! Le Dieu que tu sers ne peut

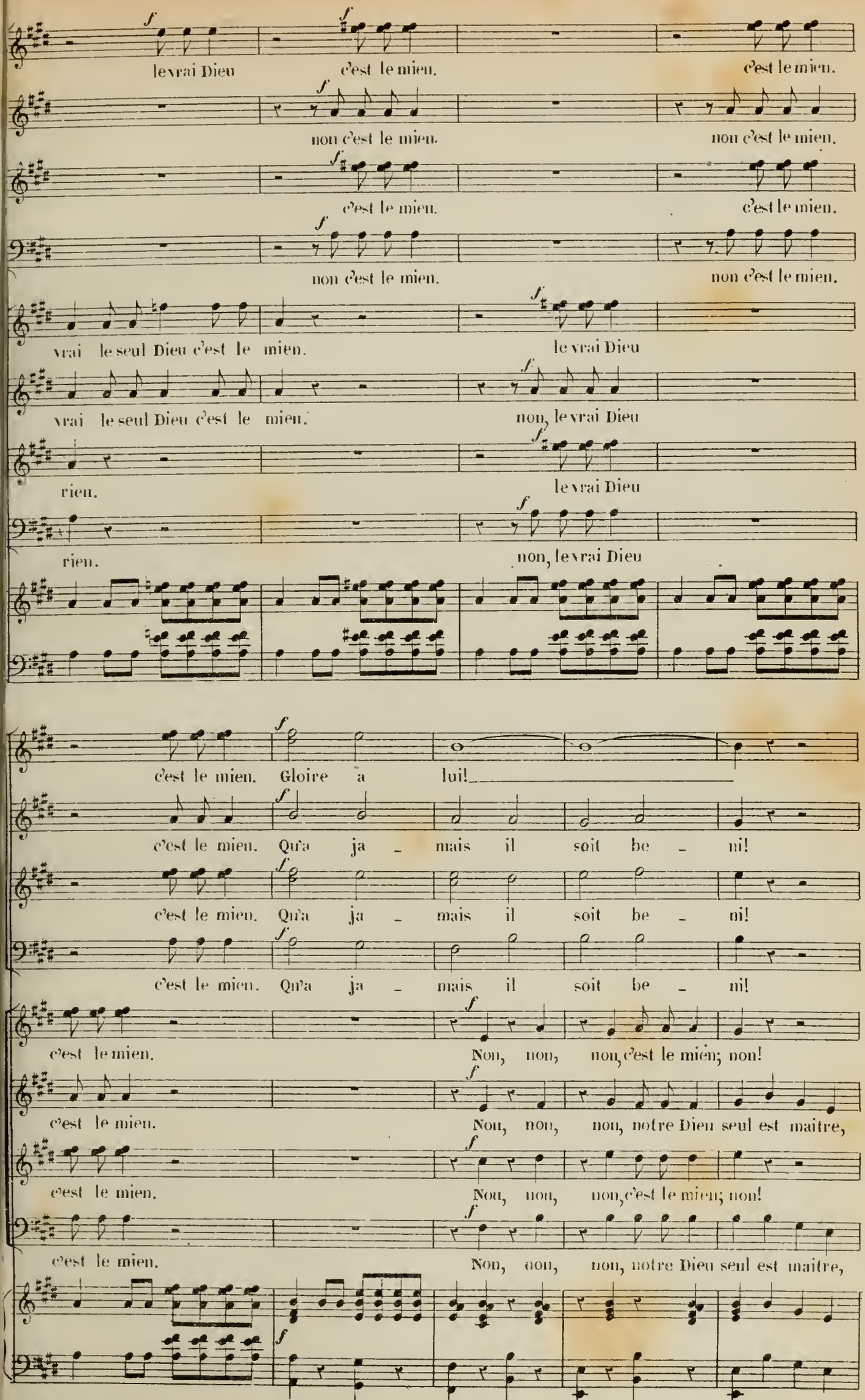
le vrai Dieu c'est le mien. c'est le mien.
non c'est le mien. non c'est le mien.
c'est le mien. c'est le mien.
non c'est le mien. non c'est le mien.
vrai le seul Dieu c'est le mien. le vrai Dieu
vrai le seul Dieu c'est le mien. non, le vrai Dieu
rien. le vrai Dieu
rien. non, le vrai Dieu
c'est le mien. Gloire à lui!
c'est le mien. Qu'a ja - mais il soit be - ni!
c'est le mien. Qu'a ja - mais il soit be - ni!
c'est le mien. Qu'a ja - mais il soit be - ni!
c'est le mien. Non, non, non, c'est le mien; non!
c'est le mien. Non, non, non, notre Dieu seul est maitre,
c'est le mien. Non, non, non, c'est le mien; non!
c'est le mien. Non, non, non, notre Dieu seul est maitre,

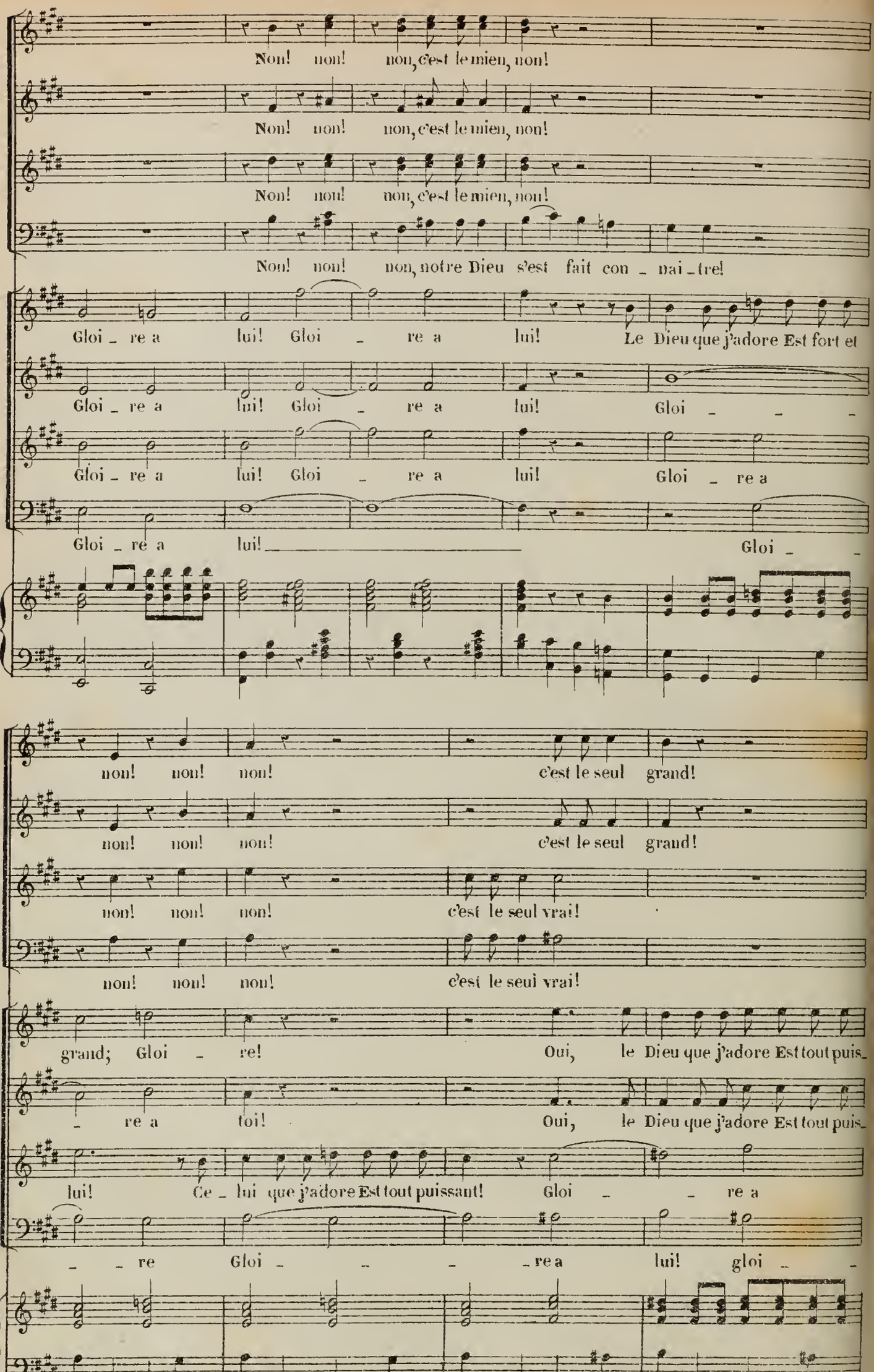
Non! non! non, c'est le mien, non!
Non! non! non, c'est le mien, non!
Non! non! non, c'est le mien, non!
Non! non! non, notre Dieu s'est fait con _ nai _ tre!
Gloi _ re a lui! Gloi _ re a lui! Le Dieu que j'adore Est fort et
Gloi _ re a lui! Gloi _ re a lui! Gloi _ _ _
Gloi _ re a lui! Gloi _ re a lui! Gloi _ re a
Gloi _ re a lui! Gloi _
non! non! non! c'est le seul grand!
non! non! non! c'est le seul grand!
non! non! non! c'est le seul vrai!
non! non! non! c'est le seul vrai!
grand; Gloi _ re! Oui, le Dieu que j'adore Est tout puis_
_ re a toi! Oui, le Dieu que j'adore Est tout puis_
lui! Ce _ lui que j'adore Est tout puissant! Gloi _ _ re a
_ _ re Gloi _ _ _ re a lui! gloi _

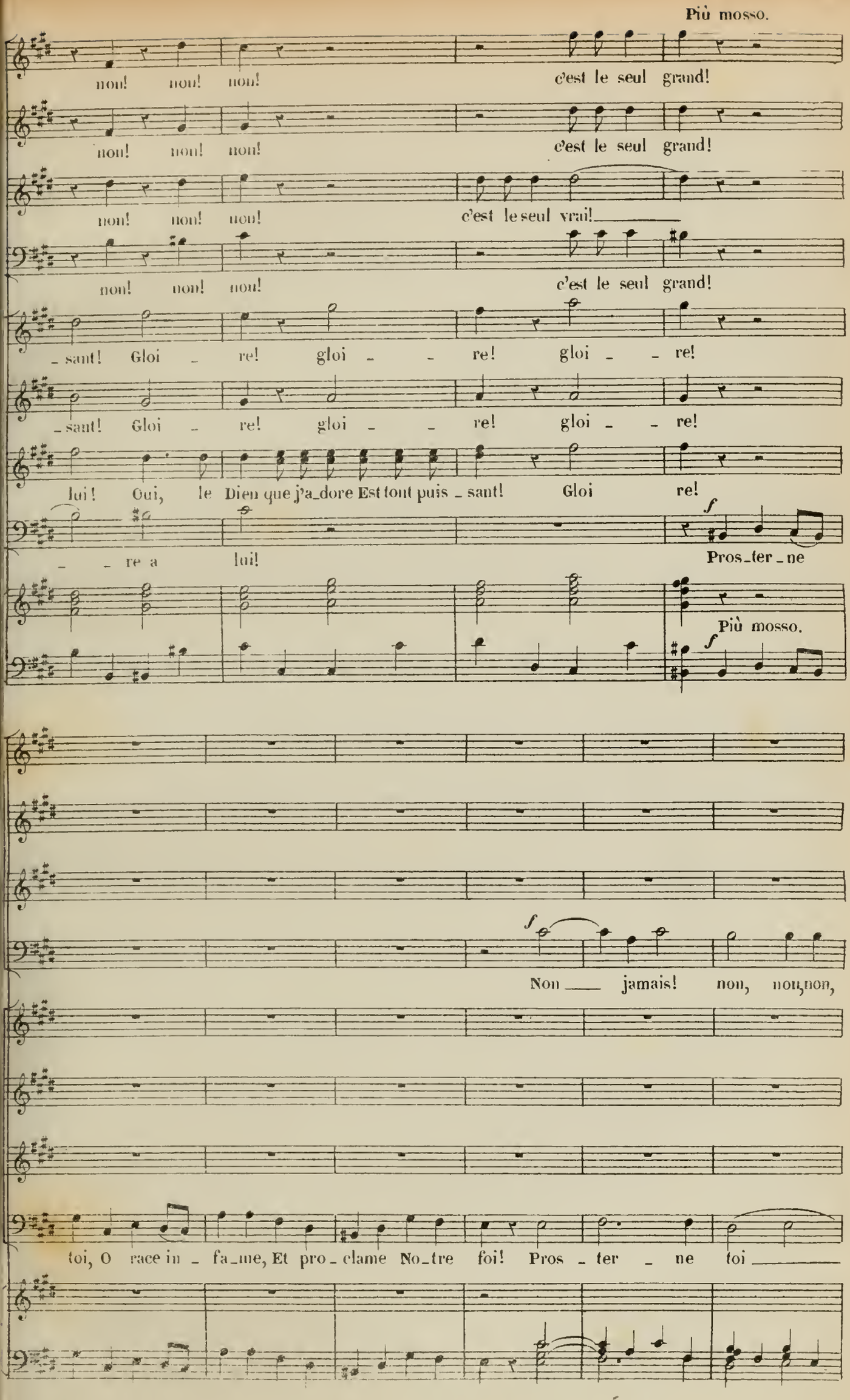
Più mosso.
non! non! non! c'est le seul grand!
non! non! non! c'est le seul grand!
non! non! non! c'est le seul vrai!
non! non! non! c'est le seul grand!
_sant! Gloi _ re! gloi _ _ re! gloi _ _ re!
_sant! Gloi _ re! gloi _ _ re! gloi _ _ re!
lui! Oui, le Dieu que j'a_dore Est tout puis _ sant! Gloi re!
_ _ re a lui!
f
Pros_ter _ ne
Più mosso.
f
Non ___ jamais! non, non, non,
toi, O race in _ fa_me, Et pro _ clame No_tre foi! Pros _ ter _ ne toi ___

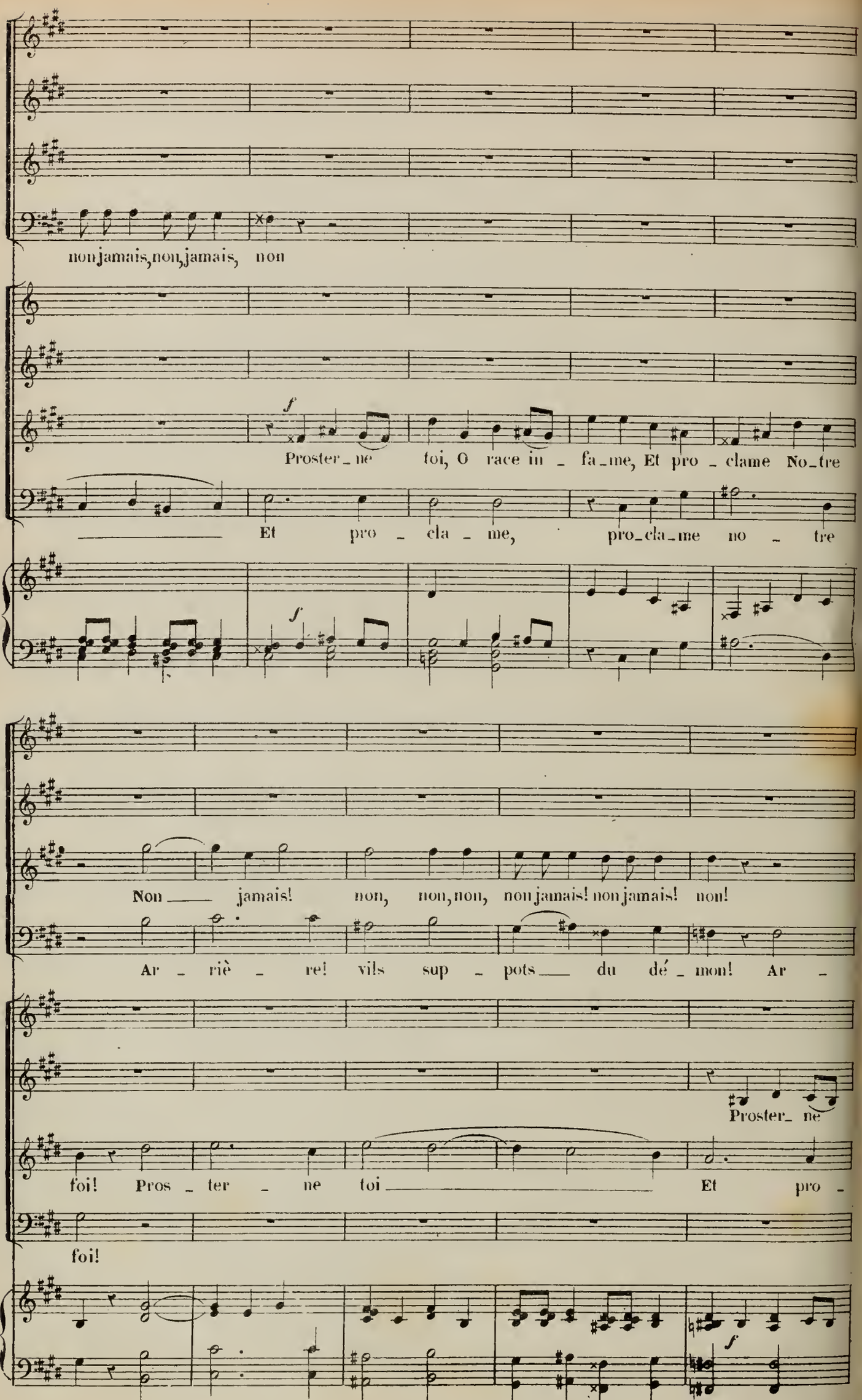
non jamais, non, jamais, non
f
Proster_ne toi, O race in_fa_me, Et pro_clame No_tre
Et pro_cla_me, pro_cla_me no_tre
f
Non jamais! non, non, non, non jamais! non jamais! non!
Ar_riè_re! vils sup_pots du dé_mon! Ar_
Proster_ne
foi! Pros_ter_ne toi Et pro_
foi!
f

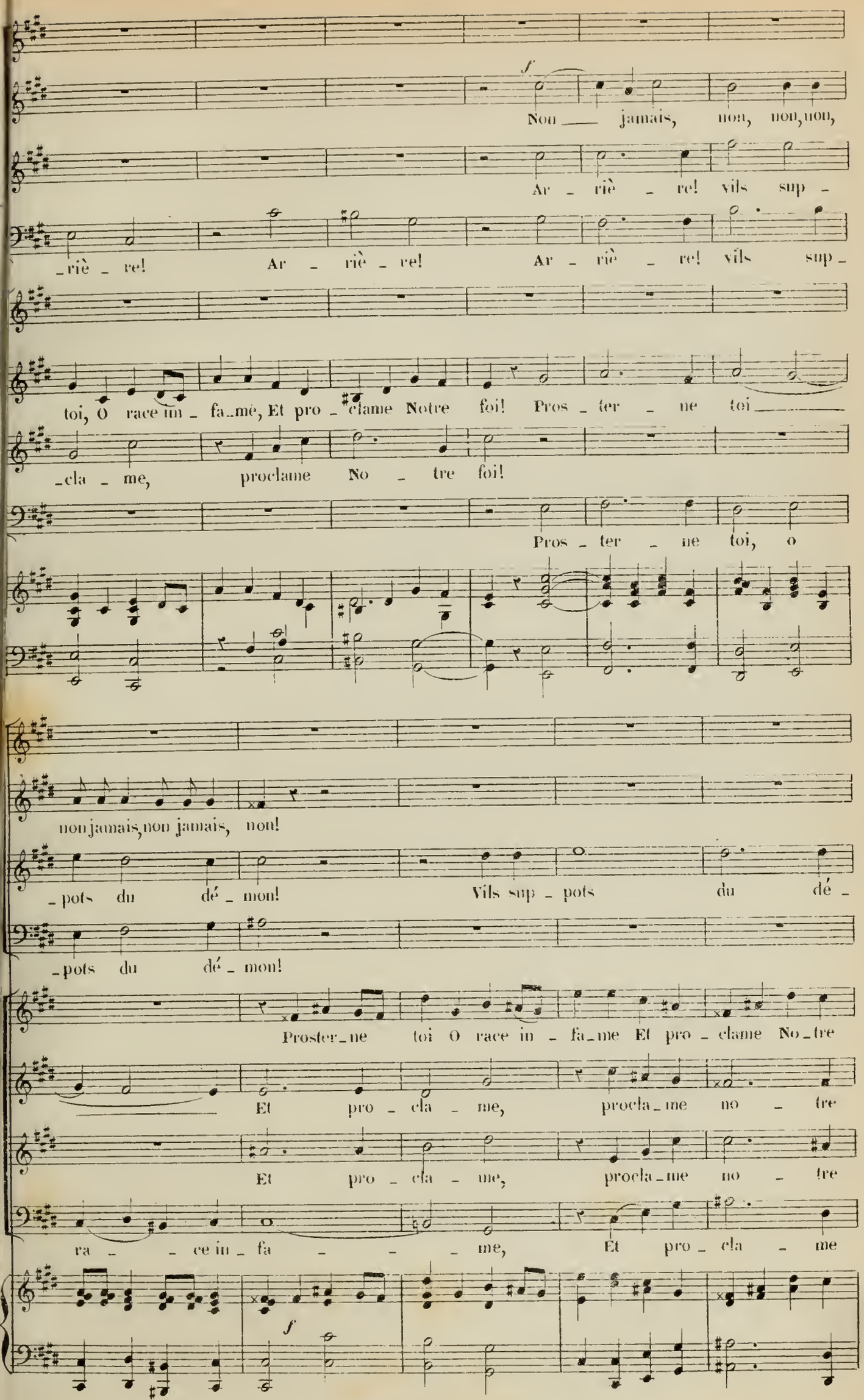
Non ___ jamais, non, non, non,
Ar - riè - re! vils sup -
-riè - re! Ar - riè - re! Ar - riè - re! vils sup -
toi, O race in - fa-mè, Et pro - clame Notre foi! Pros - ter - ne toi ___
-cla - me, proclame No - tre foi!
Pros - ter - ne toi, o
non jamais, non jamais, non!
-pots du dé - mon! Vils sup - pots du dé -
-pots du dé - mon!
Proster-ne toi O race in - fa-me Et pro - clame No-tre
Et pro - cla - me, procla-me no - tre
Et pro - cla - me, procla-me no - tre
ra - - ce in - fa - - - me, Et pro - cla - me

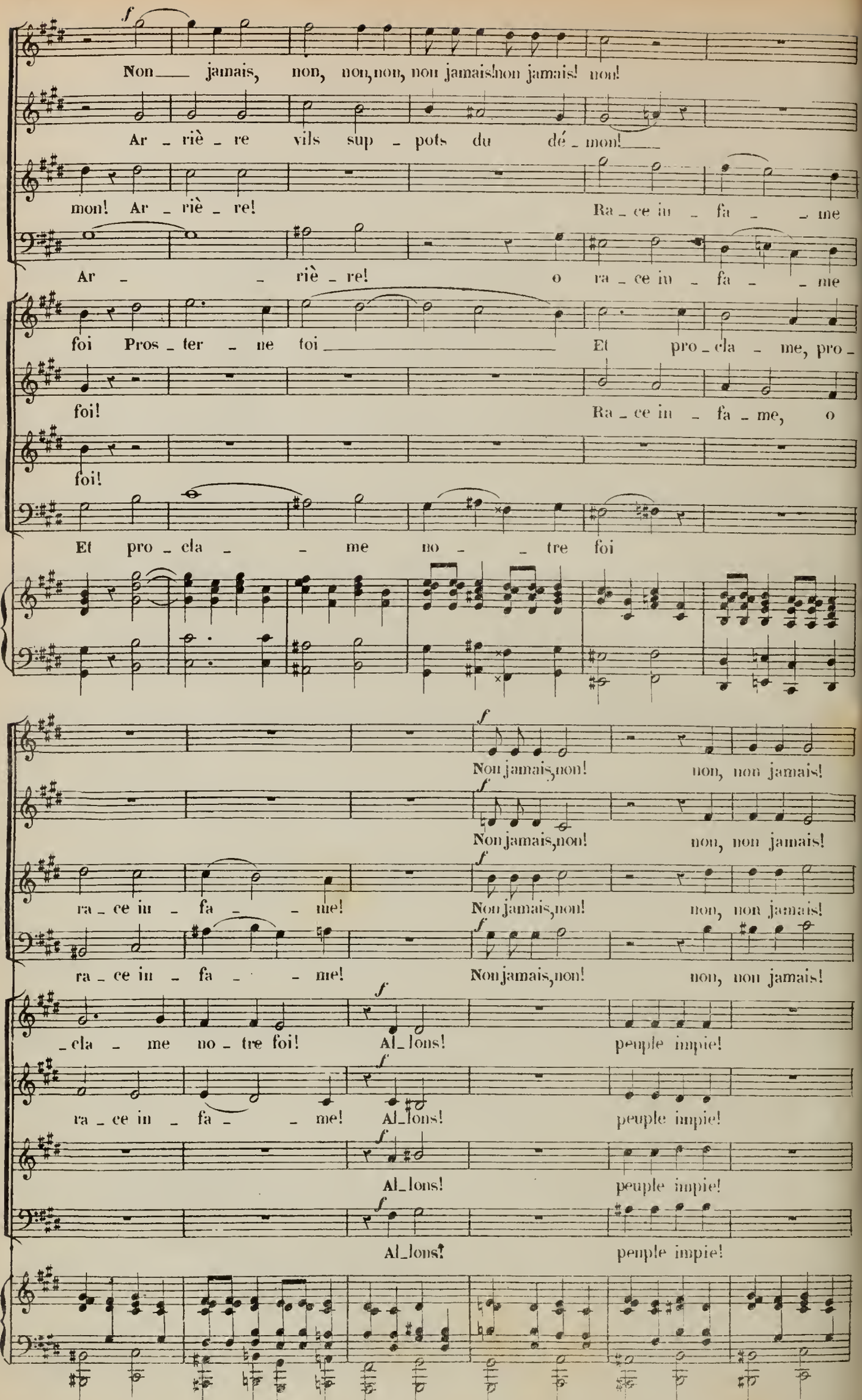
Non jamais, non, non, non, non jamais non jamais! non!
Ar - riè - re vils sup - pots du dé - mon!
mon! Ar - riè - re! Ra - ce in - fa - me
Ar - riè - re! o ra - ce in - fa - me
foi Pros - ter - ne toi Et pro - cla - me, pro -
foi! Ra - ce in - fa - me, o
foi!
Et pro - cla - me no - tre foi
Non jamais, non! non, non jamais!
Non jamais, non! non, non jamais!
ra - ce in - fa - me! Non jamais, non! non, non jamais!
ra - ce in - fa - me! Non jamais, non! non, non jamais!
- cla - me no - tre foi! Al - lons! peuple impie!
ra - ce in - fa - me! Al - lons! peuple impie!
Al - lons! peuple impie!
Al - lons! peuple impie!

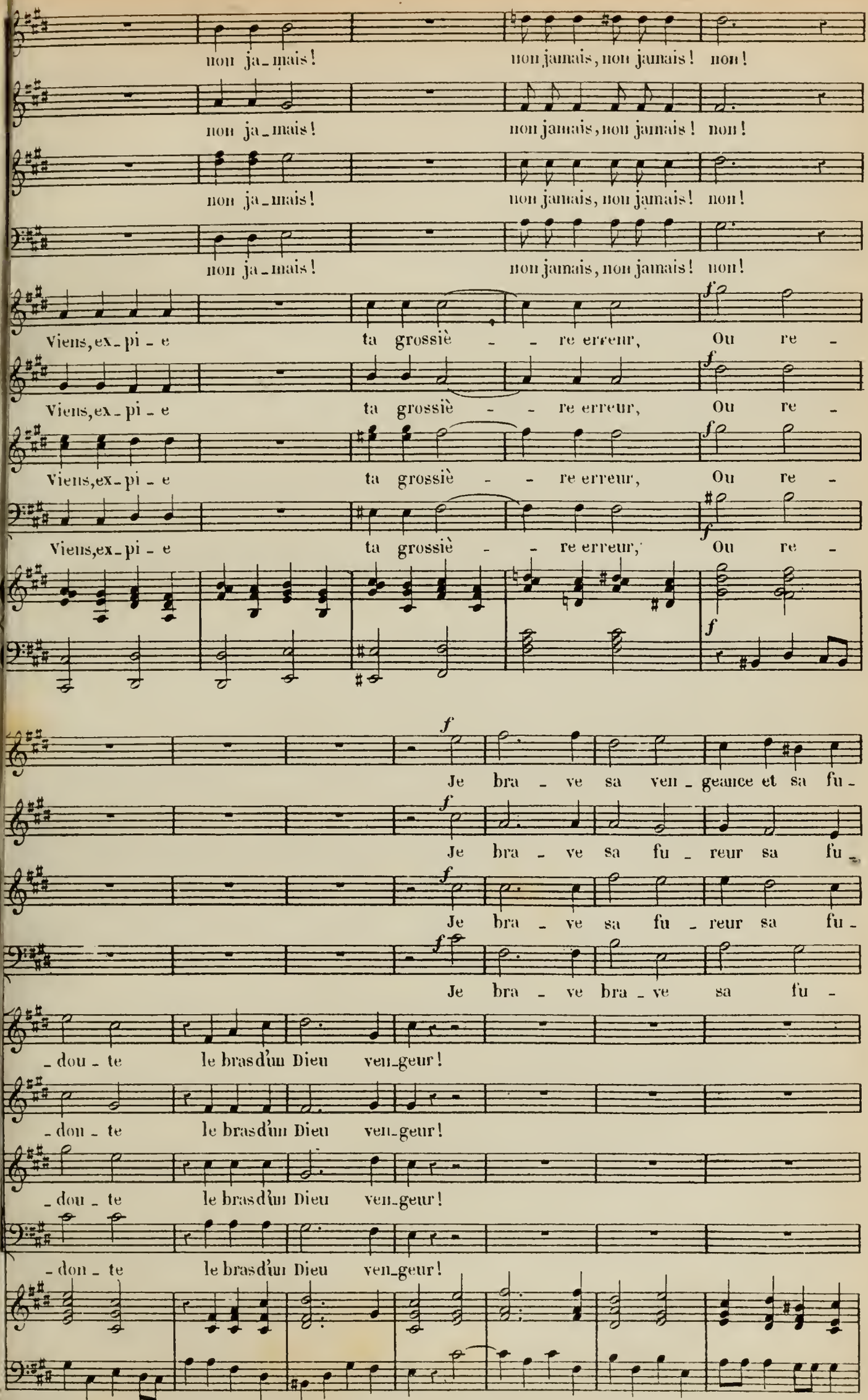
non ja_mais! non jamais, non jamais! non!
non ja_mais! non jamais, non jamais! non!
non ja_mais! non jamais, non jamais! non!
non ja_mais! non jamais, non jamais! non!
Viens, ex_pi_e ta grossiè_re erreur, Ou re_
Viens, ex_pi_e ta grossiè_re erreur, Ou re_
Viens, ex_pi_e ta grossiè_re erreur, Ou re_
Viens, ex_pi_e ta grossiè_re erreur, Ou re_
Je bra_ve sa ven_geance et sa fu_
Je bra_ve sa fu_reur sa fu_
Je bra_ve sa fu_reur sa fu_
Je bra_ve bra_ve sa fu_
_dou_te le bras d'un Dieu ven_geur!
_dou_te le bras d'un Dieu ven_geur!
_dou_te le bras d'un Dieu ven_geur!
_don_te le bras d'un Dieu ven_geur!

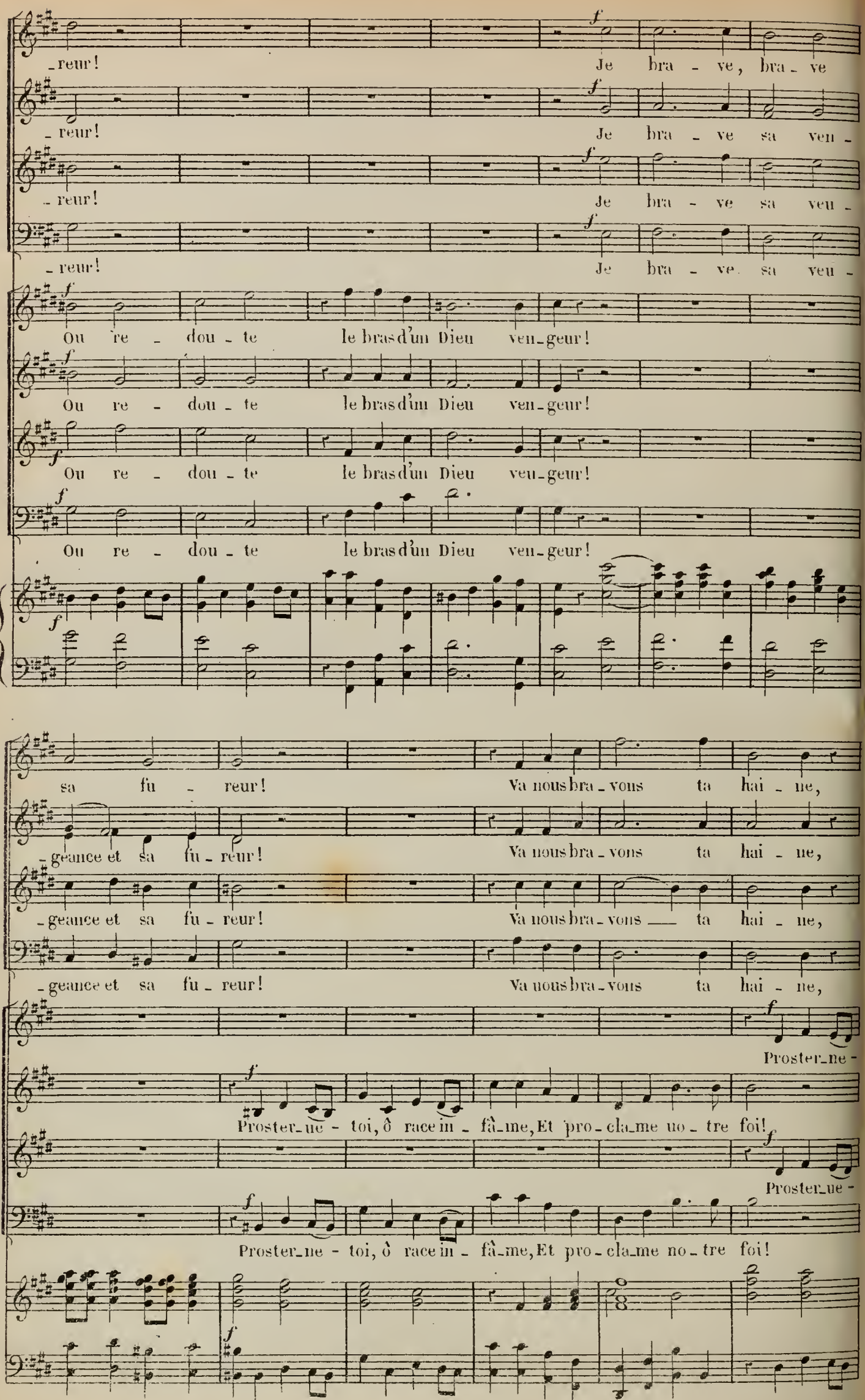
-reur! Je bra - ve, bra - ve
-reur! Je bra - ve sa veu -
-reur! Je bra - ve sa veu -
-reur! Je bra - ve sa veu -
Ou re - dou - te le bras d'un Dieu veu-geur!
Ou re - dou - te le bras d'un Dieu veu-geur!
Ou re - dou - te le bras d'un Dieu veu-geur!
Ou re - dou - te le bras d'un Dieu veu-geur!
sa fu - reur! Va nous bra - vons ta hai - ne,
-geance et sa fu - reur! Va nous bra - vons ta hai - ne,
-geance et sa fu - reur! Va nous bra - vons ta hai - ne,
-geance et sa fu - reur! Va nous bra - vons ta hai - ne,
Proster-ne -
Proster-ne - toi, ô race in - fâ-me, Et pro - cla-me no - tre foi!
Proster-ne -
Proster-ne - toi, ô race in - fâ-me, Et pro - cla-me no - tre foi!

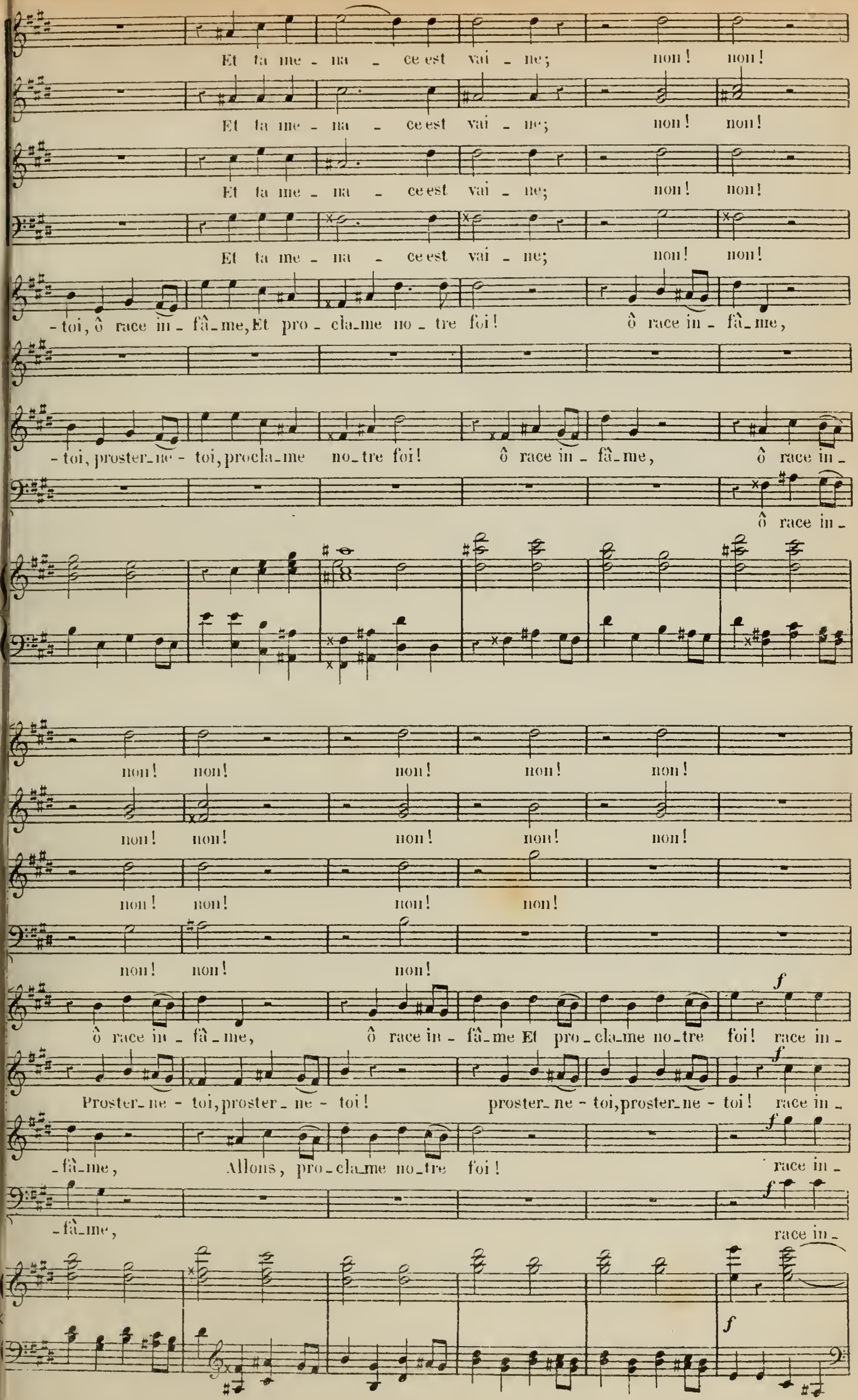
Et ta me - na - ce est vai - ne; non! non!
Et ta me - na - ce est vai - ne; non! non!
Et ta me - na - ce est vai - ne; non! non!
Et ta me - na - ce est vai - ne; non! non!
-toi, ô race in - fâ_me, Et pro - cla_me no - tre foi! ô race in - fâ_me,
-toi, proster_ne - toi, procla_me no_tre foi! ô race in - fâ_me, ô race in -
ô race in -
non! non! non! non! non!
non! non! non! non! non!
non! non! non! non!
non! non! non!
ô race in - fâ_me, ô race in - fâ_me Et pro_cla_me no_tre foi! race in -
Proster_ne - toi, proster_ne - toi! proster_ne - toi, proster_ne - toi! race in -
-fâ_me, Allons, pro_cla_me no_tre foi! race in -
-fâ_me,
race in -
f
f
f
f
f
f

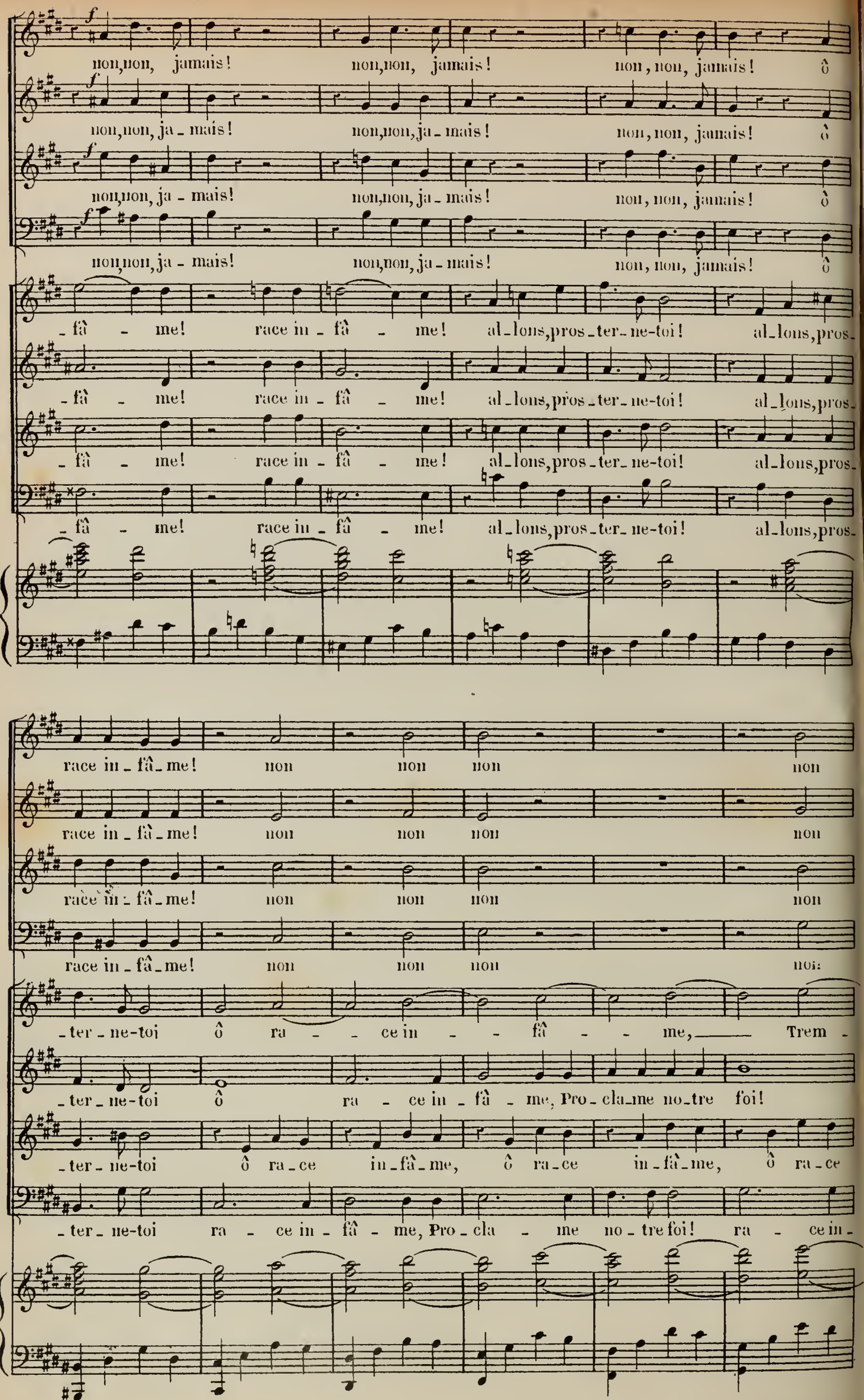
non,non, jamais! non,non, jamais! non, non, jamais! ô
non,non, ja - mais! non,non, ja - mais! non, non, jamais! ô
non,non, ja - mais! non,non, ja - mais! non, non, jamais! ô
non,non, ja - mais! non,non, ja - mais! non, non, jamais! ô
- fâ - me! race in - fâ - me! al - lons, pros - ter - ne-toi! al - lons, pros -
- fâ - me! race in - fâ - me! al - lons, pros - ter - ne-toi! al - lons, pros -
- fâ - me! race in - fâ - me! al - lons, pros - ter - ne-toi! al - lons, pros -
- fâ - me! race in - fâ - me! al - lons, pros - ter - ne-toi! al - lons, pros -
race in - fâ - me! non non non non
race in - fâ - me! non non non non
race in - fâ - me! non non non non
race in - fâ - me! non non non non
- ter - ne-toi ô ra - ce in - fâ - me, Trem -
- ter - ne-toi ô ra - ce in - fâ - me, Pro - cla - me no - tre foi!
- ter - ne-toi ô ra - ce in - fâ - me, ô ra - ce in - fâ - me, ô ra - ce
- ter - ne-toi ra - ce in - fâ - me, Pro - cla - me no - tre foi! ra - ce in -

non! non! non! Nous re-non-cer à no-tre foi?

non! non! non! Nous re-non-cer à no-tre foi?

non! non! non! Nous re-non-cer à no-tre foi?

non! non! non! Nous re-non-cer à no-tre foi?

-ble ou pro-cla-me no-tre foi!

Tremble ou pro-cla-me no-tre foi!

in-fâ-me, in-fâ-me, proster-ne-toi!

-fâ-me Pro-cla-me no-tre foi!

— Nous re-non-cer à no-tre foi? Non jamais, non jamais,

— Nous re-non-cer à no-tre foi? Non jamais, non jamais,

— Nous re-non-cer à no-tre foi? Non jamais, non jamais,

— Nous re-non-cer à no-tre foi? Non jamais, non jamais,

Trem - - - ble! trem - - ble

Trem - - - ble!

Trem - - - ble! trem - - ble

Trem - - - ble!

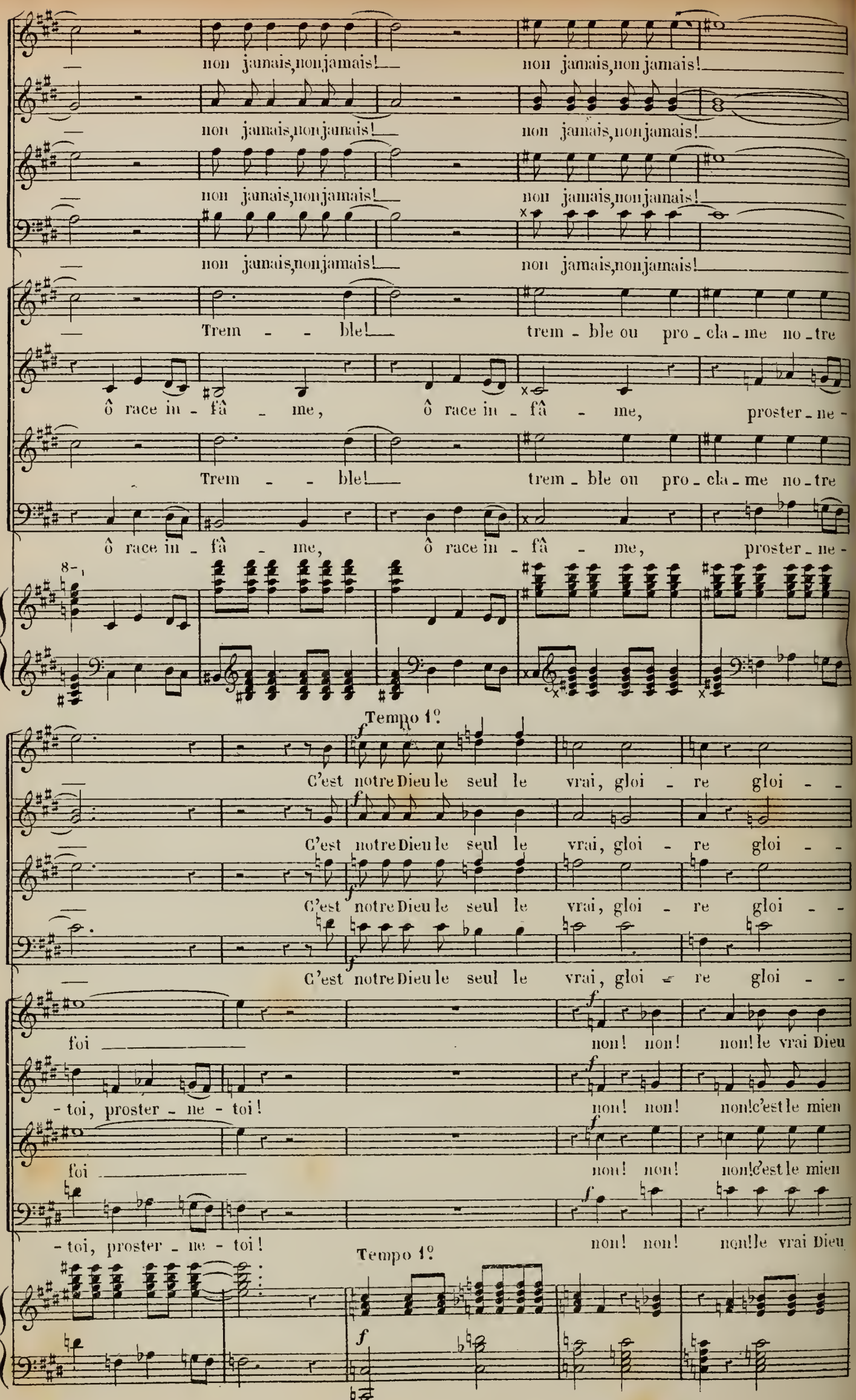
non jamais, non jamais!
Trem - - ble! trem - ble ou pro - cla - me no - tre
ô race in - fâ - me, ô race in - fâ - me, proster - ne -
8va
Tempo 1°
C'est notre Dieu le seul le vrai, gloi - re gloi - -
foi non! non! non! le vrai Dieu
- toi, proster - ne - toi! non! non! non! c'est le mien
Tempo 1°

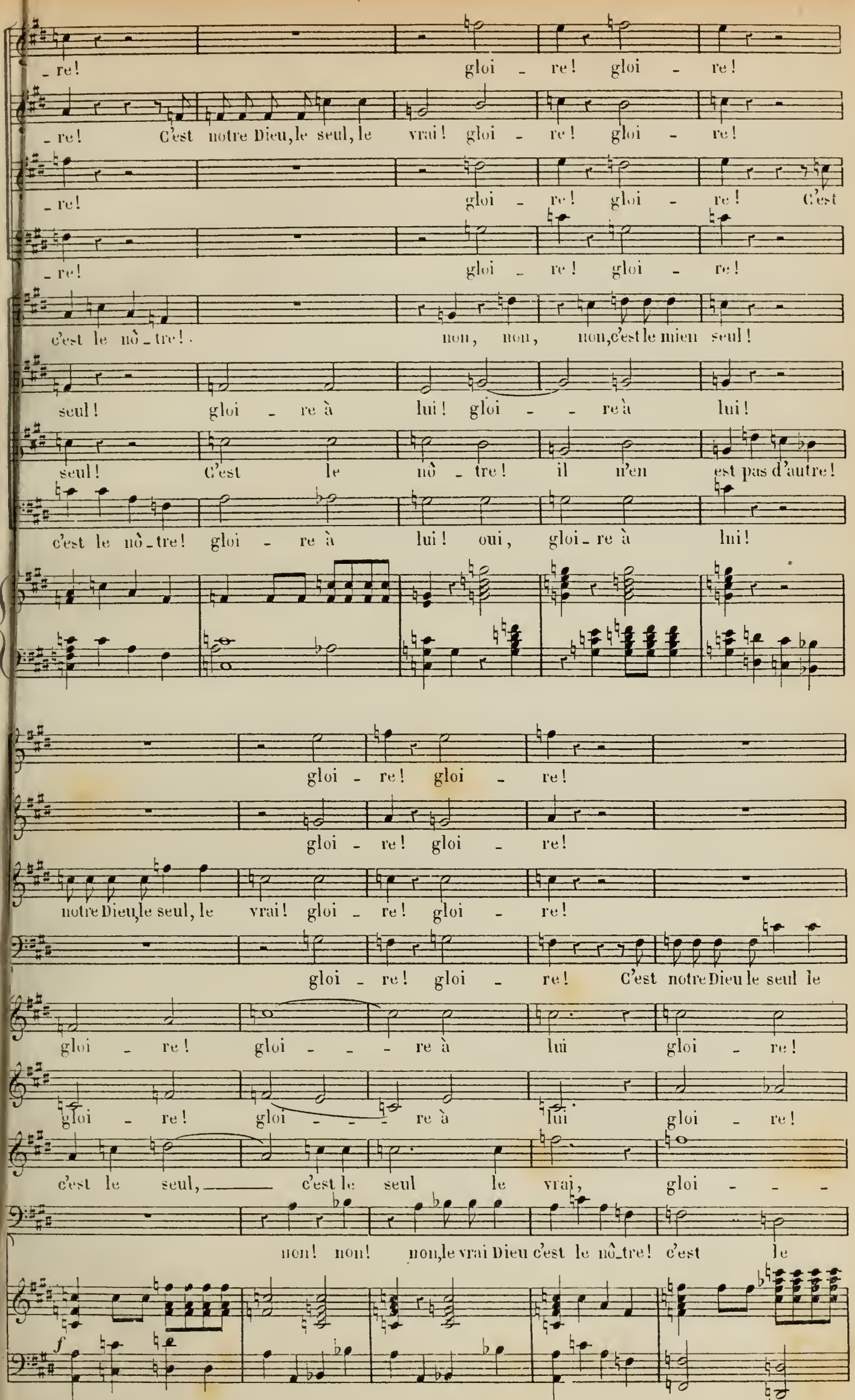
re! gloi - re! gloi - re!
re! C'est notre Dieu, le seul, le vrai! gloi - re! gloi - re!
re! gloi - re! gloi - re! C'est
re! gloi - re! gloi - re!
c'est le nô - tre! non, non, non, c'est le mien seul!
seul! gloi - re à lui! gloi - - re à lui!
seul! C'est le nô - tre! il n'en est pas d'autre!
c'est le nô - tre! gloi - re à lui! oui, gloi - re à lui!
gloi - re! gloi - re!
gloi - re! gloi - re!
notre Dieu, le seul, le vrai! gloi - re! gloi - re!
gloi - re! gloi - re! C'est notre Dieu le seul le
gloi - re! gloi - - - re à lui gloi - re!
gloi - re! gloi - - - re à lui gloi - re!
c'est le seul, c'est le seul le vrai, gloi - - -
non! non! non, le vrai Dieu c'est le nô - tre! c'est le
f

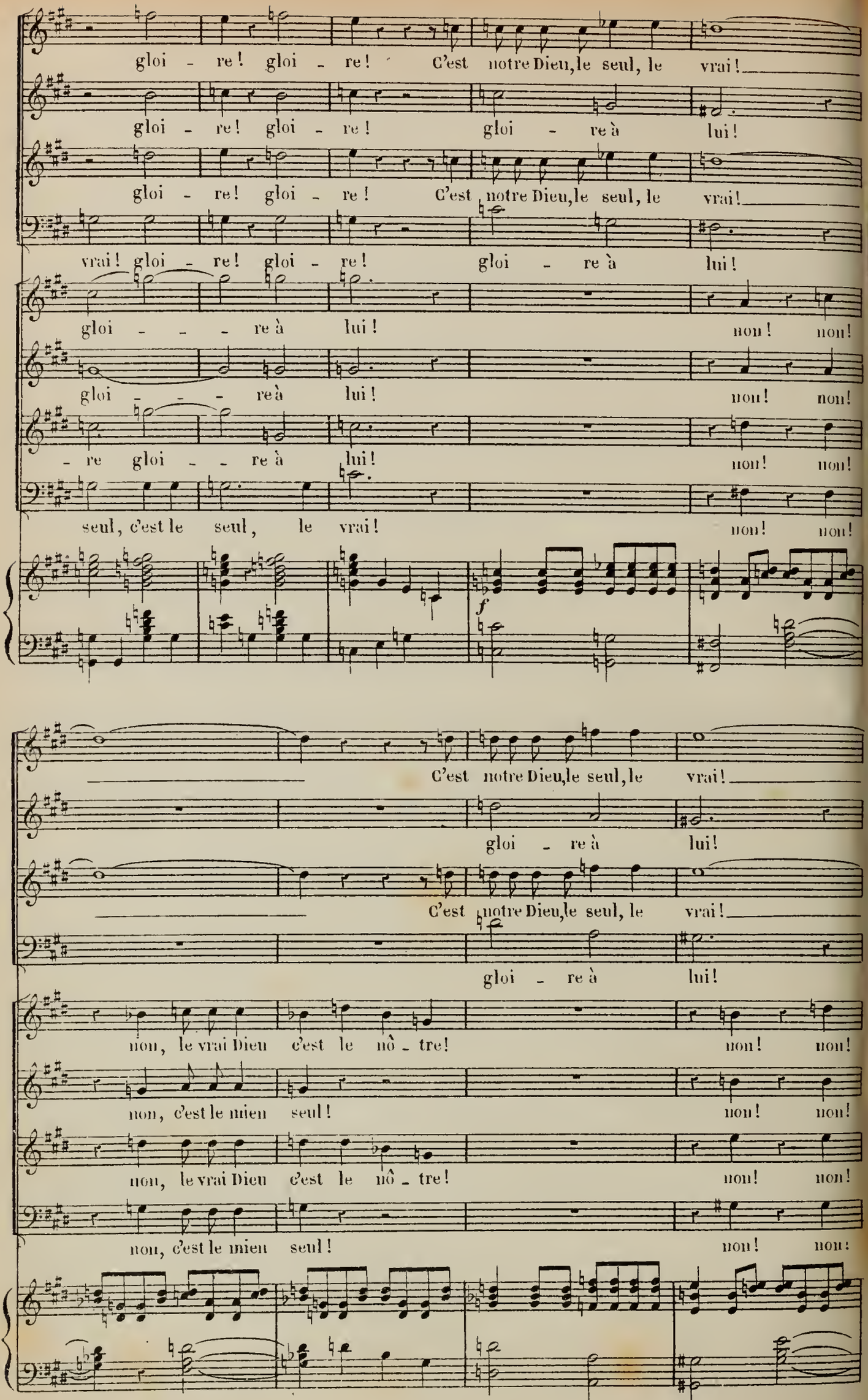
gloi - re! gloi - re! C'est notre Dieu, le seul, le vrai!
gloi - re! gloi - re! gloi - re à lui!
gloi - re! gloi - re! C'est notre Dieu, le seul, le vrai!
vrai! gloi - re! gloi - re! gloi - re à lui!
gloi - - - re à lui! non! non!
gloi - - - re à lui! non! non!
- re gloi - - re à lui! non! non!
seul, c'est le seul, le vrai! non! non!
f
C'est notre Dieu, le seul, le vrai!
gloi - re à lui!
C'est notre Dieu, le seul, le vrai!
gloi - re à lui!
non, le vrai Dieu c'est le nô - tre! non! non!
non, c'est le mien seul! non! non!
non, le vrai Dieu c'est le nô - tre! non! non!
non, c'est le mien seul! non! non!

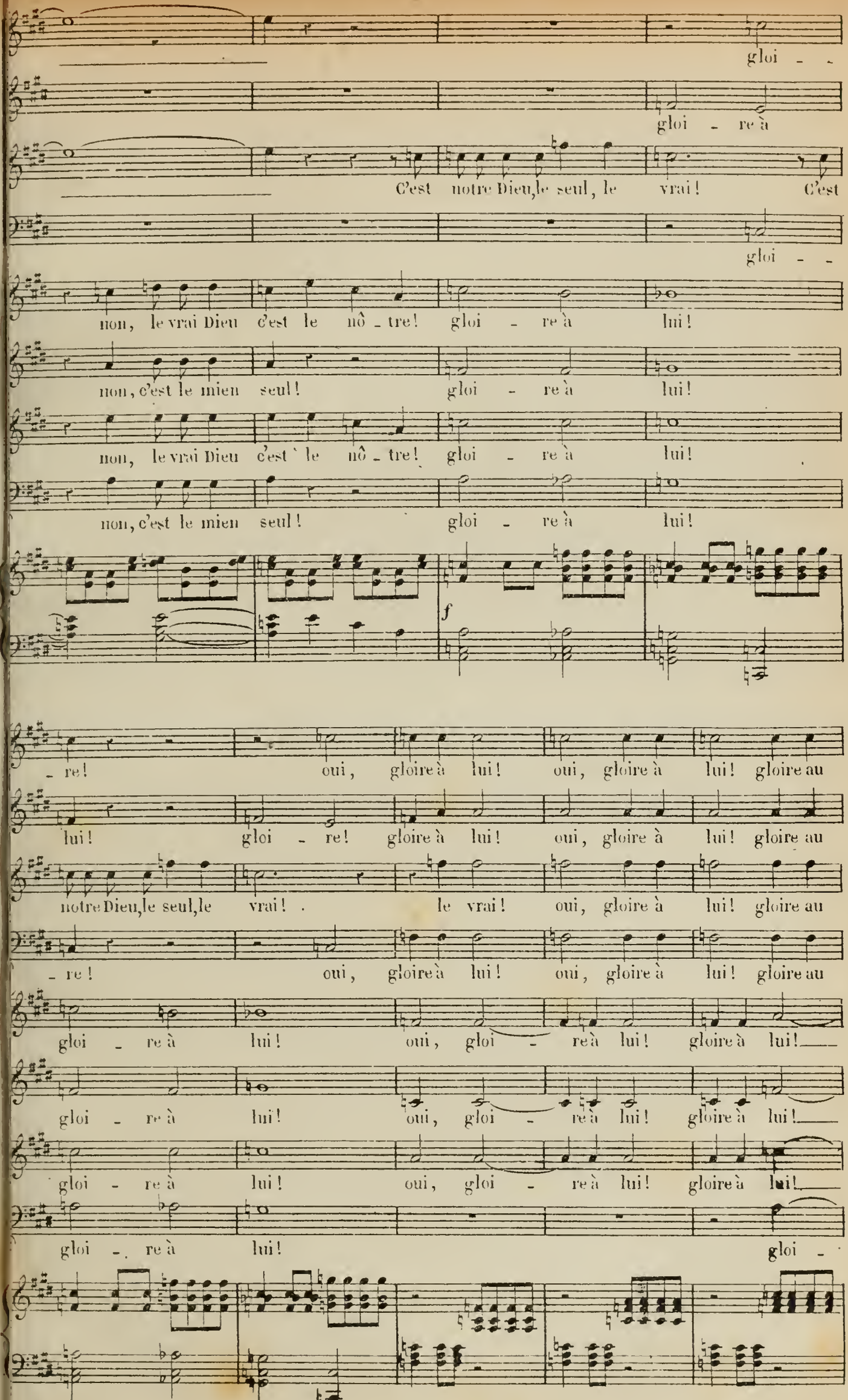
gloi - -
gloi - re à
C'est notre Dieu,le seul, le vrai! C'est
gloi - -
non, le vrai Dieu c'est le nô - tre! gloi - re à lui!
non, c'est le mien seul! gloi - re à lui!
non, le vrai Dieu c'est le nô - tre! gloi - re à lui!
non, c'est le mien seul! gloi - re à lui!
f
- re! oui, gloire à lui! oui, gloire à lui! gloire au
lui! gloi - re! gloire à lui! oui, gloire à lui! gloire au
notre Dieu,le seul,le vrai! le vrai! oui, gloire à lui! gloire au
- re! oui, gloire à lui! oui, gloire à lui! gloire au
gloi - re à lui! oui, gloi - re à lui! gloire à lui!
gloi - re à lui! oui, gloi - re à lui! gloire à lui!
gloi - re à lui! oui, gloi - re à lui! gloire à lui!
gloi - re à lui! gloi -

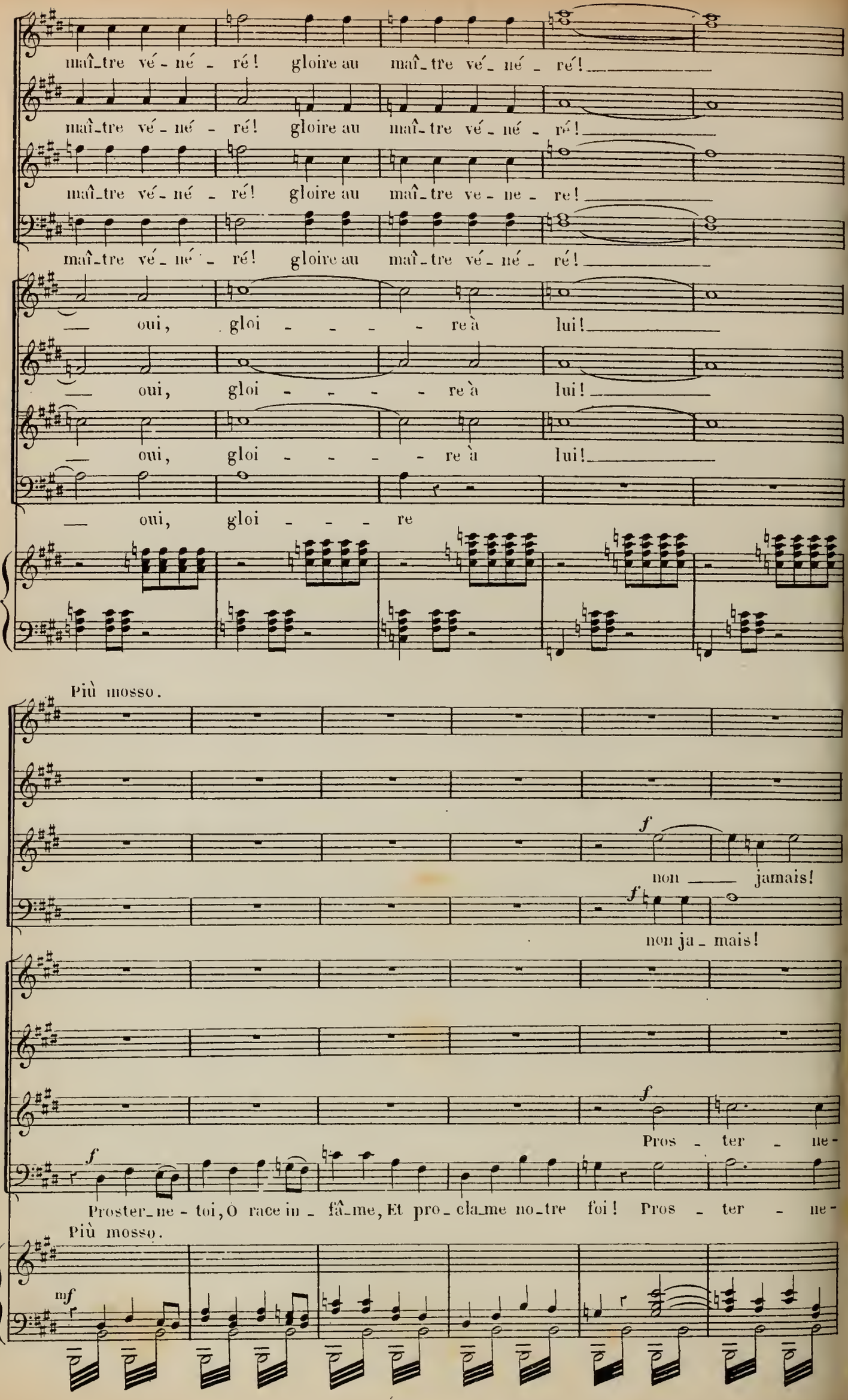
maî-tre vé-né-ré! gloire au maî-tre vé-né-ré!
maî-tre vé-né-ré! gloire au maî-tre vé-né-ré!
maî-tre vé-né-ré! gloire au maî-tre ve-ne-re!
maî-tre vé-né-ré! gloire au maî-tre vé-né-ré!
— oui, gloi-re à lui!
— oui, gloi-re à lui!
— oui, gloi-re à lui!
— oui, gloi-re
Più mosso.
f
non jamais!
f
non ja-mais!
f
Pros-ter-ne-
f
Proster-ne-toi, Ô race in-fâ-me, Et pro-cla-me no-tre foi! Pros-ter-ne-
Più mosso.
mf

non, non, non, non jamais, non jamais, non!

non, non, non, non jamais, non jamais, non!

f

Pros-ter-ne - toi, Ô race in - fâ-me Et pro -

- toi, pros - ter - - ne - toi! Et pro - cla - me pro -

- toi, pros - ter - - ne - toi! Et pro - cla - me pro -

f

non ja-mais non non non non jamais non jamais

f

non ja - mais non non non non jamais non jamais

f

Ar - riè - re vils sup - pôts du dé -

f

Ar - riè - re vils sup - pôts du dé -

f

Pro - cla - me no - tre foi! no - tre

-cla-me no-tre foi pro - cla - me no - tre foi! no - tre

-cla - me no - tre foi!

-cla - me no - tre foi!

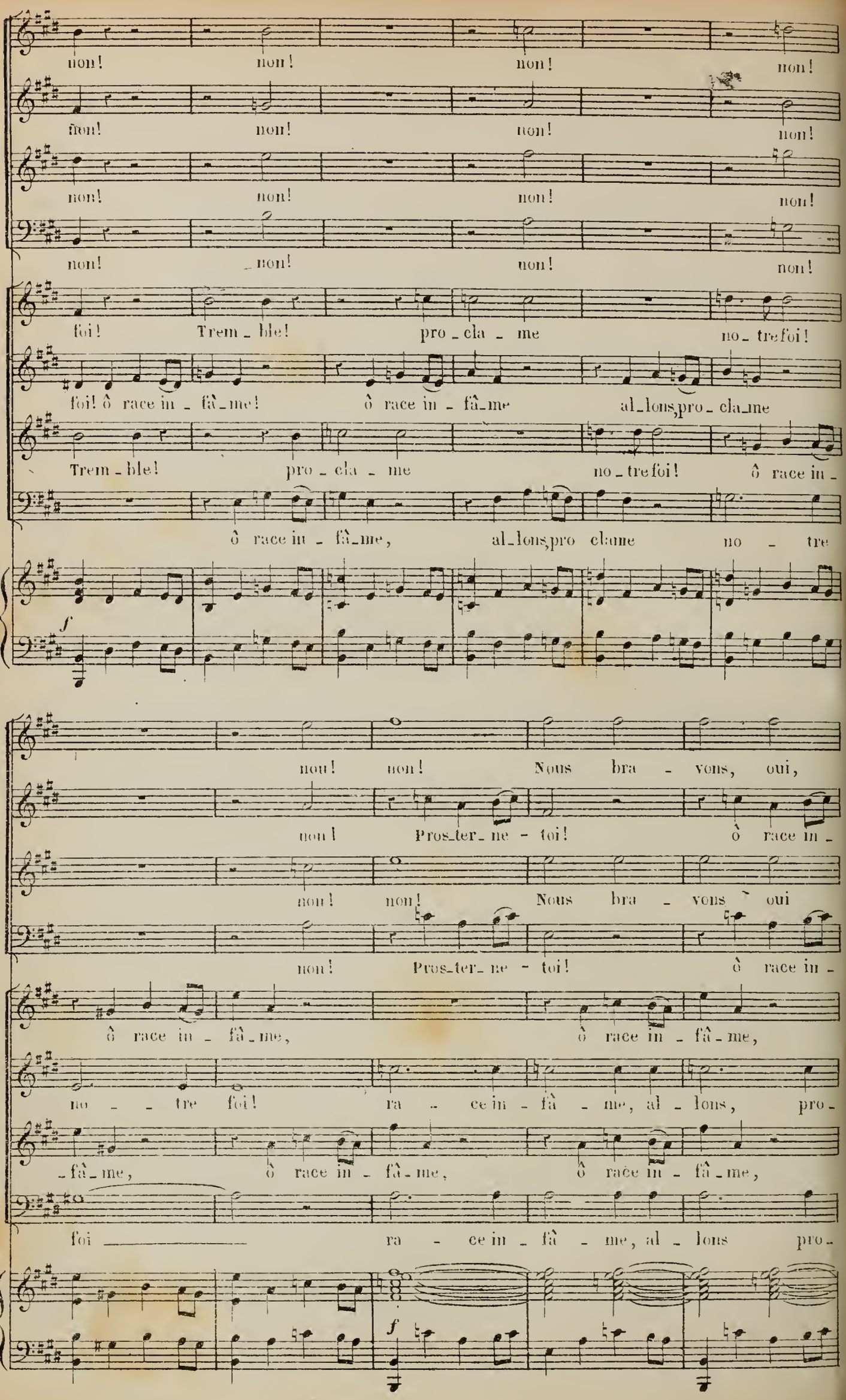
non! non! non! non!
non! non! non! non!
non! non! non! non!
non! non! non! non!
foi! Trem_ble! pro_cla_me no_tre foi!
foi! ô race in_fâ_me! ô race in_fâ_me al_lons, pro_cla_me
Trem_ble! pro_cla_me no_tre foi! ô race in_
ô race in_fâ_me, al_lons, pro clame no_tre
f
non! non! Nous bra_vons, oui,
non! Pros_ter_ne_toi! ô race in_
non! non! Nous bra_vons oui
non! Pros_ter_ne_toi! ô race in_
ô race in_fâ_me, ô race in_fâ_me,
no_tre foi! ra_ce in_fâ_me, al_lons, pro_
_fâ_me, ô race in_fâ_me, ô race in_fâ_me,
foi ra_ce in_fâ_me, al_lons pro_
f

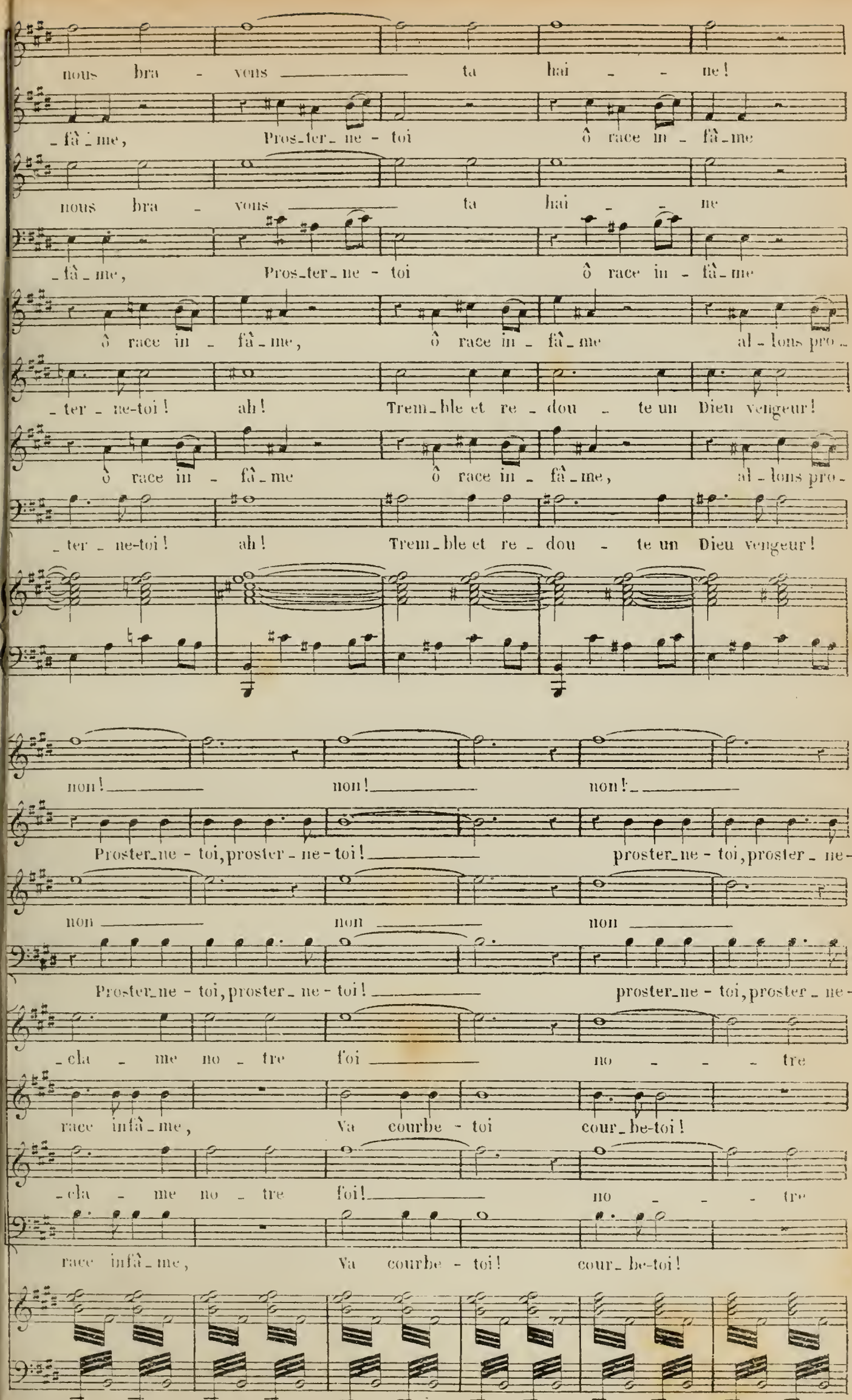
nous bra - vons ta hai - ne!
-fâ-me, Pros-ter-ne - toi ô race in - fâ-me
nous bra - vons ta hai - ne
-fâ-me, Pros-ter-ne - toi ô race in - fâ-me
ô race in - fâ-me, ô race in - fâ-me al - lons pro -
-ter - ne-toi! ah! Trem-ble et re - dou - te un Dieu vengeur!
ô race in - fâ-me ô race in - fâ-me, al - lons pro -
-ter - ne-toi! ah! Trem-ble et re - dou - te un Dieu vengeur!
non! non! non!
Proster-ne - toi, proster - ne - toi! proster-ne - toi, proster - ne -
non non non
Proster-ne - toi, proster - ne - toi! proster-ne - toi, proster - ne -
-cla - me no - tre foi no - - - tre
race infâ-me, Va courbe - toi cour-be-toi!
-cla - me no - tre foi! no - - - tre
race infâ-me, Va courbe - toi! cour-be-toi!

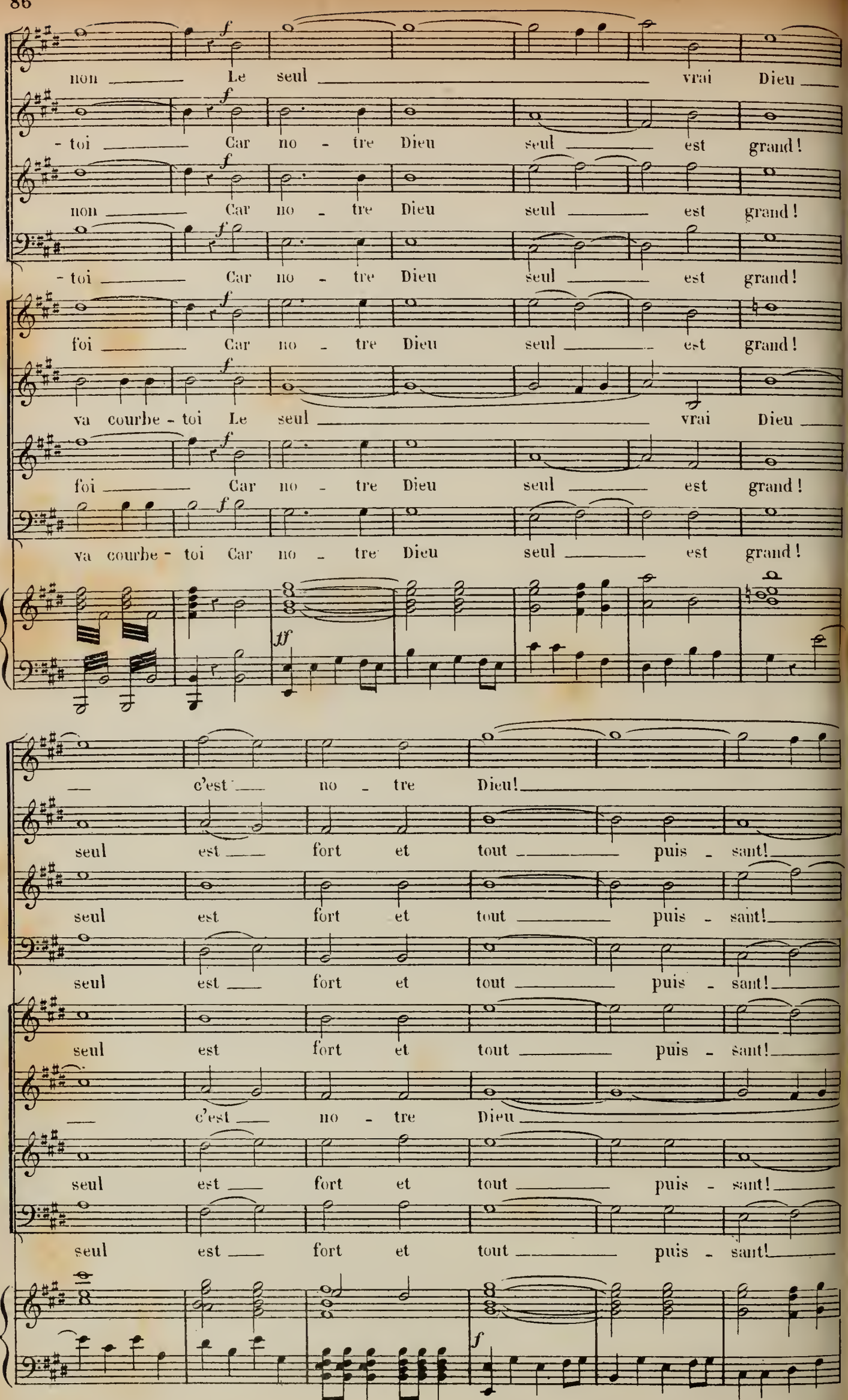
non Le seul vrai Dieu
- toi Car no - tre Dieu seul est grand!
non Car no - tre Dieu seul est grand!
- toi Car no - tre Dieu seul est grand!
foi Car no - tre Dieu seul est grand!
va courbe - toi Le seul vrai Dieu
foi Car no - tre Dieu seul est grand!
va courbe - toi Car no - tre Dieu seul est grand!
c'est no - tre Dieu!
seul est fort et tout puis - sant!
seul est fort et tout puis - sant!
seul est fort et tout puis - sant!
seul est fort et tout puis - sant!
c'est no - tre Dieu
seul est fort et tout puis - sant!
seul est fort et tout puis - sant!

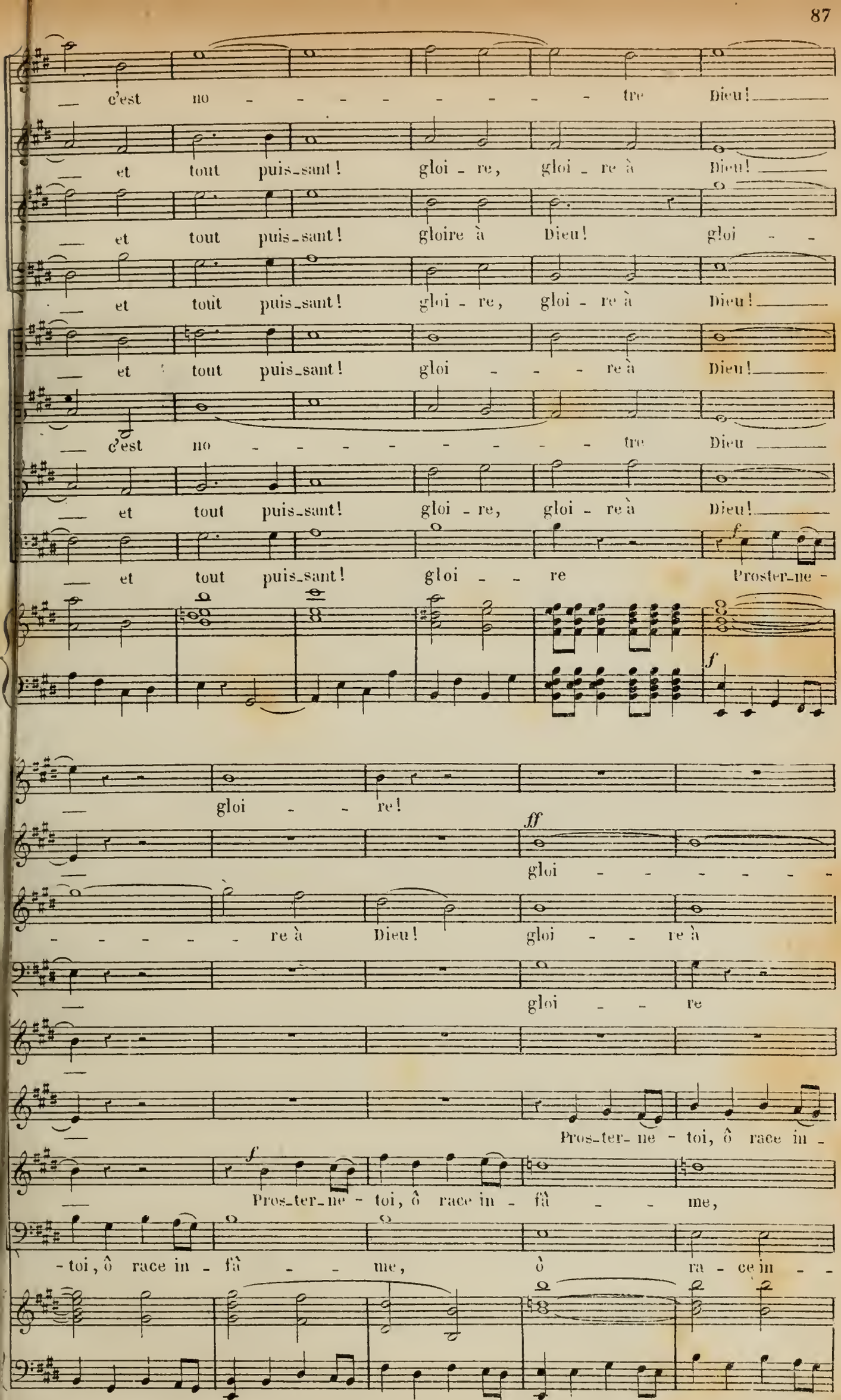
— c'est no - - - - - - - - - tre Dieu! —
— et tout puis-sant! gloi - re, gloi - re à Dieu! —
— et tout puis-sant! gloire à Dieu! gloi - -
— et tout puis-sant! gloi - re, gloi - re à Dieu! —
— et tout puis-sant! gloi - - - re à Dieu! —
— c'est no - - - - - - - - - tre Dieu —
— et tout puis-sant! gloi - re, gloi - re à Dieu! —
— et tout puis-sant! gloi - - re Proster-ne -
— gloi - - re!
— gloi - - - - - - -
- - - - - - re à Dieu! gloi - - re à
— gloi - - re
— Pros-ter-ne - toi, ô race in -
— Pros-ter-ne - toi, ô race in - fâ - - me,
- toi, ô race in - fâ - - me, ô ra - ce in - -

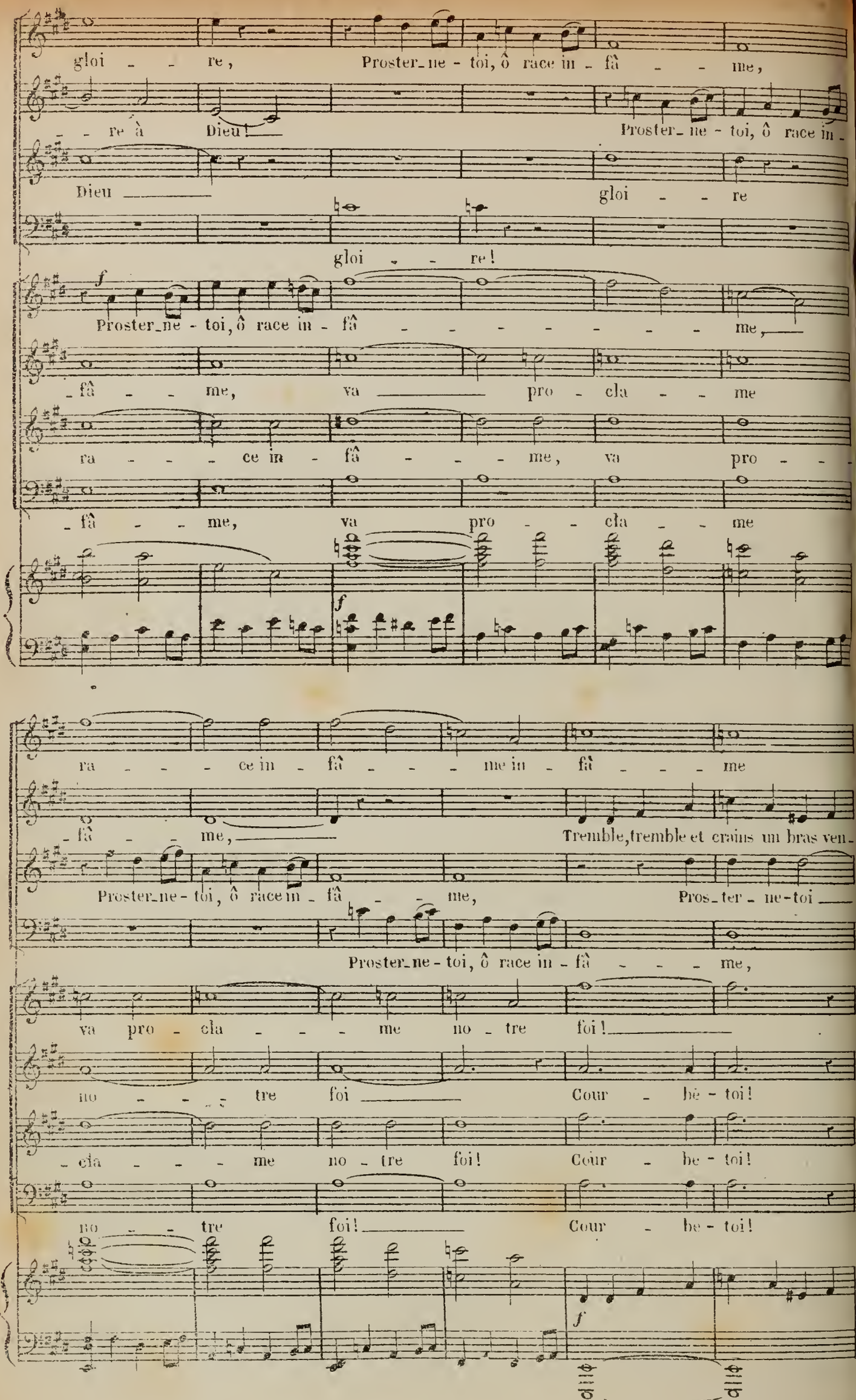
gloi - - re, Proster_ne - toi, ô race in - fâ - - me,
- re à Dieu! Proster_ne - toi, ô race in -
Dieu gloi - - re
gloi - - re!
f
Proster_ne - toi, ô race in - fâ - - - - - - - me,
- fâ - - me, va pro - cla - - me
ra - - - - ce in - fâ - - - me, va pro - - -
- fâ - - me, va pro - - cla - - me
f
ra - - - - ce in - fâ - - - me in - fâ - - - me
- fâ - - me, Tremble, tremble et crains un bras ven-
Proster_ne - toi, ô race in - fâ - - me, Pros_ter - ne - toi
Proster_ne - toi, ô race in - fâ - - - me,
va pro - cla - - - - me no - tre foi!
no - - - - tre foi Cour - bé - toi!
- cla - - - - me no - tre foi! Cour - be - toi!
no - - tre foi! Cour - be - toi!
f

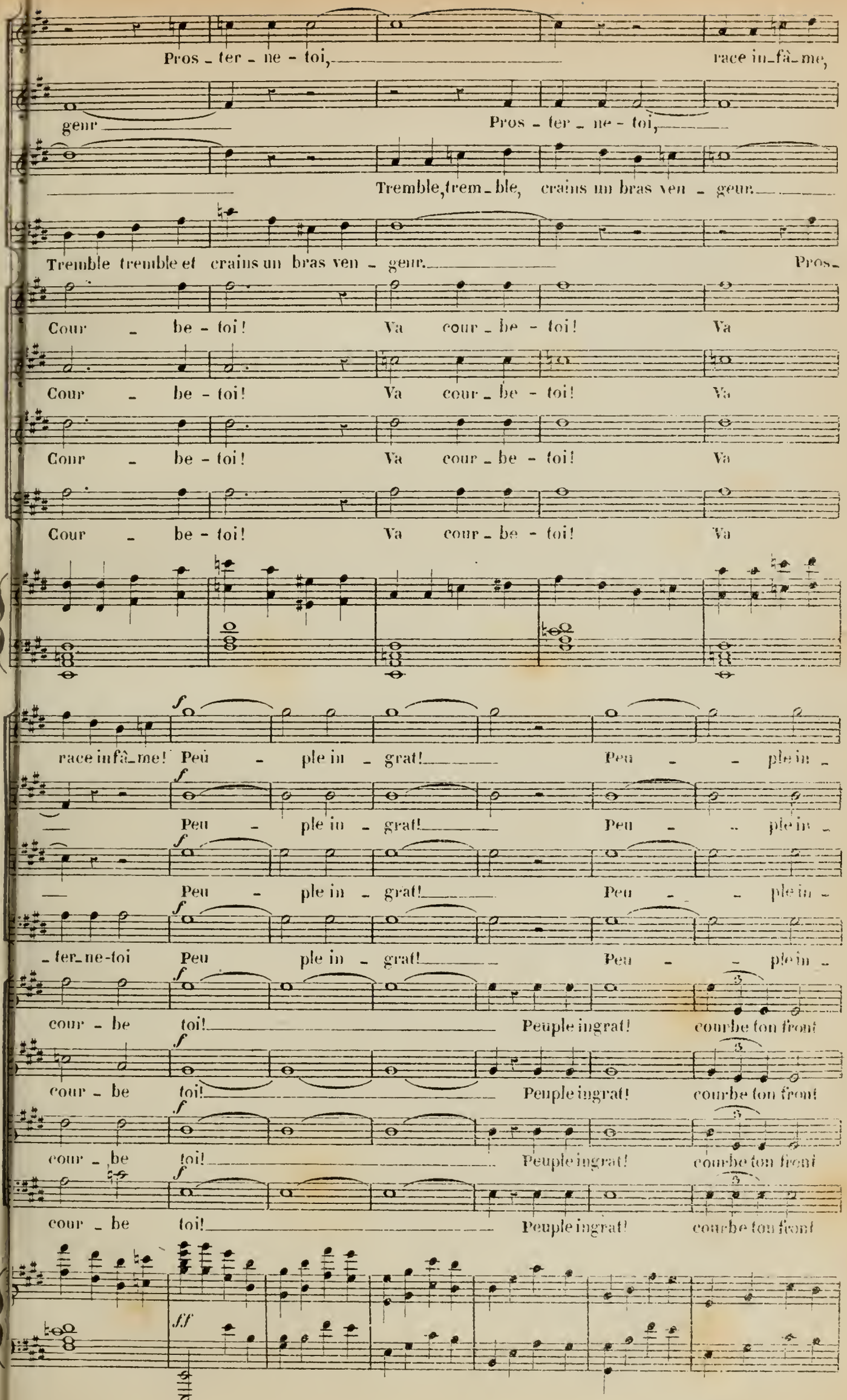
Pros - ter - ne - toi, race in-fâ-me,
genr
Pros - ter - ne - toi,
Tremble, trem - ble, crains un bras ven - geur.
Tremble tremble et crains un bras ven - geur. Pros-
Cour - be - toi! Va cour - be - toi! Va
Cour - be - toi! Va cour - be - toi! Va
Cour - be - toi! Va cour - be - toi! Va
Cour - be - toi! Va cour - be - toi! Va
f
race infâ-me! Peu - ple in - grat! Peu - - ple in -
f
Peu - ple in - grat! Peu - - ple in -
f
Peu - ple in - grat! Peu - - ple in -
f
-ter-ne-toi Peu ple in - grat! Peu - - ple in -
f
cour - be toi! Peuple ingrat! courbe ton front
f
cour - be toi! Peuple ingrat! courbe ton front
f
cour - be toi! Peuple ingrat! courbe ton front
f
cour - be toi! Peuple ingrat! courbe ton front
ff

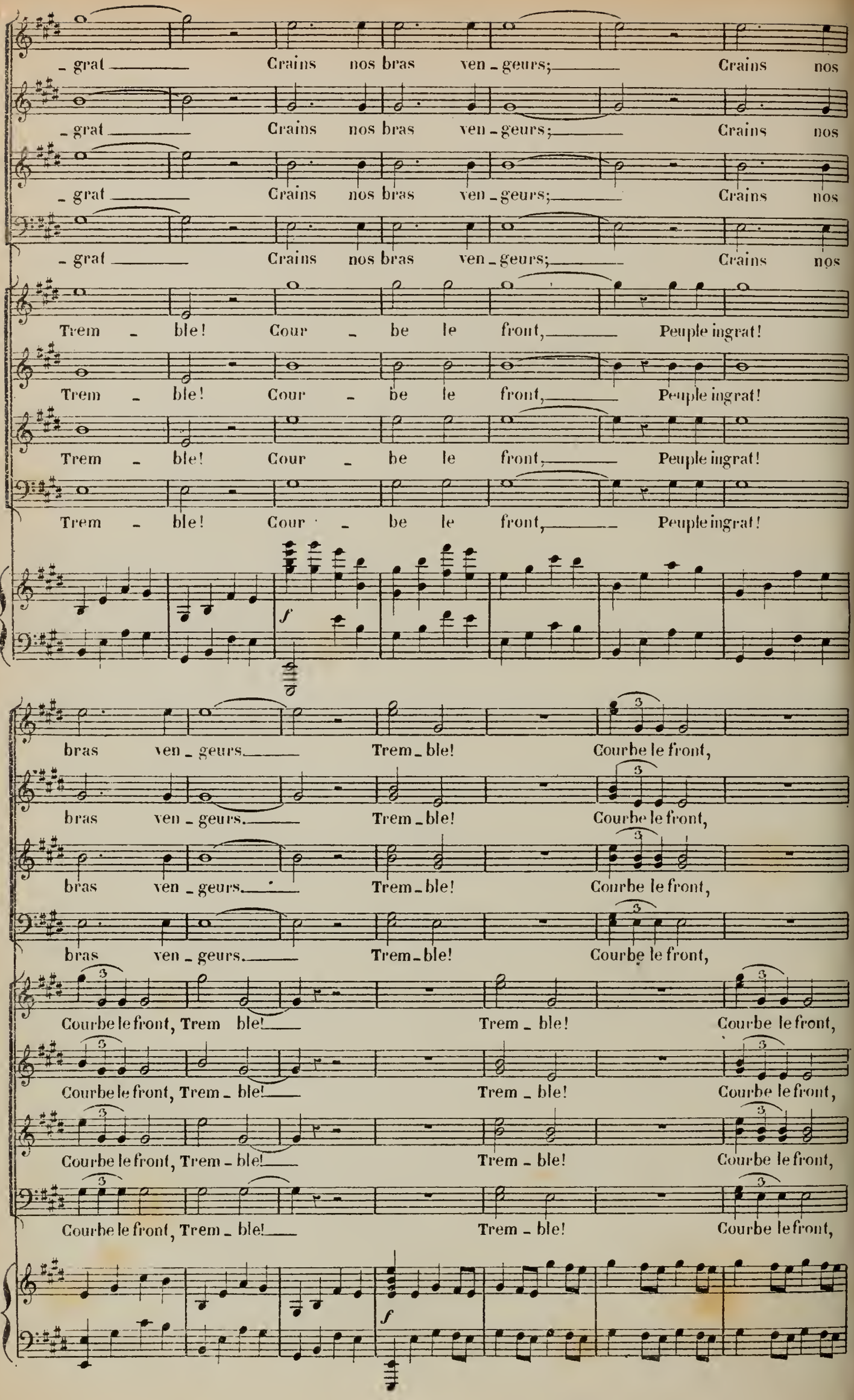
- grat Crains nos bras ven - geurs; Crains nos
- grat Crains nos bras ven - geurs; Crains nos
- grat Crains nos bras ven - geurs; Crains nos
- grat Crains nos bras ven - geurs; Crains nos
Trem - ble! Cour - be le front, Peuple ingrat!
Trem - ble! Cour - be le front, Peuple ingrat!
Trem - ble! Cour - be le front, Peuple ingrat!
Trem - ble! Cour - be le front, Peuple ingrat!
f
bras ven - geurs. Trem - ble! Courbe le front,
bras ven - geurs. Trem - ble! Courbe le front,
bras ven - geurs. Trem - ble! Courbe le front,
bras ven - geurs. Trem - ble! Courbe le front,
Courbe le front, Trem ble! Trem - ble! Courbe le front,
Courbe le front, Trem - ble! Trem - ble! Courbe le front,
Courbe le front, Trem - ble! Trem - ble! Courbe le front,
Courbe le front, Trem - ble! Trem - ble! Courbe le front,
f

(Les différents groupes vont se précipiter les uns sur les autres Nemrod frappe la plaque d'airain. Tous s'arretent.)

NEMROD. **Récit**

Arrê-

Cour - be le front ou tu meurs

Cour - be le front ou tu meurs

Cour - be le front ou tu meurs

Cour - be le front ou tu meurs

Cour - be le front ou tu meurs

Cour - be le front ou tu meurs

Cour - be le front ou tu meurs

Cour - be le front ou tu meurs

-tez! écou-tez la voix de vo-tre maî-tre, Repre-nez vos travaux, a-che-

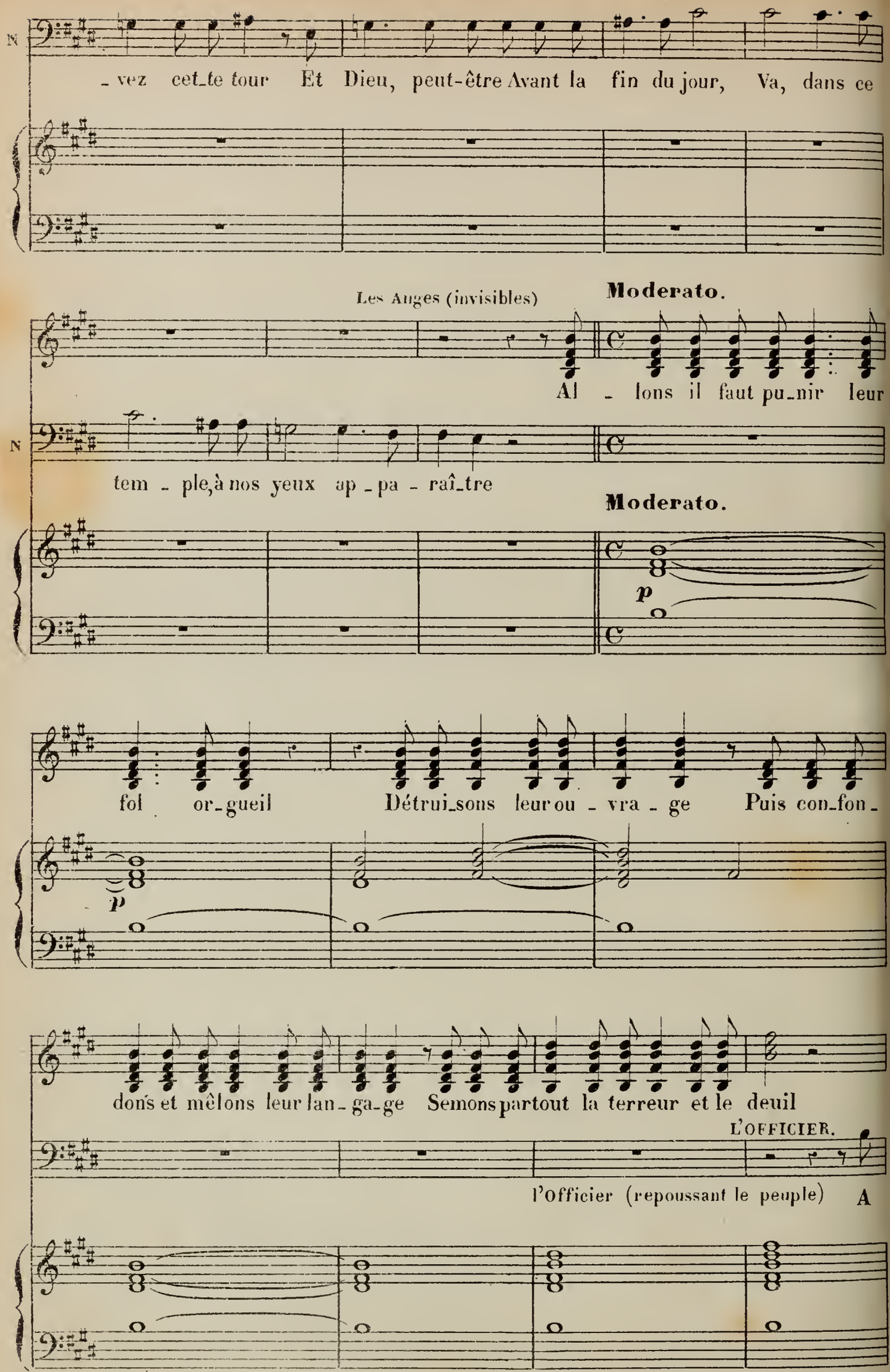
N
- vez cet-te tour Et Dieu, peut-être Avant la fin du jour, Va, dans ce
Les Anges (invisibles)
Moderato.
Al - lons il faut pu-nir leur
N
tem - ple, à nos yeux ap - pa - raî-tre
Moderato.
p
fol or-gueil Détrui-sons leur ou - vra - ge Puis con-fon-
p
dons et mê-lons leur lan - ga-ge Semons partout la terreur et le deuil
L'OFFICIER.
l'Officier (repoussant le peuple) A

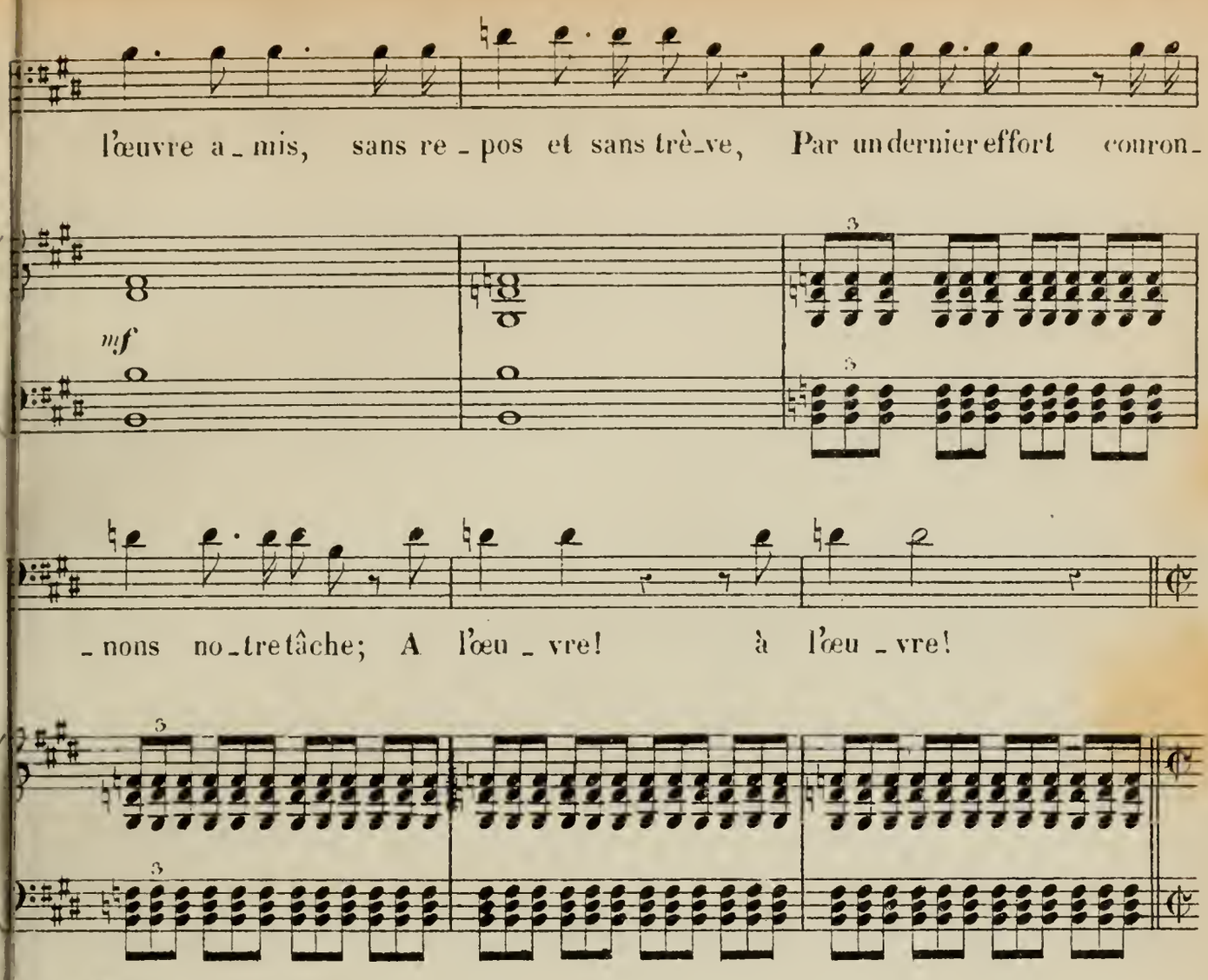

Mod.to con moto.

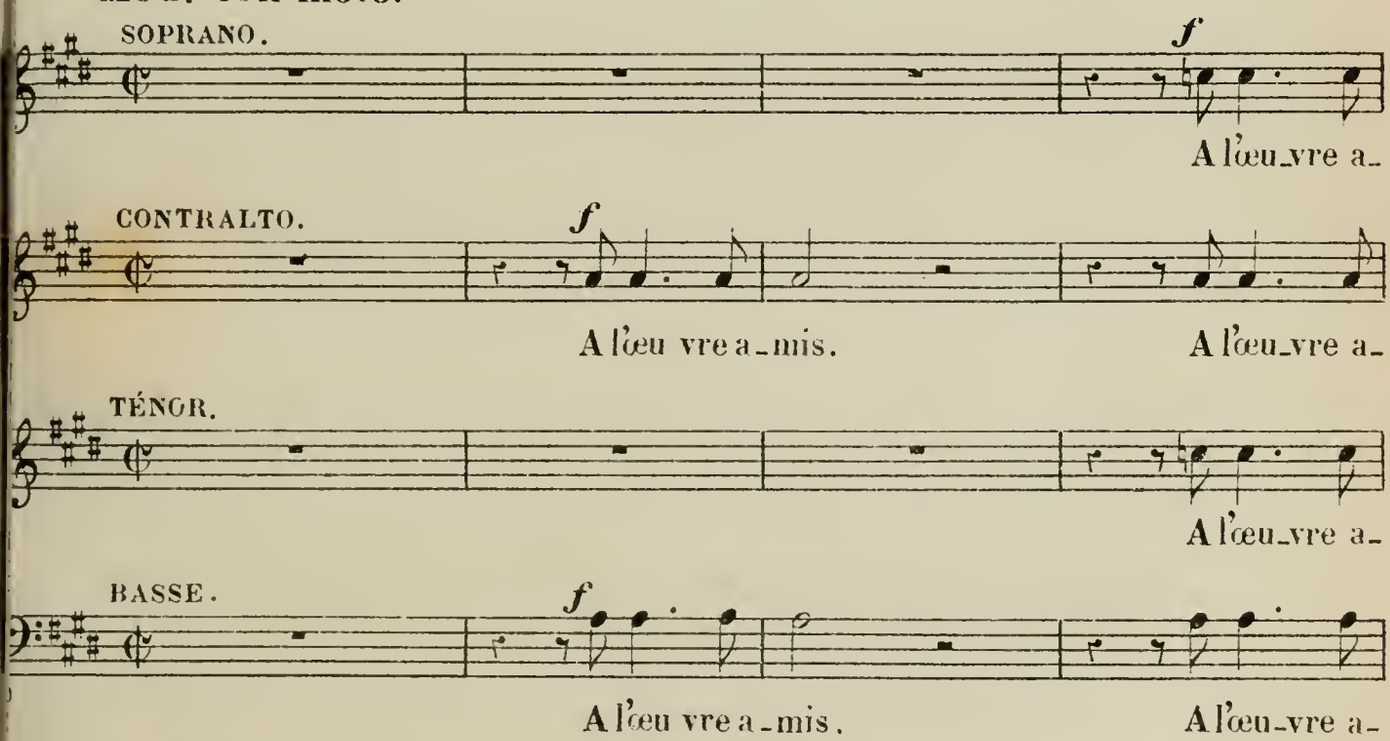

Mod.to con moto.

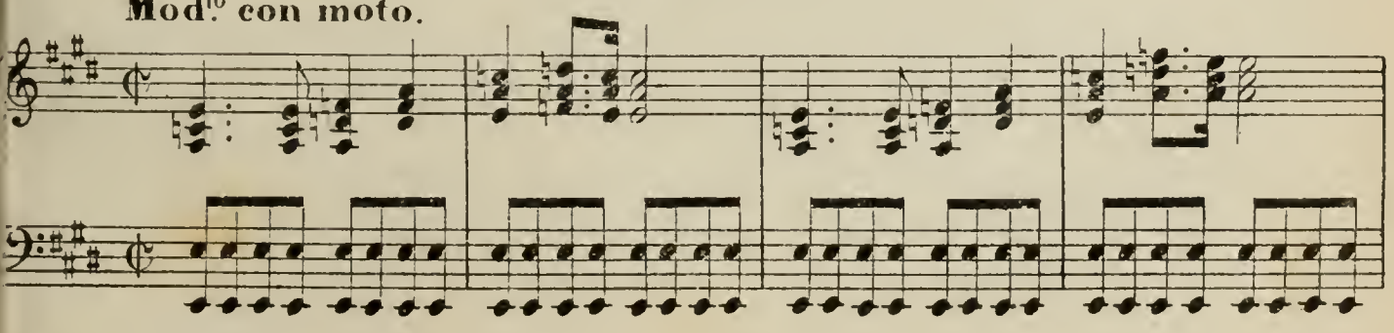

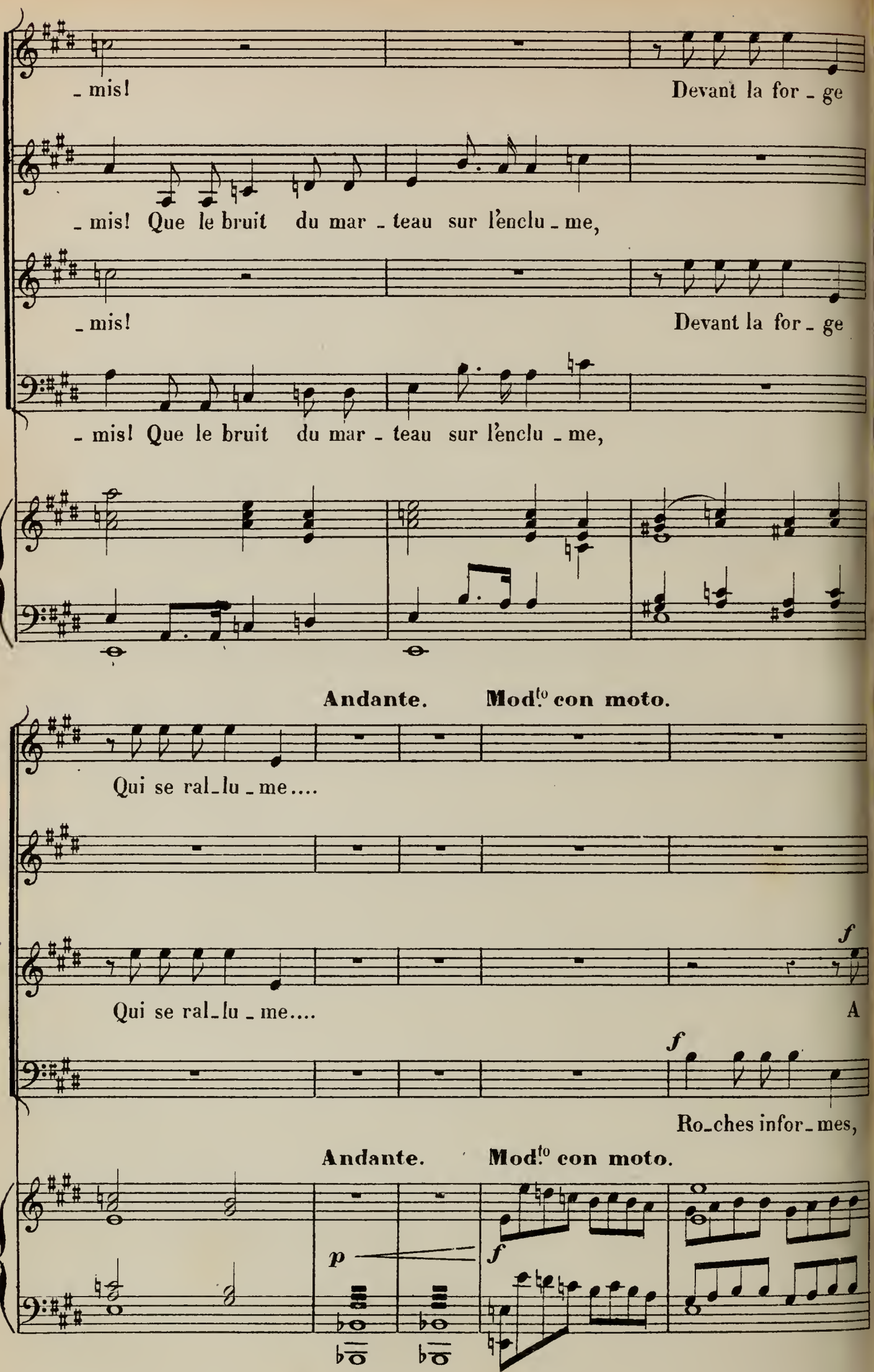
_ mis!
Devant la for _ ge
_ mis! Que le bruit du mar _ teau sur l'enclu _ me,
_ mis!
Devant la for _ ge
_ mis! Que le bruit du mar _ teau sur l'enclu _ me,
Andante. Mod.to con moto.
Qui se ral_lu _ me....
Qui se ral_lu _ me....
A
Ro_ches infor_mes,
Andante. Mod.to con moto.
p
f
f
f

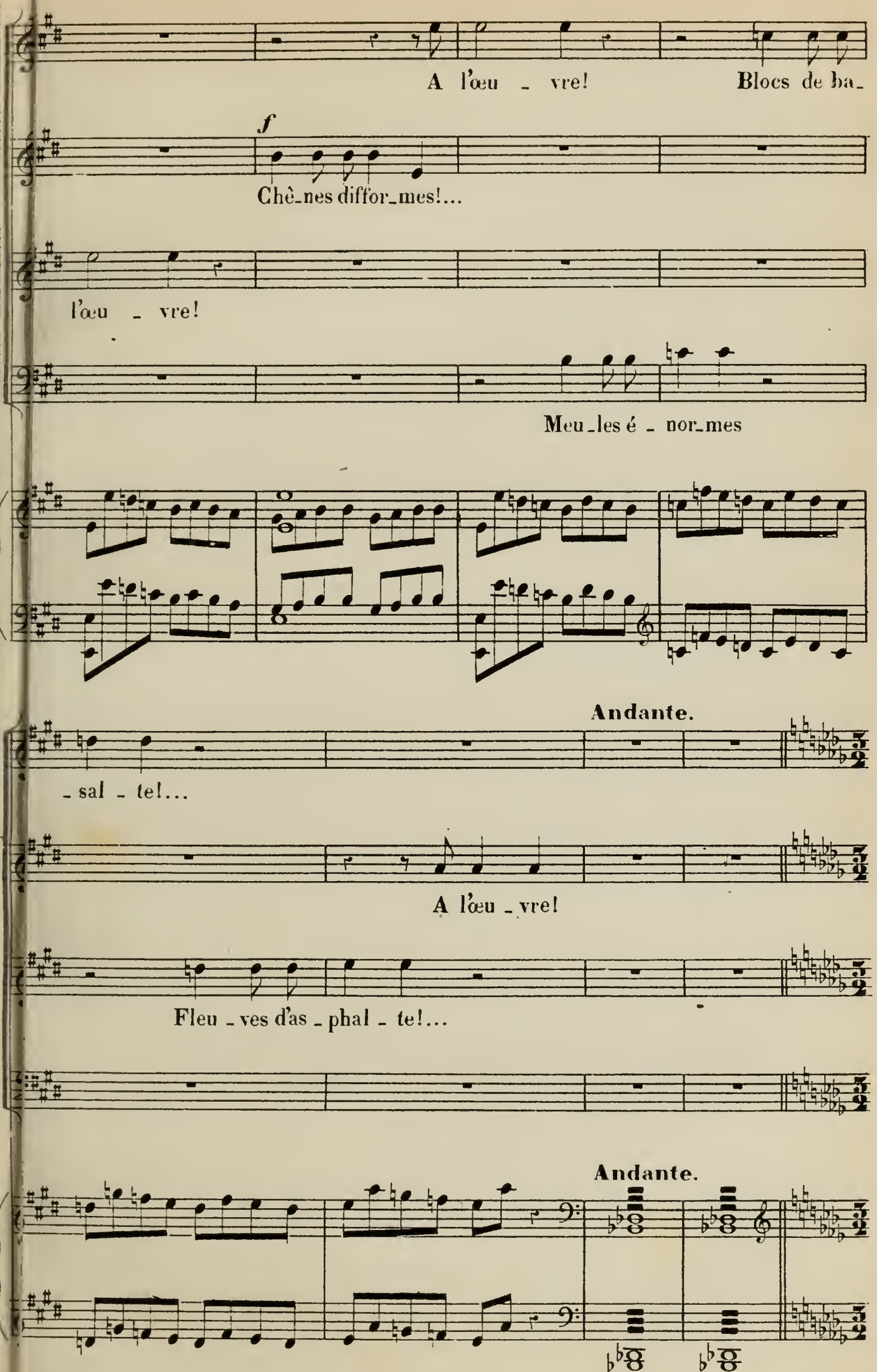
A l'œu - vre! Blocs de ba-
f
Chê-nes diffor-mes!...
l'œu - vre!
Meu-les é - nor-mes
Andante.
- sal - te!...
A l'œu - vre!
Fleu - ves d'as - phal - te!...
Andante.

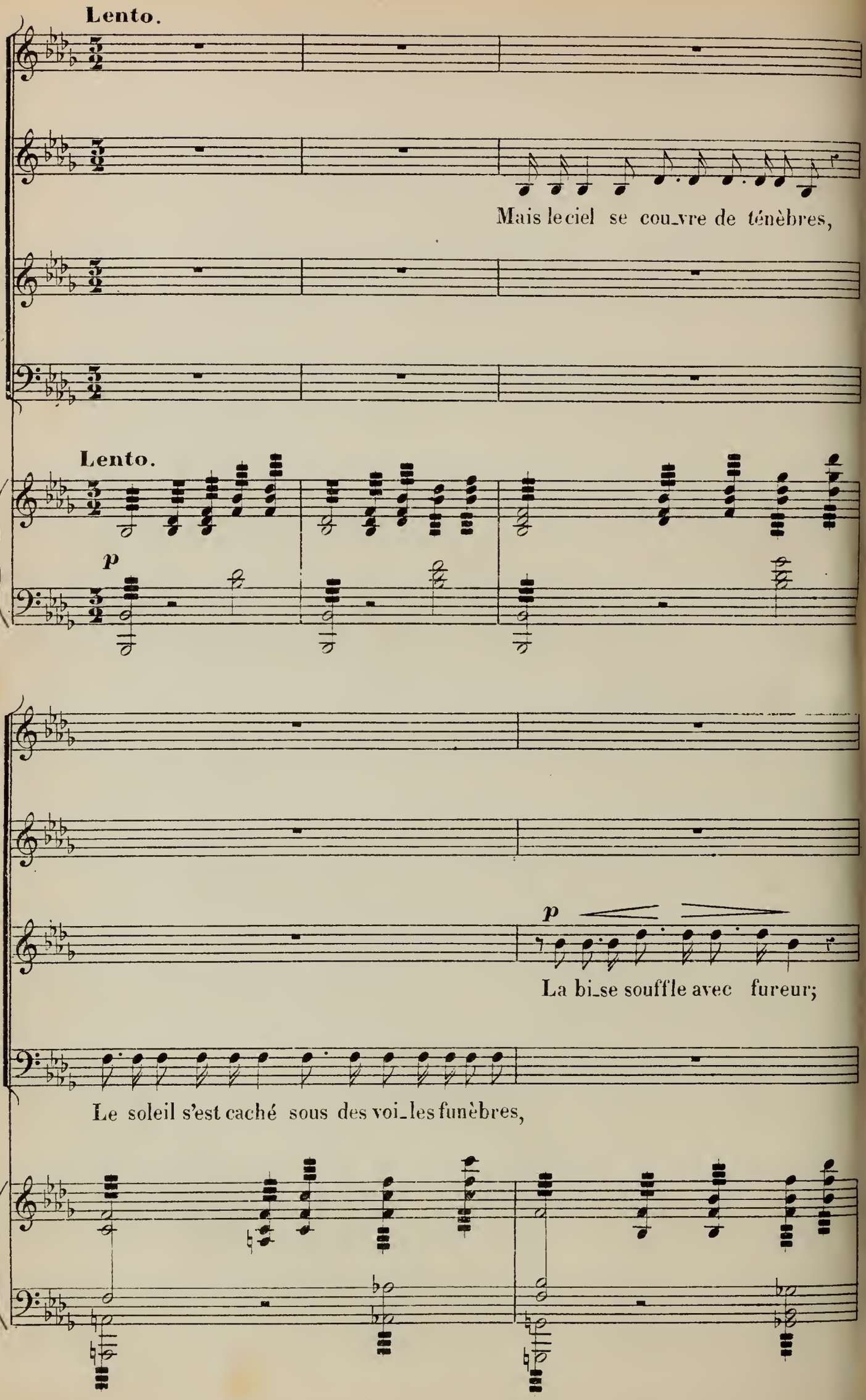
Lento.
Mais le ciel se cou_vre de ténèbres,
Lento.
p
p
La bi_se souffle avec fureur;
Le soleil s'est caché sous des voi_les funèbres,

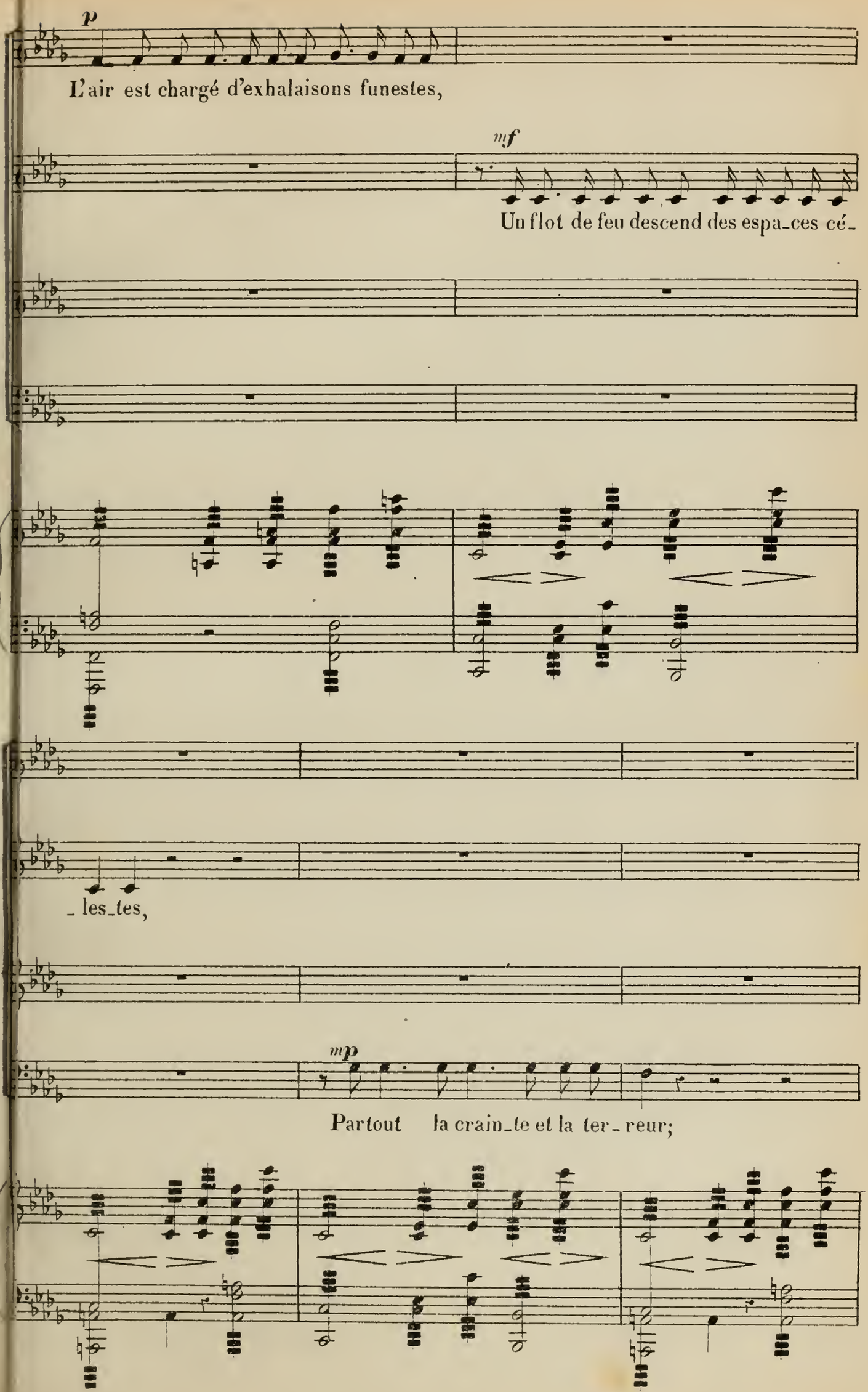
p
L'air est chargé d'exhalaisons funestes,
mf
Un flot de feu descend des espa_ces cé_
_les_tes,
mp
Partout la crain_te et la ter_reur;

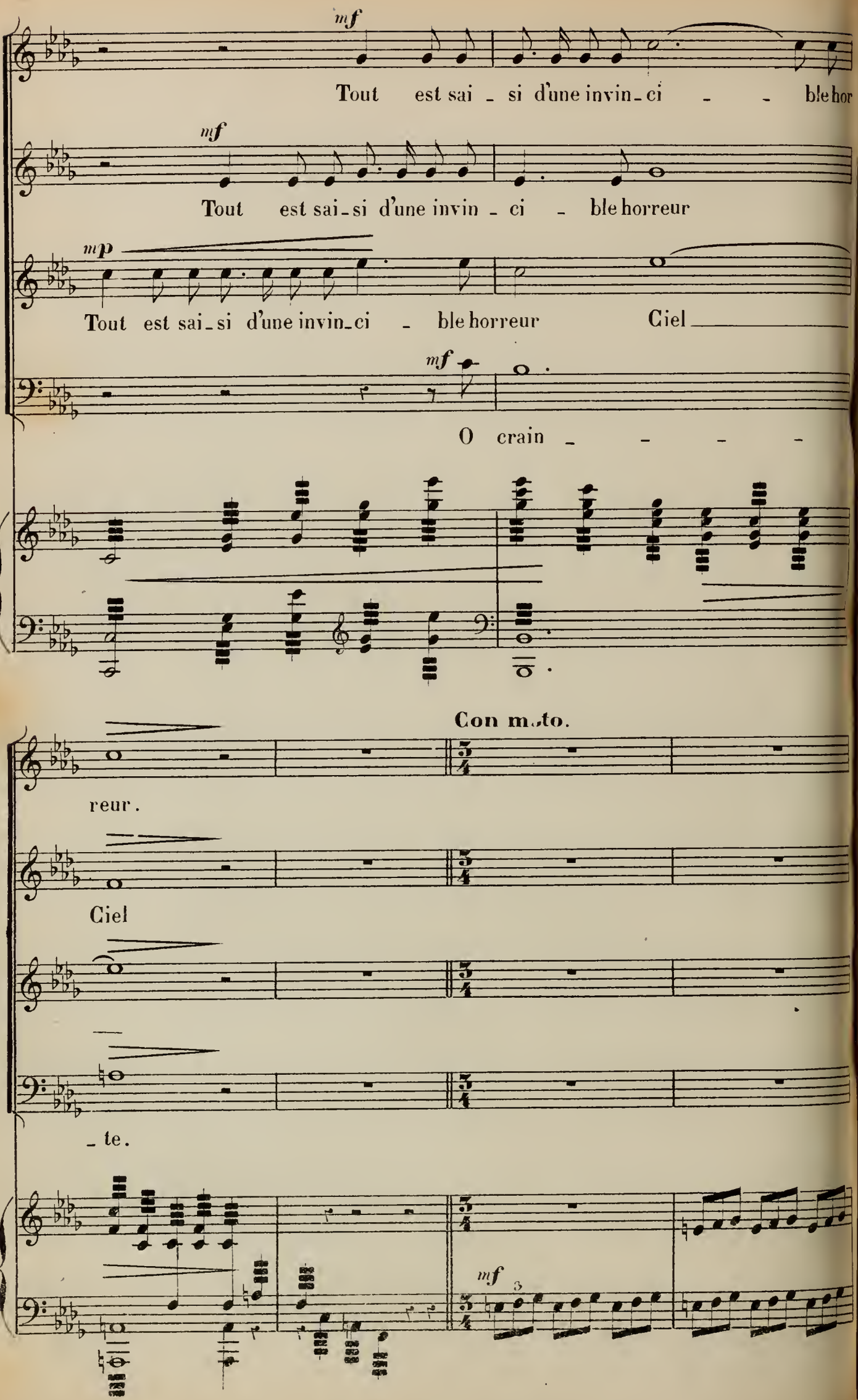
mf
Tout est sai - si d'une invin - ci - - ble hor
mf
Tout est sai - si d'une invin - ci - ble horreur
mp
Tout est sai - si d'une invin - ci - ble horreur Ciel
mf
O crain - - - -
Con moto.
reur.
Ciel
- te.
mf

ABRAHAM.

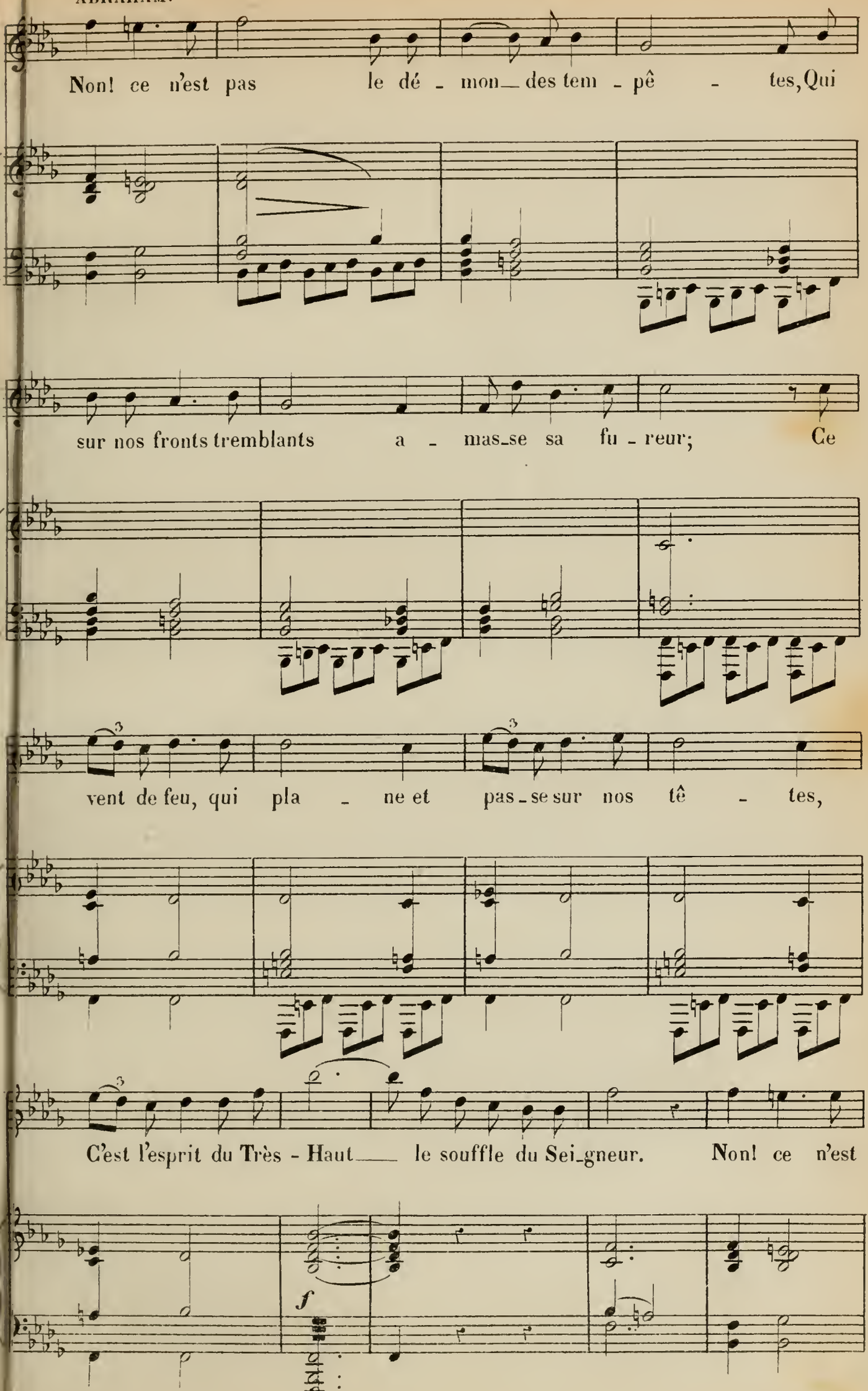
Non! ce n'est pas le dé - mon_des tem - pê - tes, Qui
sur nos fronts tremblants a - mas_se sa fu - reur; Ce
vent de feu, qui pla - ne et pas_se sur nos tê - tes,
C'est l'esprit du Très - Haut___ le souffle du Sei_gneur. Non! ce n'est
f

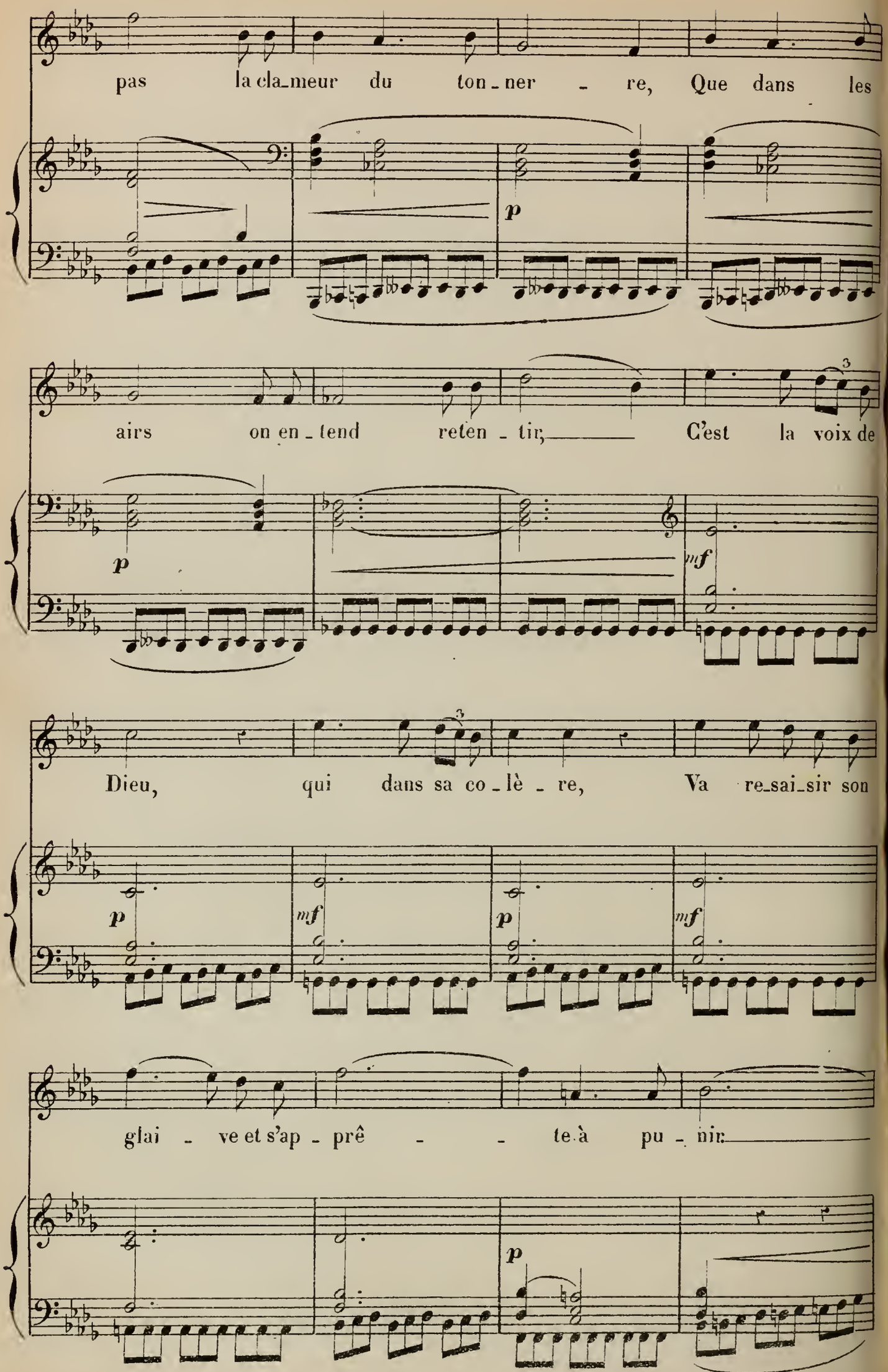
pas la cla_meur du ton_ner _ re, Que dans les
p
airs on en_tend reten_tir, C'est la voix de
p
mf
Dieu, qui dans sa co_lè_re, Va re_sai_sir son
p
mf
p
mf
glai _ ve et s'ap_prê _ _ te à pu_nir
p

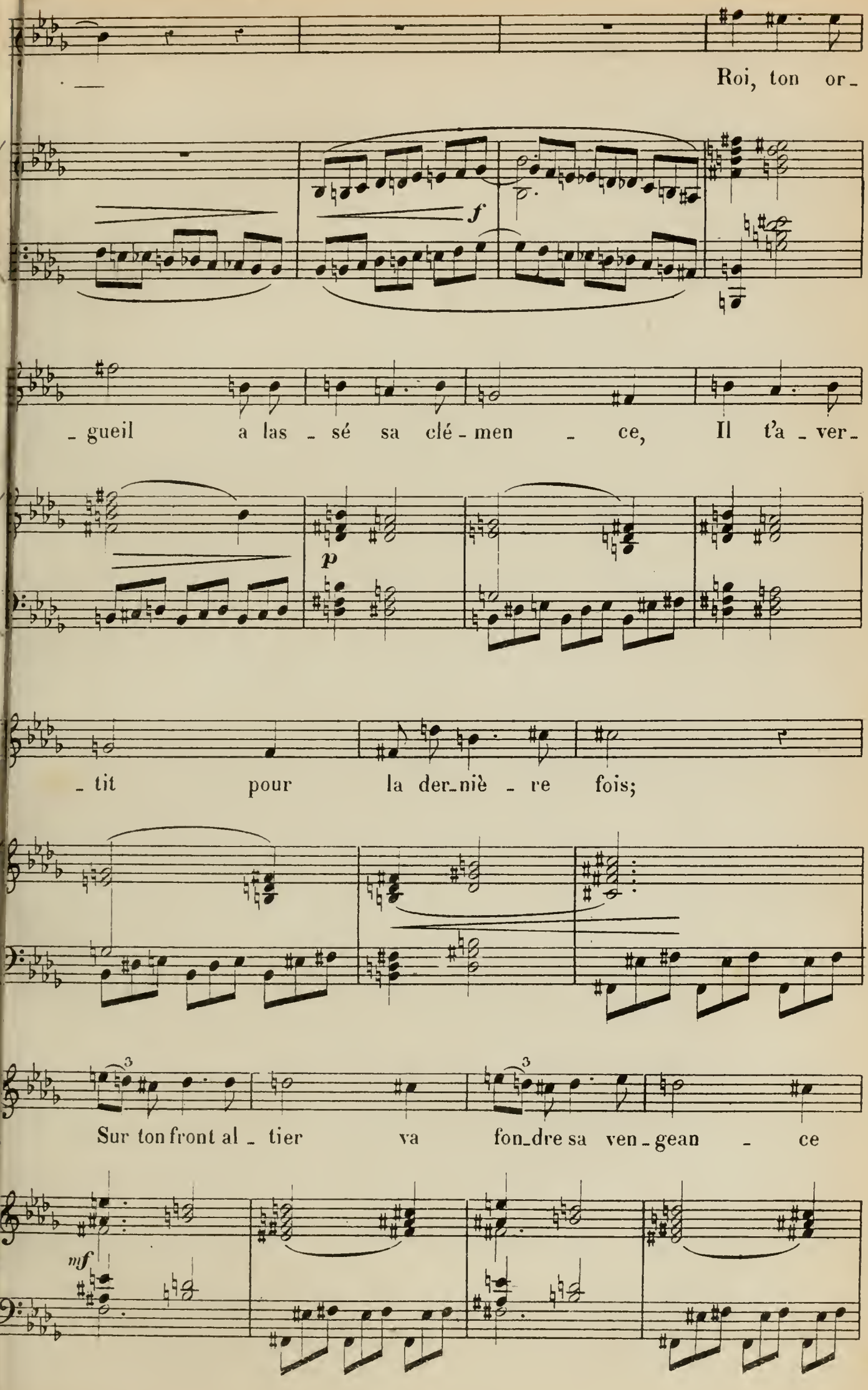
Roi, ton or-
f
-gueil a las-sé sa clé-men-ce, Il t'a-ver-
p
-tit pour la der-niè-re fois;
3
3
Sur ton front al-tier va fon-dre sa ven-gean-ce
mf

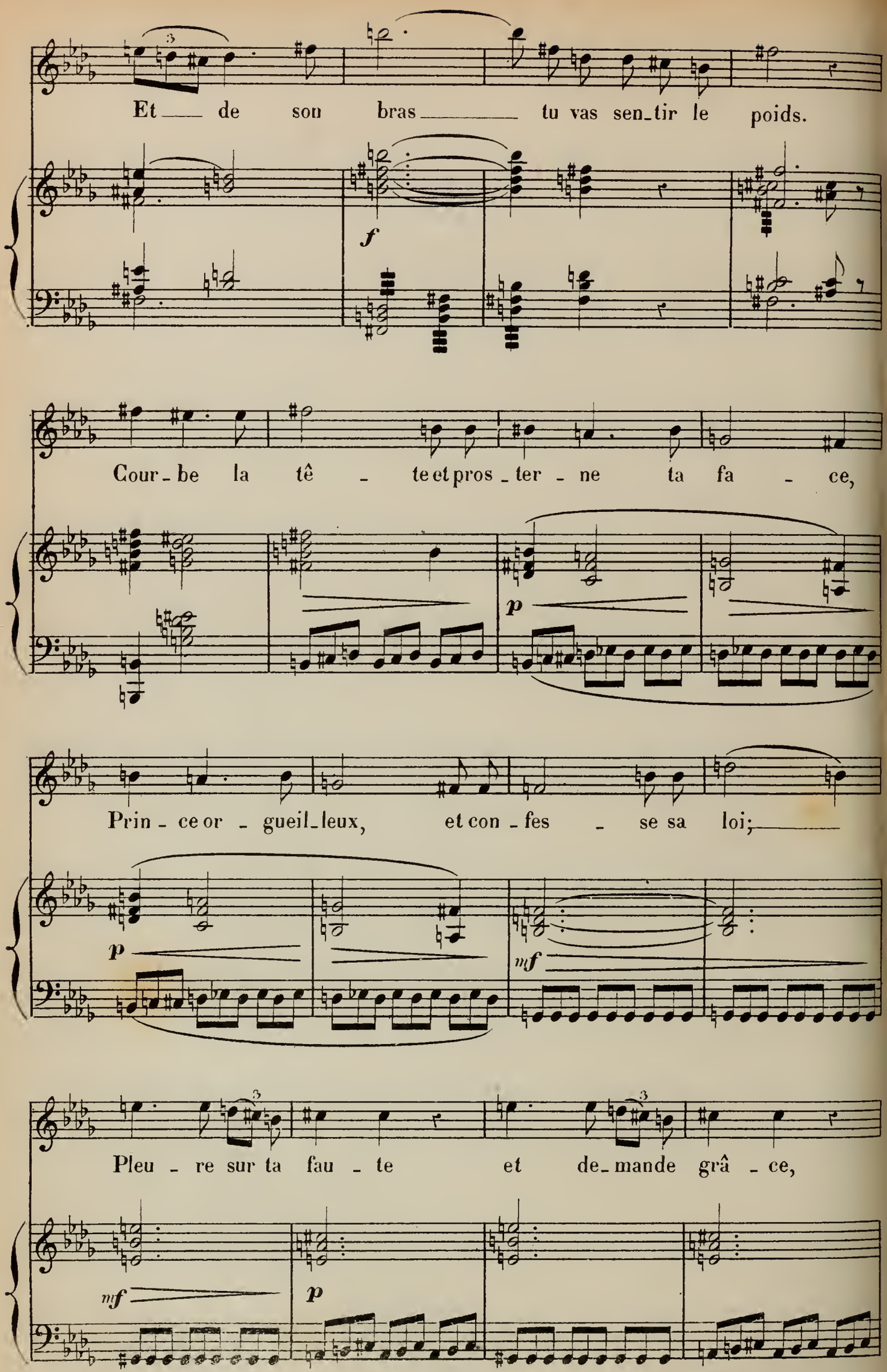
Et de son bras tu vas sen_tir le poids.
f
Cour_be la tê te et pros_ter_ne ta fa ce,
p
Prin_ce or_gueil_leux, et con_fes se sa loi;
p
mf
Pleu_re sur ta fau_te et de_mande grâ_ce,
mf
p

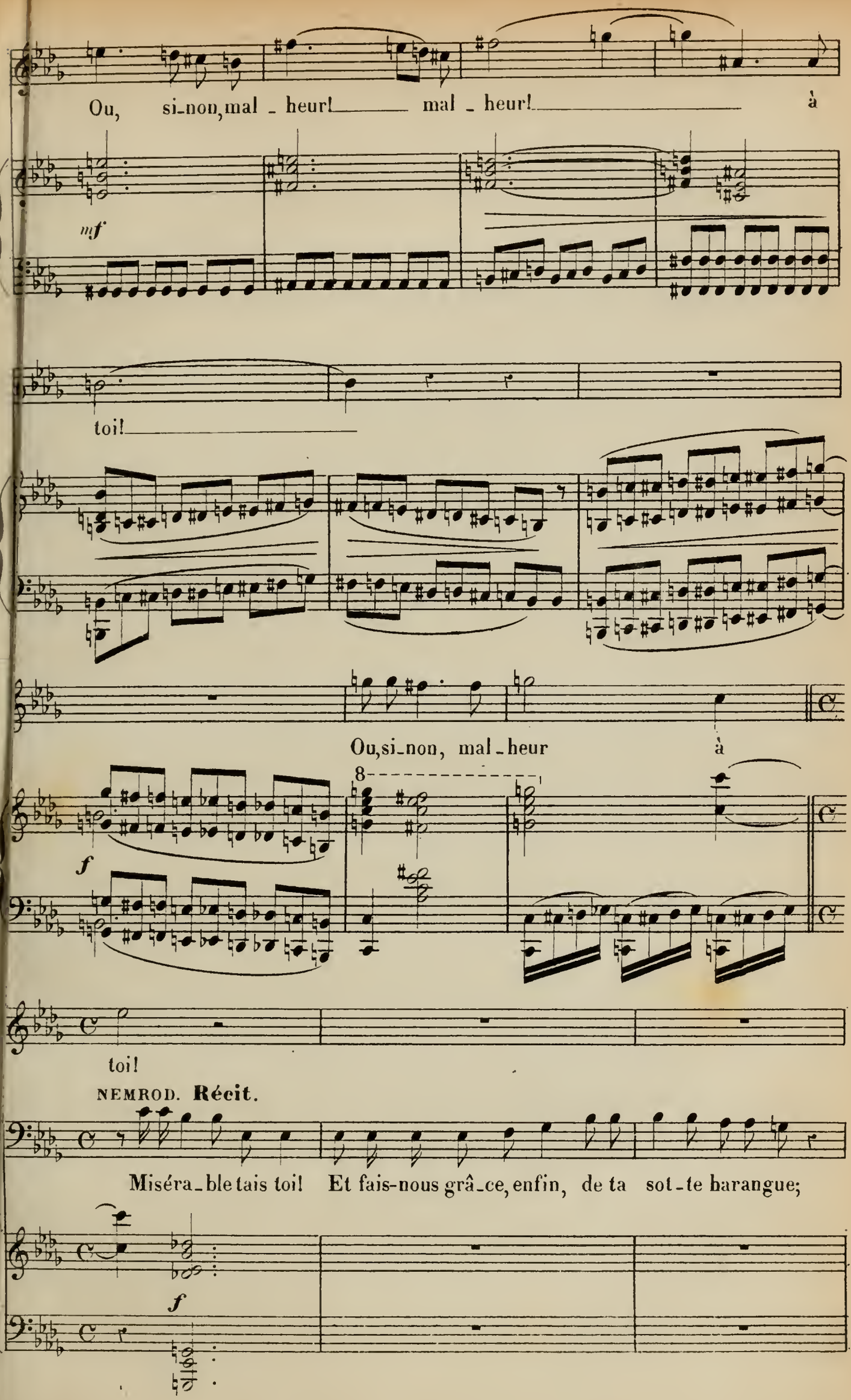
Ou, si_non, mal_heur! mal_heur! à
mf
toi!
Ou, si_non, mal_heur à
8
f
toi!
NEMROD. Récit.
Miséra_ble tais toi! Et fais-nous grâ_ce, enfin, de ta sot_te harangue;
f

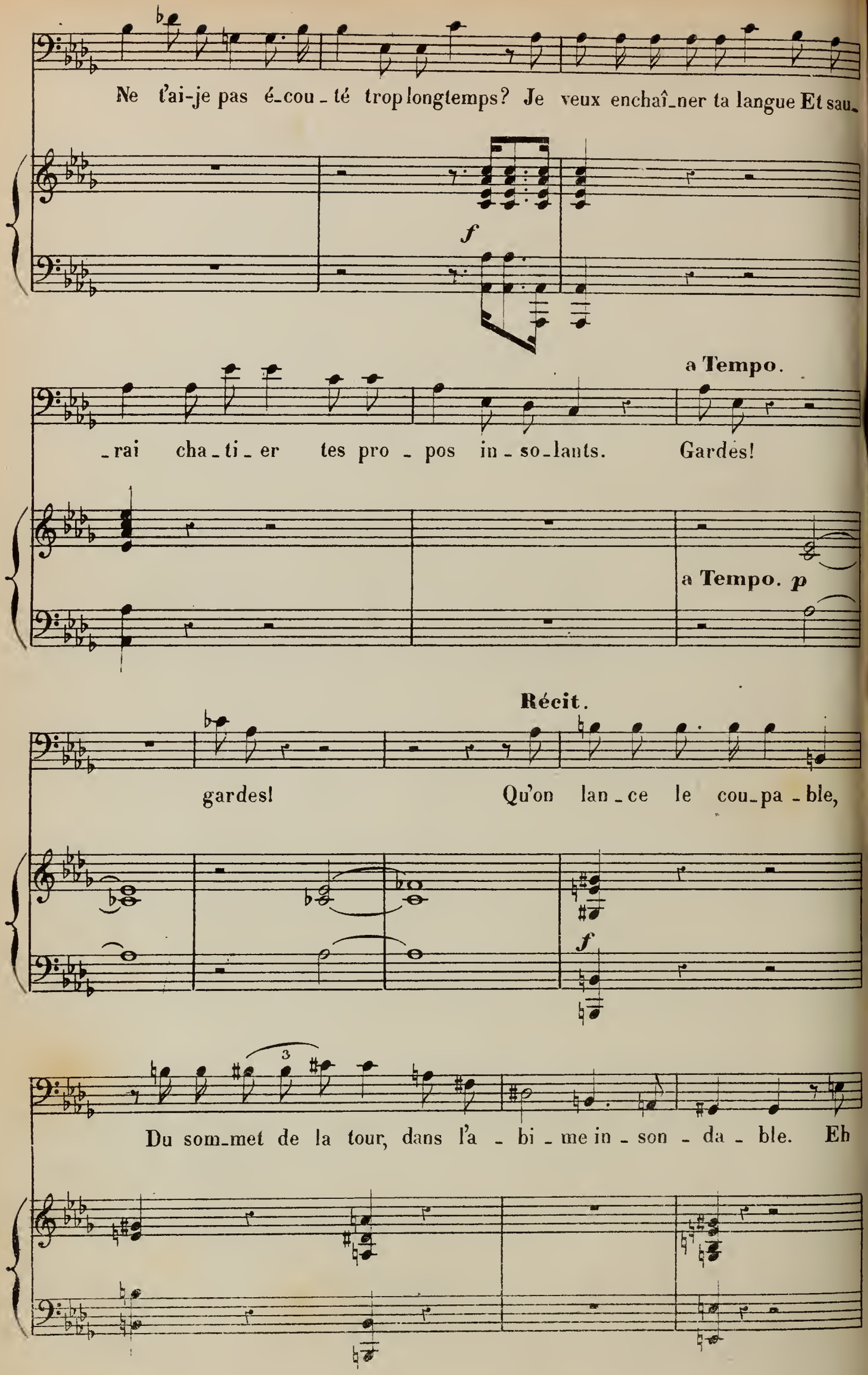
Ne t'ai-je pas é-cou-té trop longtemps? Je veux enchaî-ner ta langue Et sau-
f
-rai cha-ti-er tes pro-pos in-so-lants. Gardes!
a Tempo.
a Tempo. p
Récit.
gardes! Qu'on lan-ce le cou-pa-ble,
f
Du som-met de la tour, dans l'a-bi-me in-son-da-ble. Eh

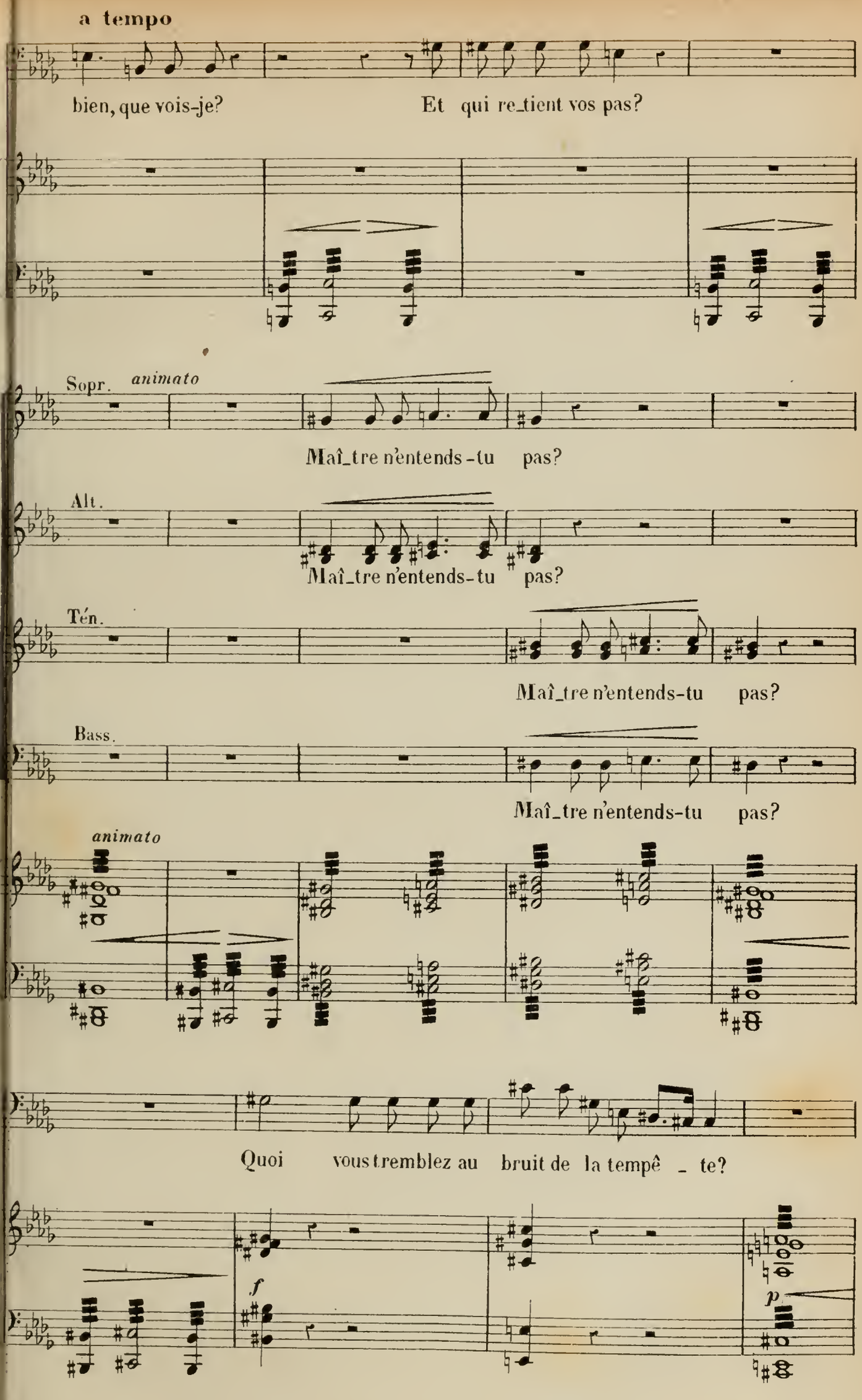
a tempo
bien, que vois-je?
Et qui re_tient vos pas?
Sopr.
animato
Maî_tre n'entends-tu pas?
Alt.
Maî_tre n'entends-tu pas?
Tén.
Maî_tre n'entends-tu pas?
Bass.
Maî_tre n'entends-tu pas?
animato
Quoi vous tremblez au bruit de la tempê _ te?
f
p

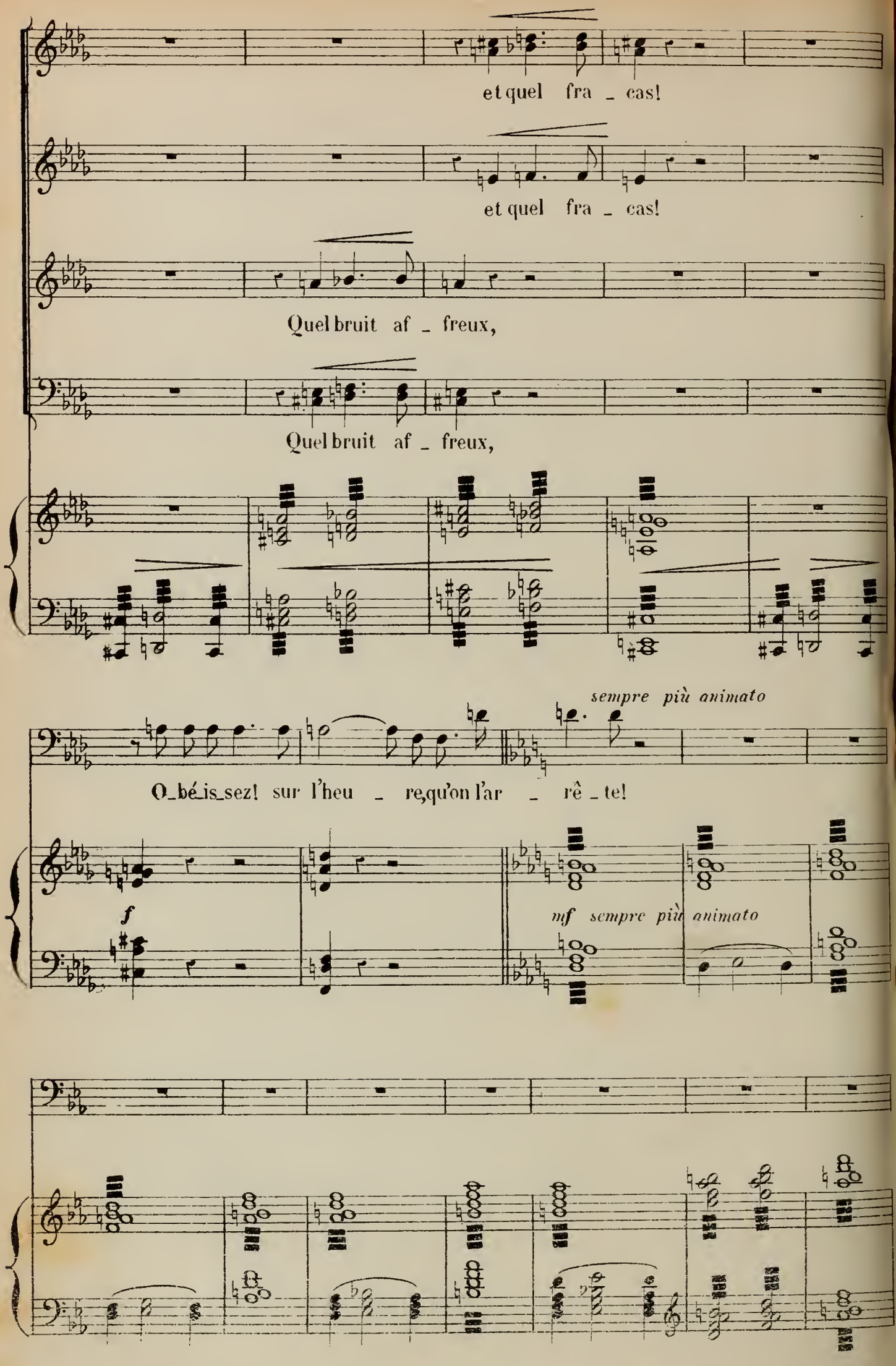
et quel fra _ cas!
et quel fra _ cas!
Quel bruit af _ freux,
Quel bruit af _ freux,
sempre più animato
O_bé_is_sez! sur l'heu _ re,qu'on l'ar _ rê _ te!
f
mf sempre più animato

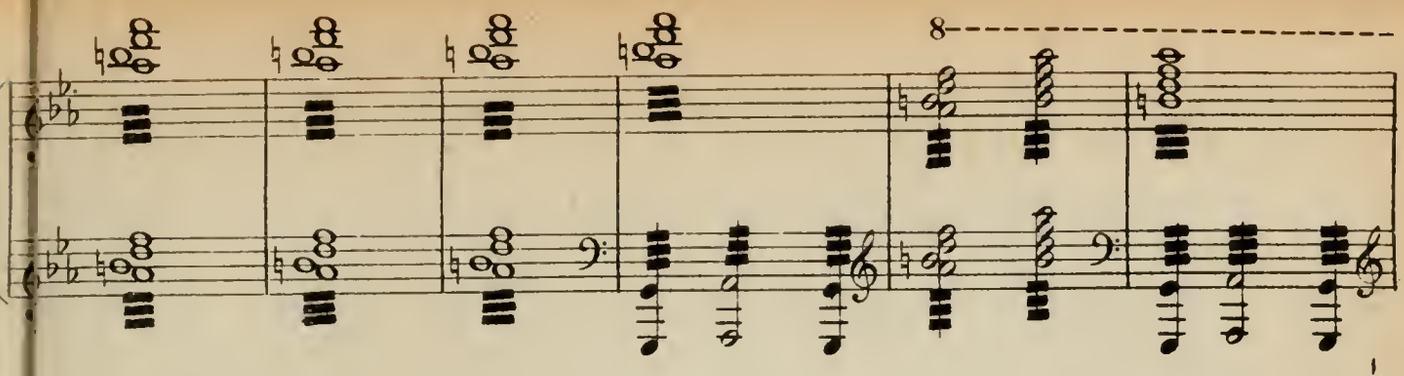

(à la lueur des éclairs qui sillonnent l'espace, on voit la foudre tomber sur la monstrueuse tour et le colosse de pierre ébranlé jusque dans sa base, s'écroule tout à coup avec un fracas épouvantable.)

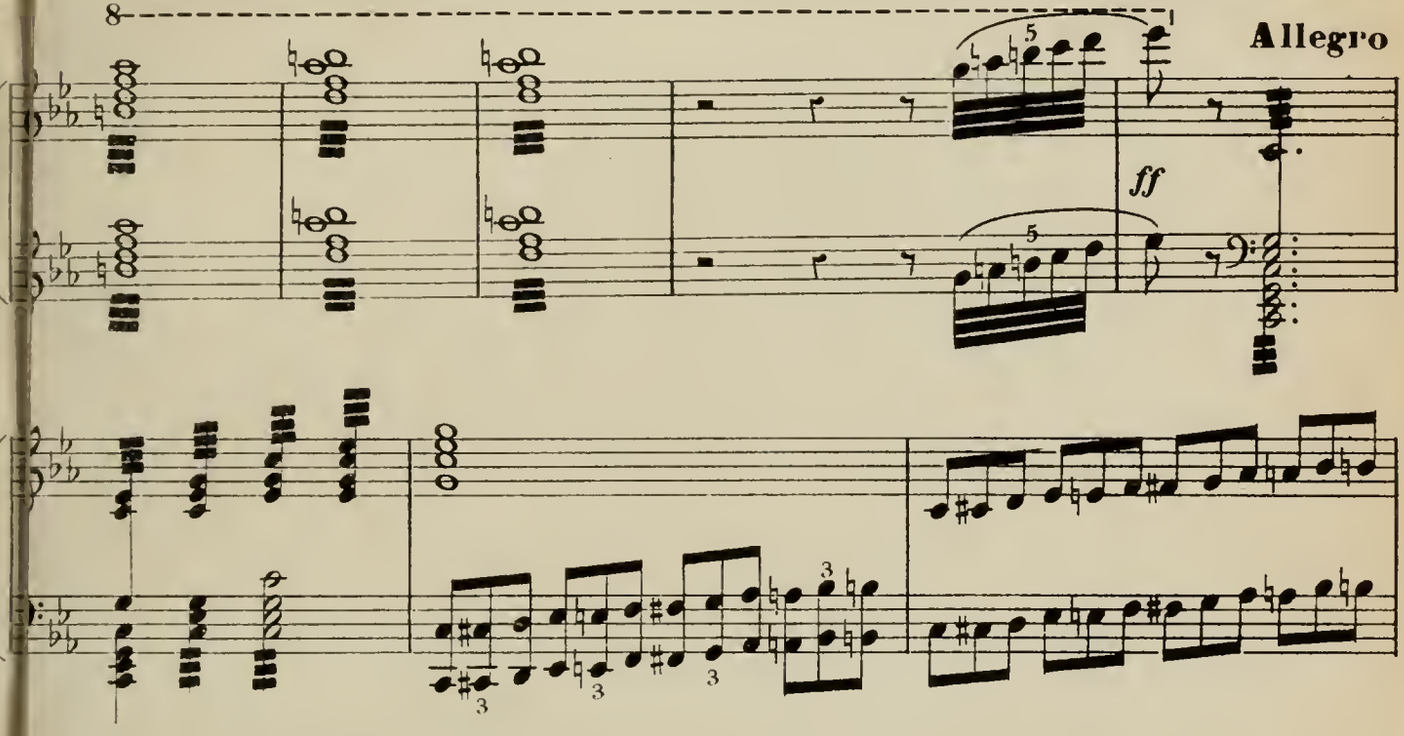

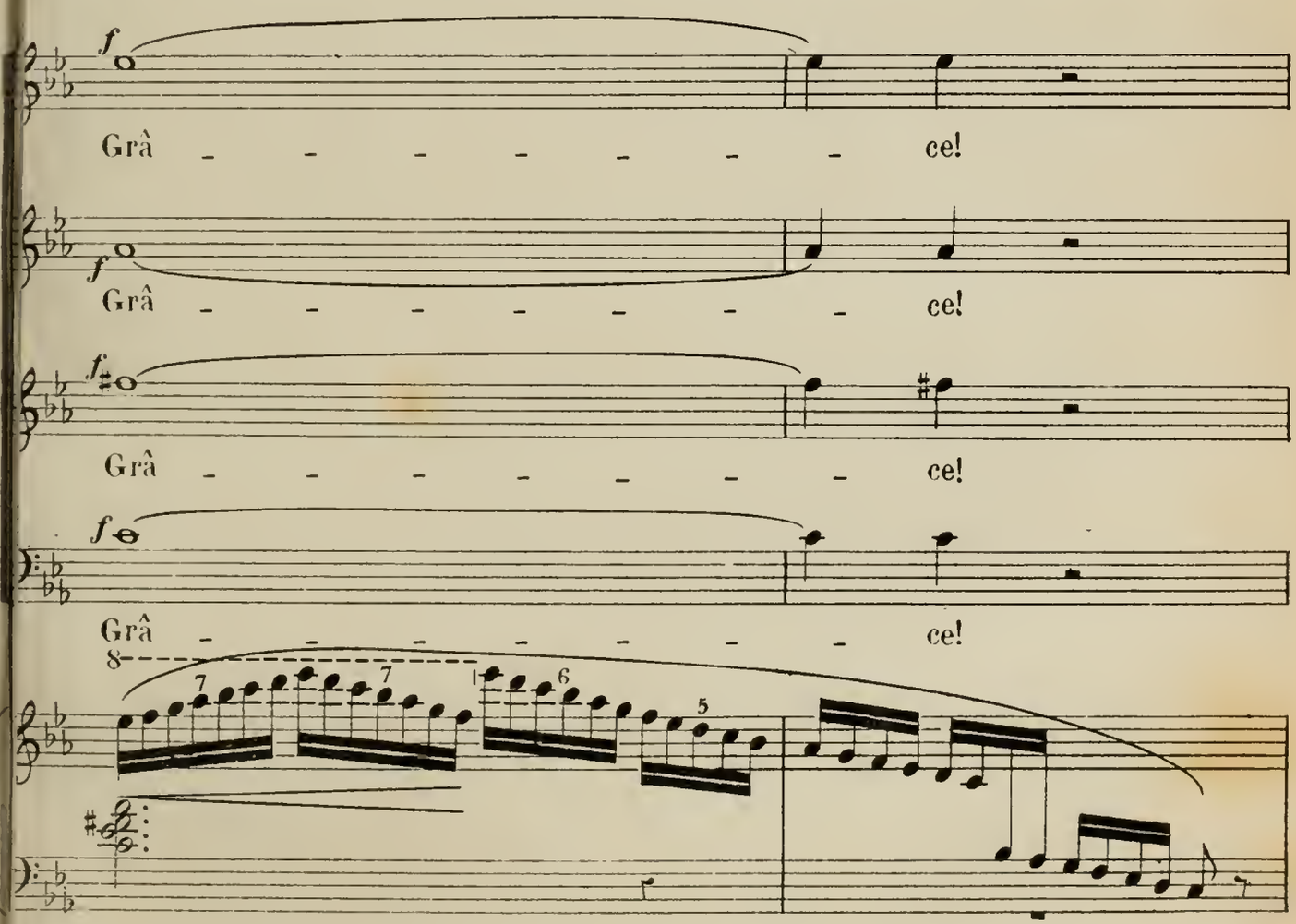

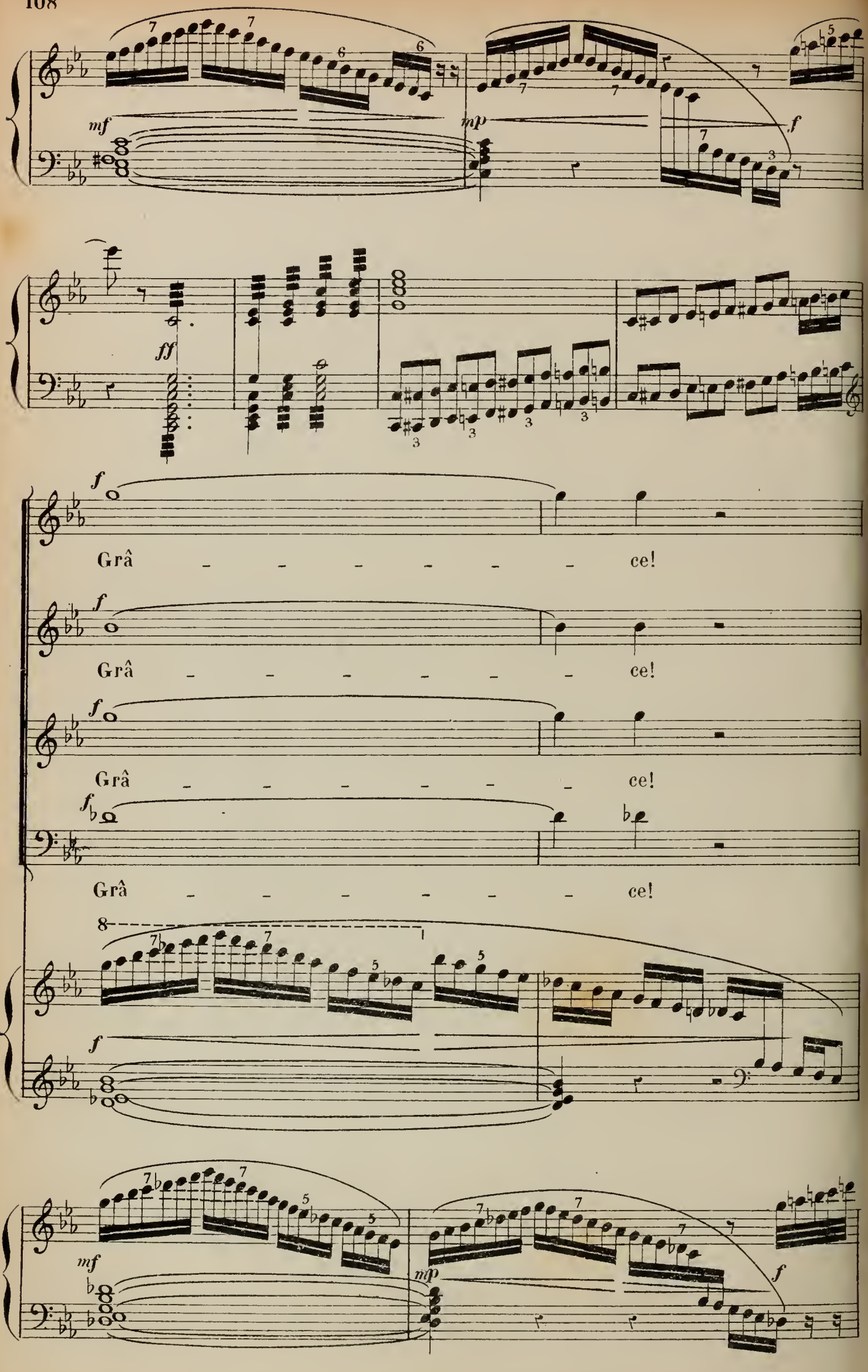
mf
mp
f
ff
Grâ - - - - - - ce!
Grâ - - - - - - ce!
Grâ - - - - - - ce!
Grâ - - - - - - ce!
8
mf
mp
f

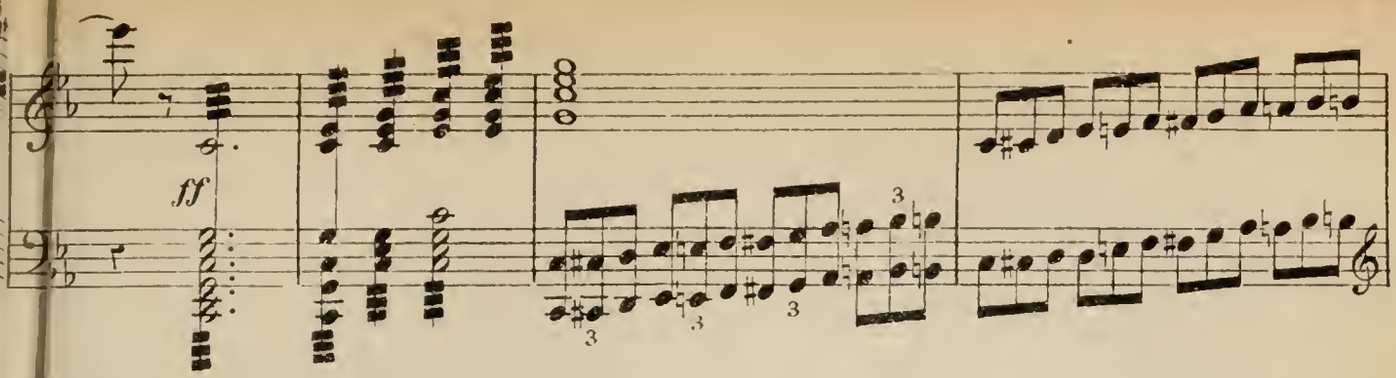

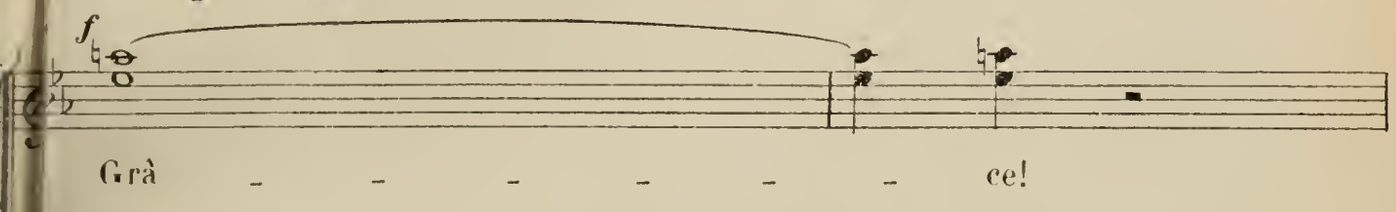

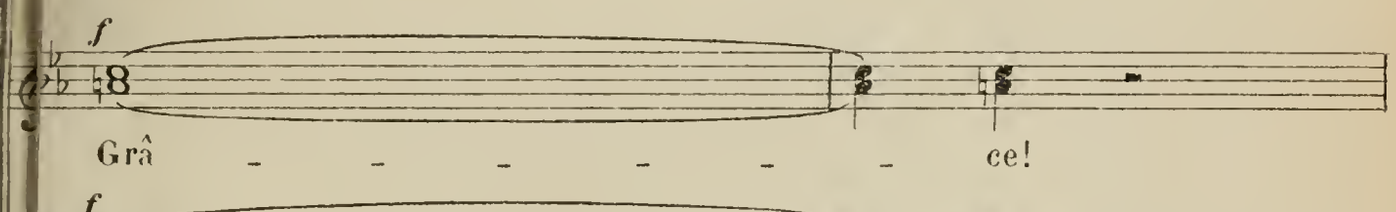

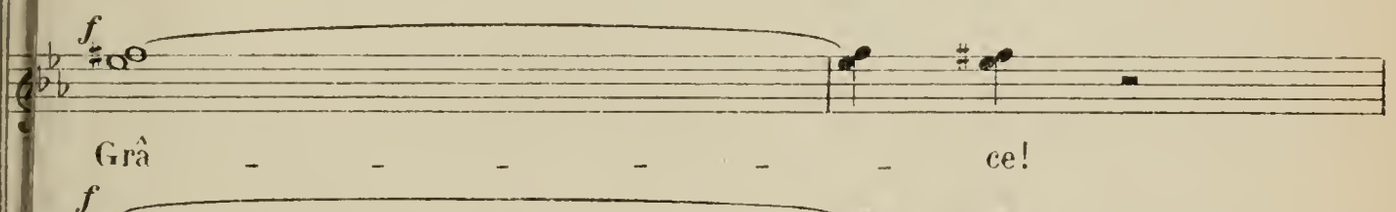

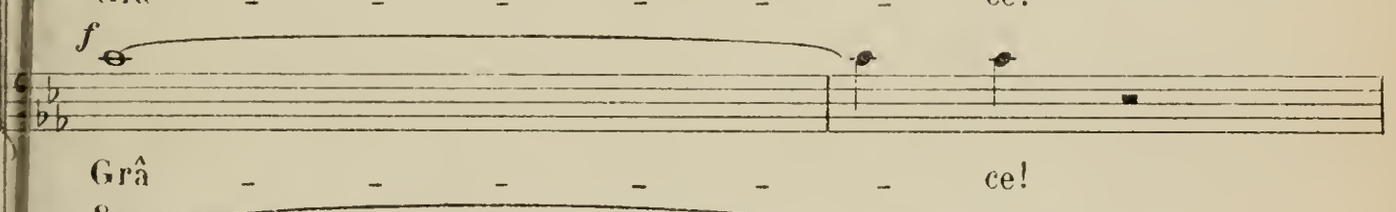

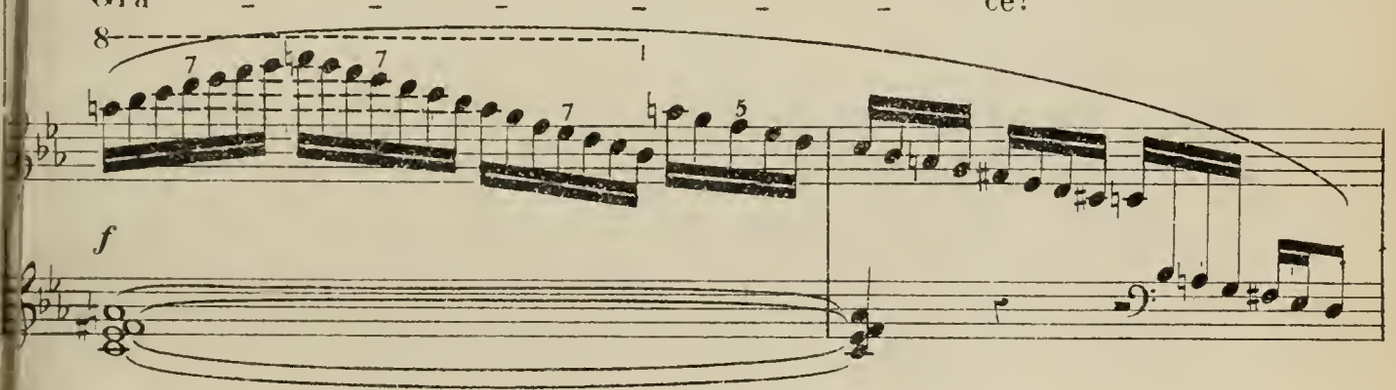

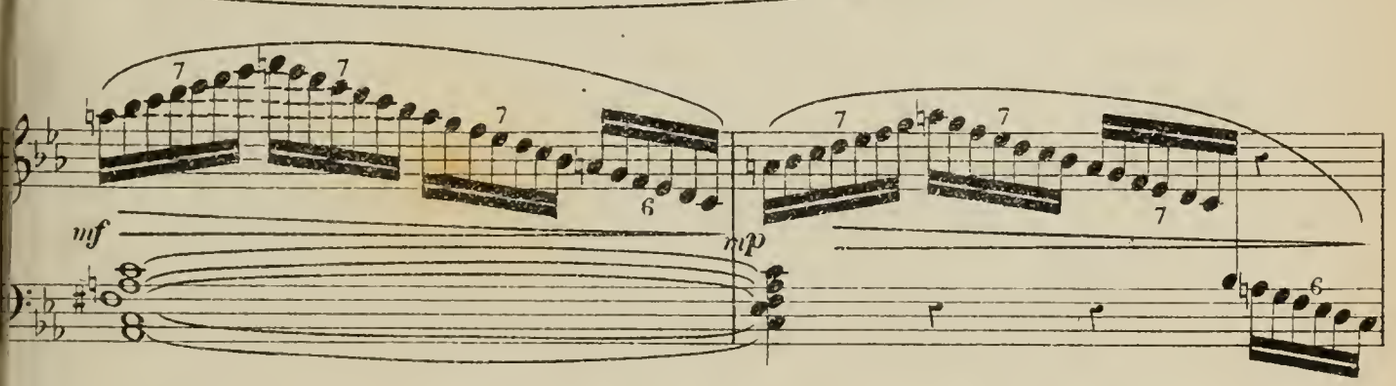

(Nemrod qui a contemplé avec épouvante la destruction de son œuvre · s'enfuit éperdu)

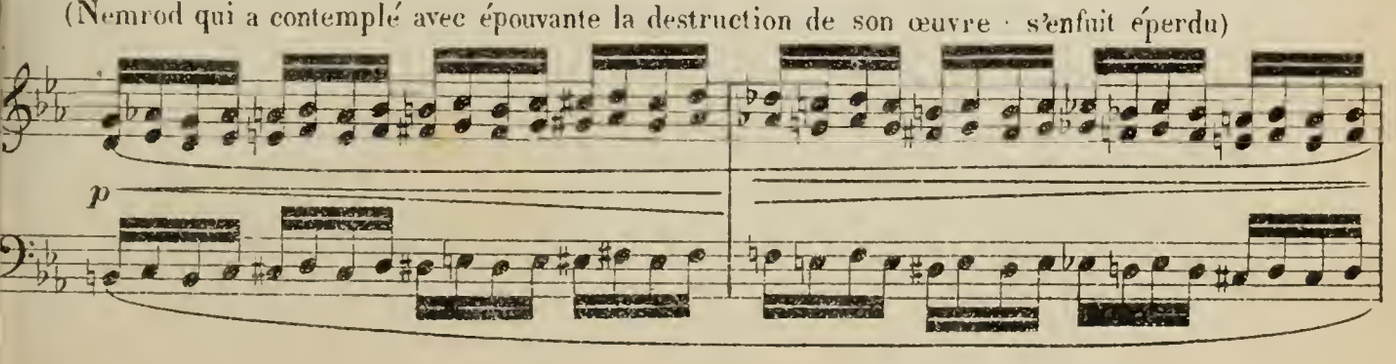

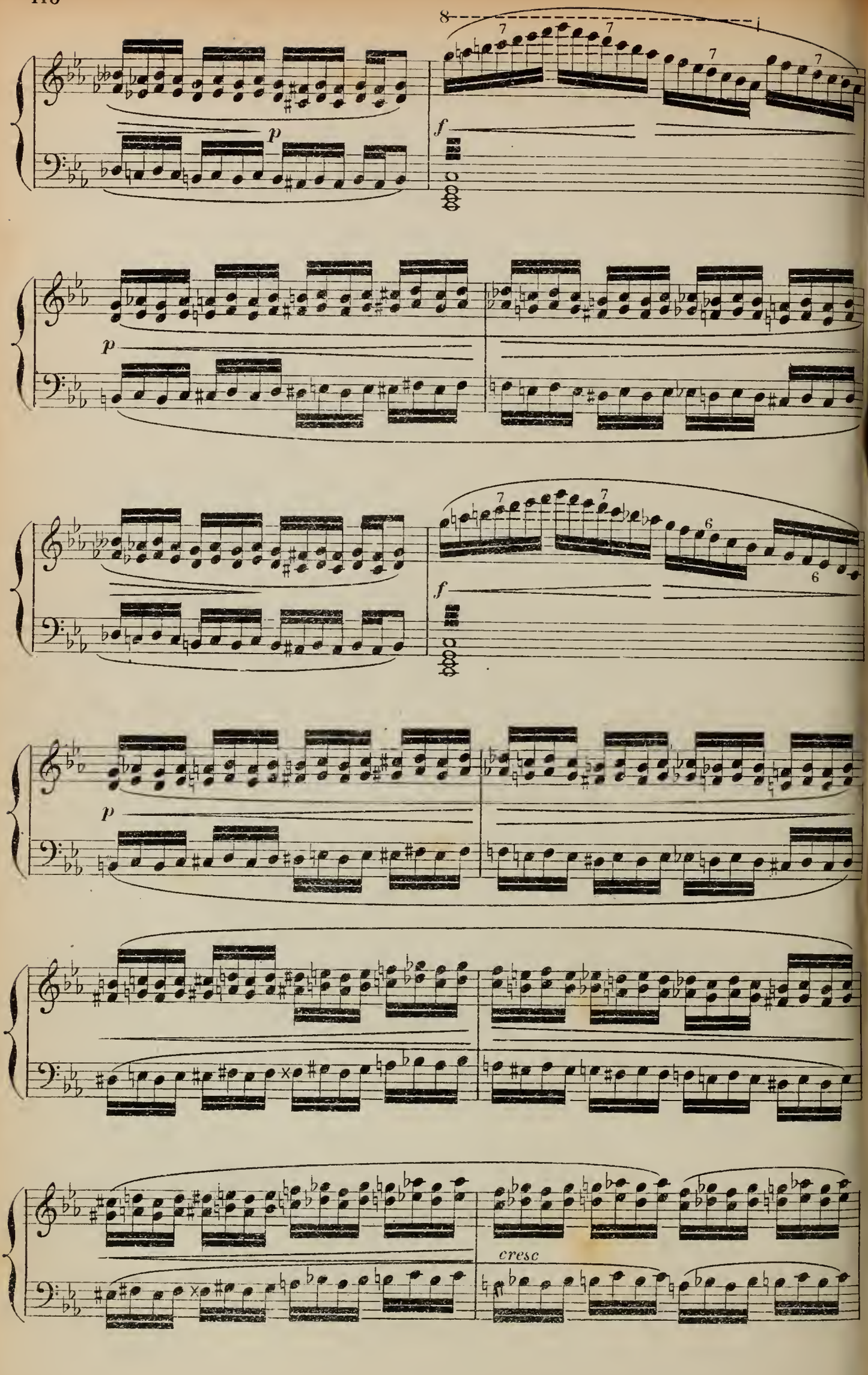
8
7
7
7
7
p
f
p
7
7
6
6
f
p
cresc

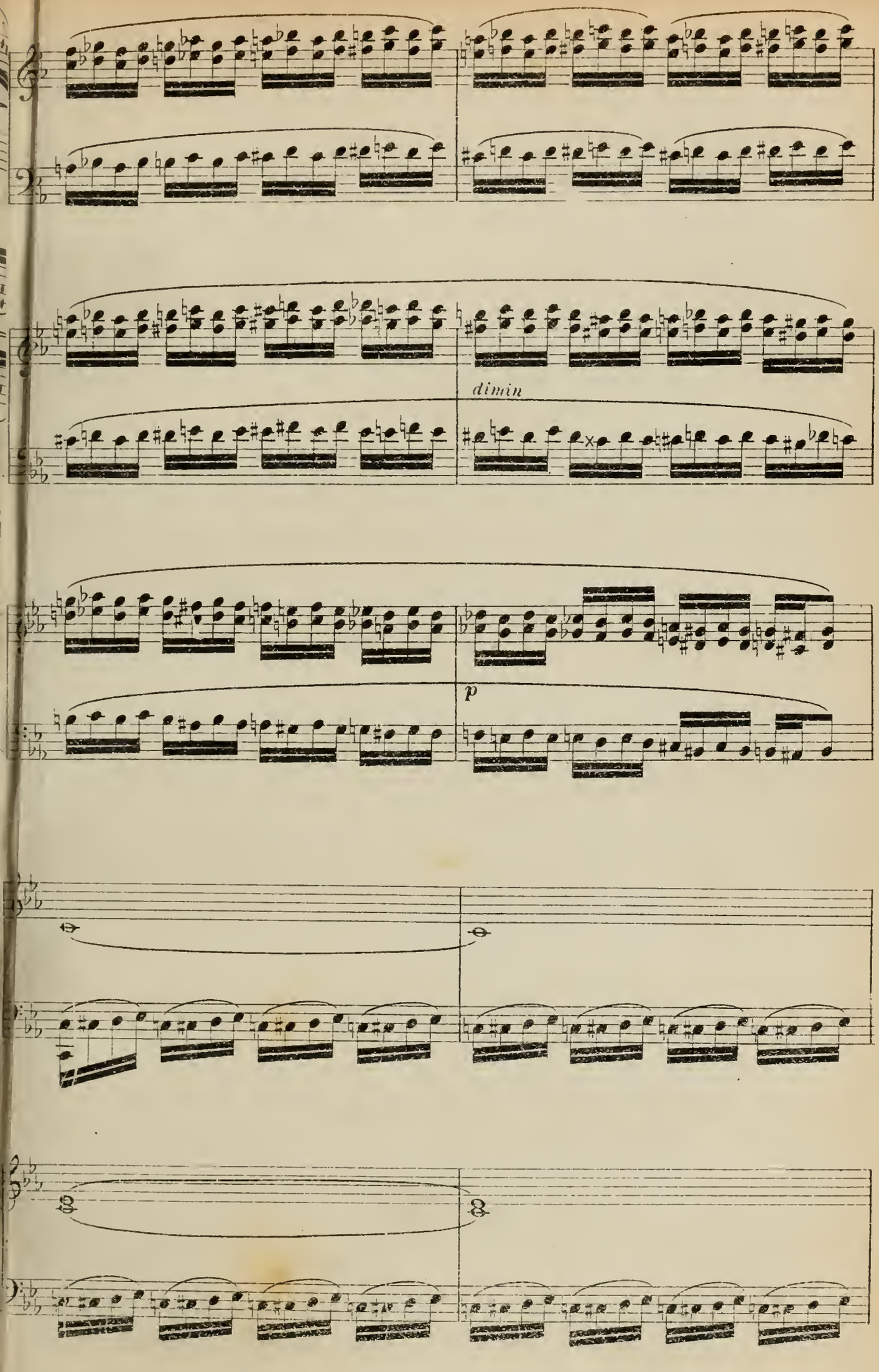
dimin
p

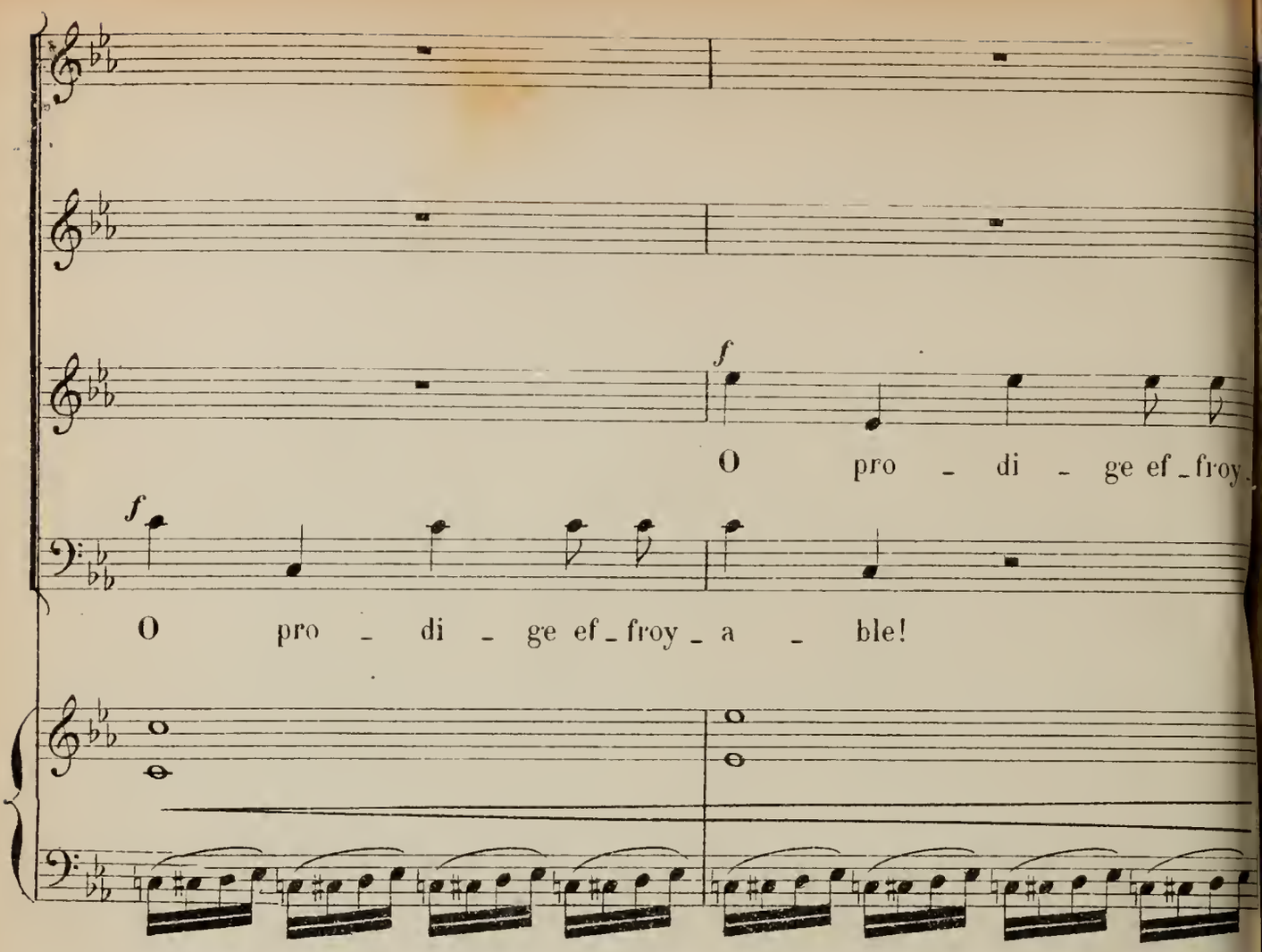
f
O pro - di - ge ef - froy -
f
O pro - di - ge ef - froy - a - ble!

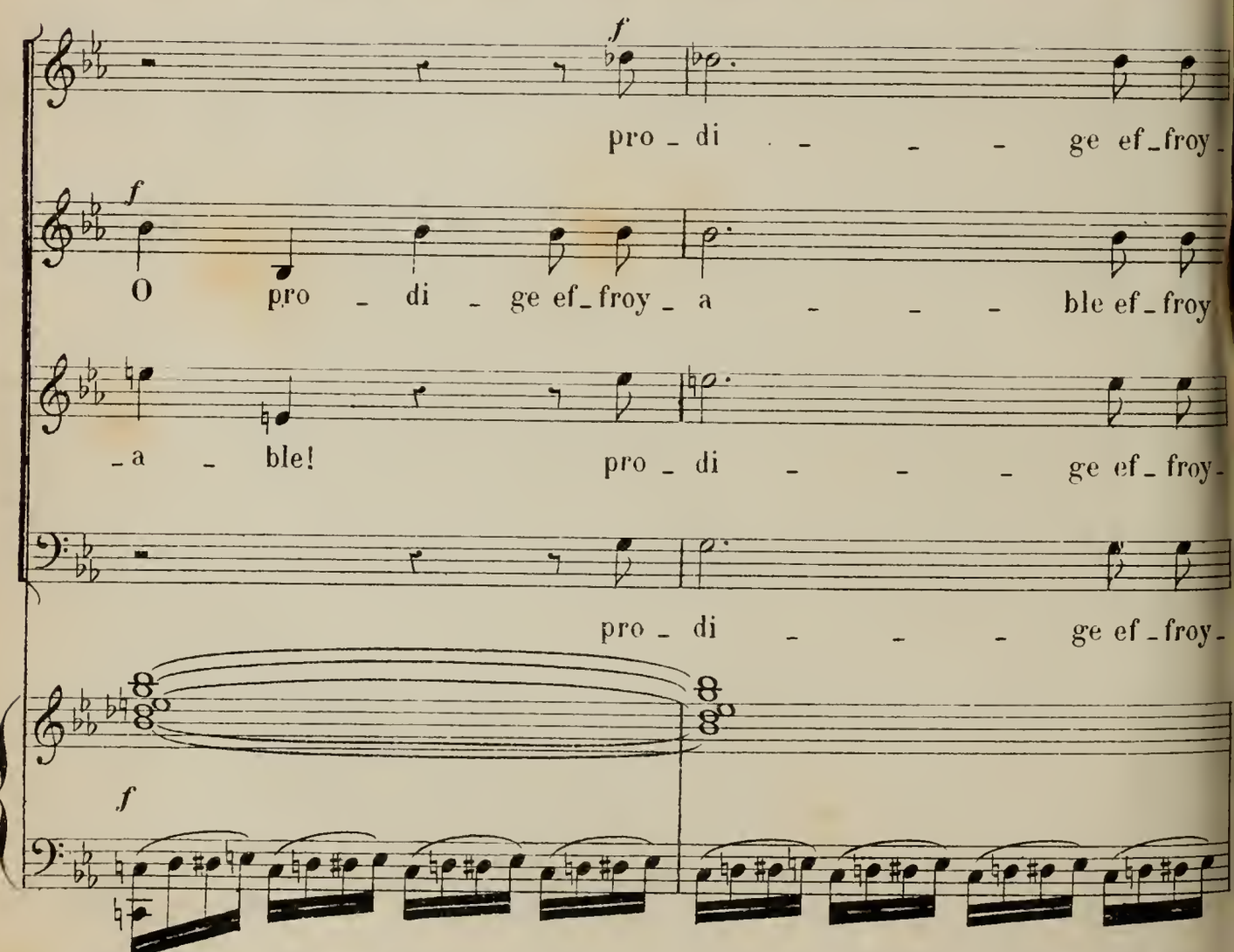
f
pro - di - - - ge ef - froy -
f
O pro - di - ge ef - froy - a - - - ble ef - froy
- a - ble! pro - di - - - ge ef - froy -
pro - di - - - ge ef - froy -
f

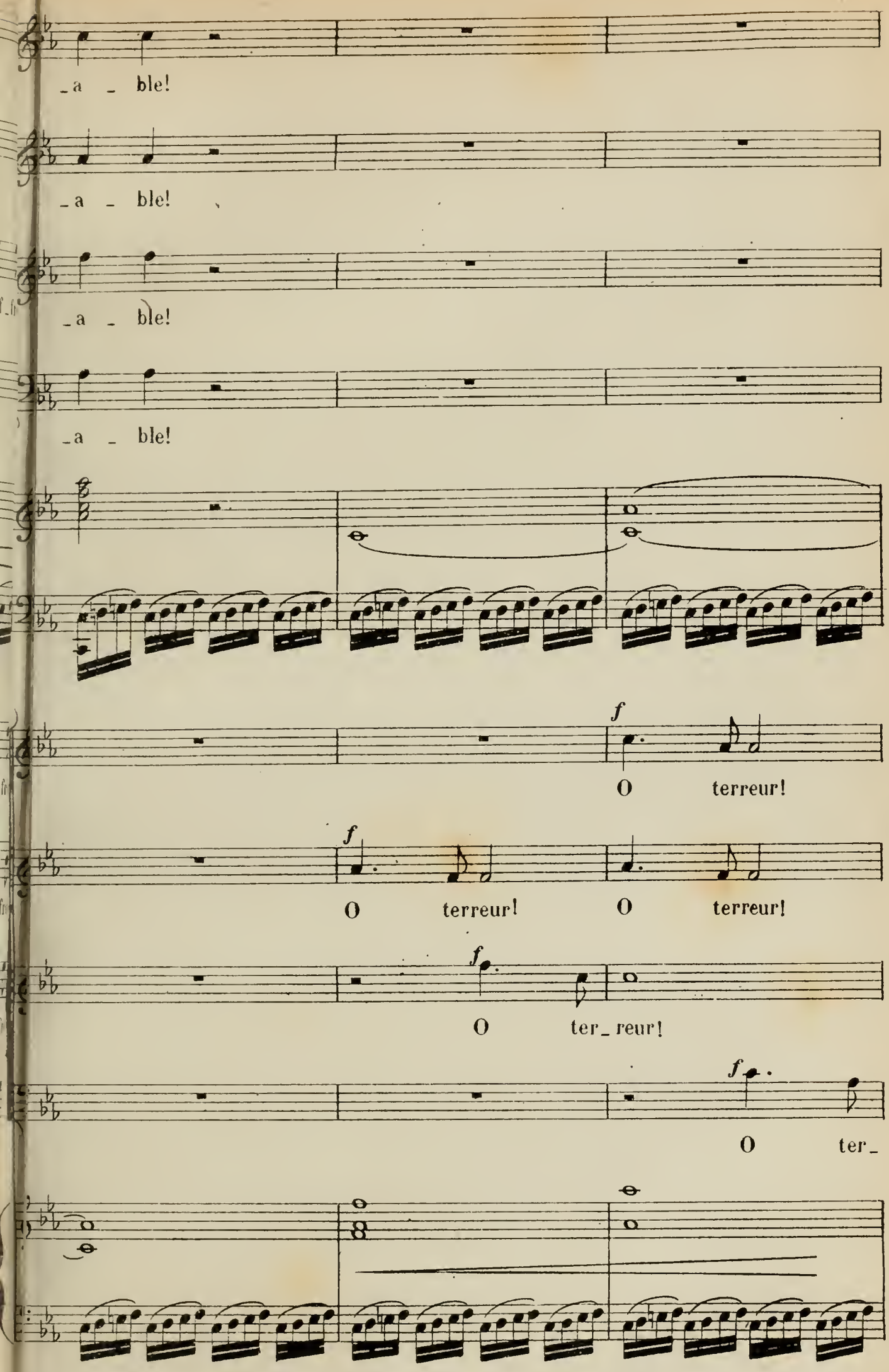
_a _ ble!
_a _ ble!
_a _ ble!
_a _ ble!
f
O terreur!
f
O terreur!
O terreur!
f
O ter_reur!
f
O ter_

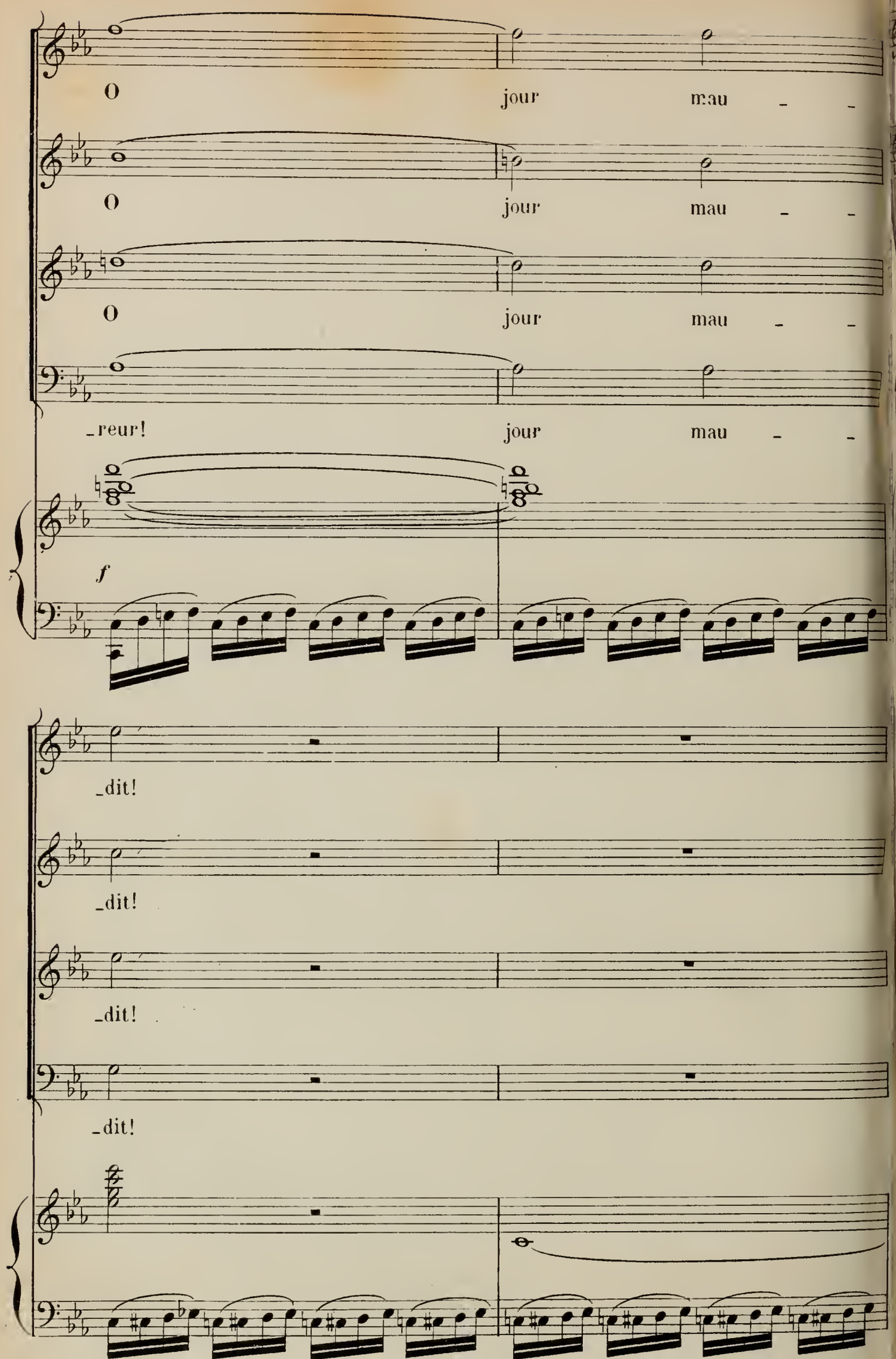
O jour mau - -
O jour mau - -
O jour mau - -
-reur! jour mau - -
f
-dit!
-dit!
-dit!
-dit!

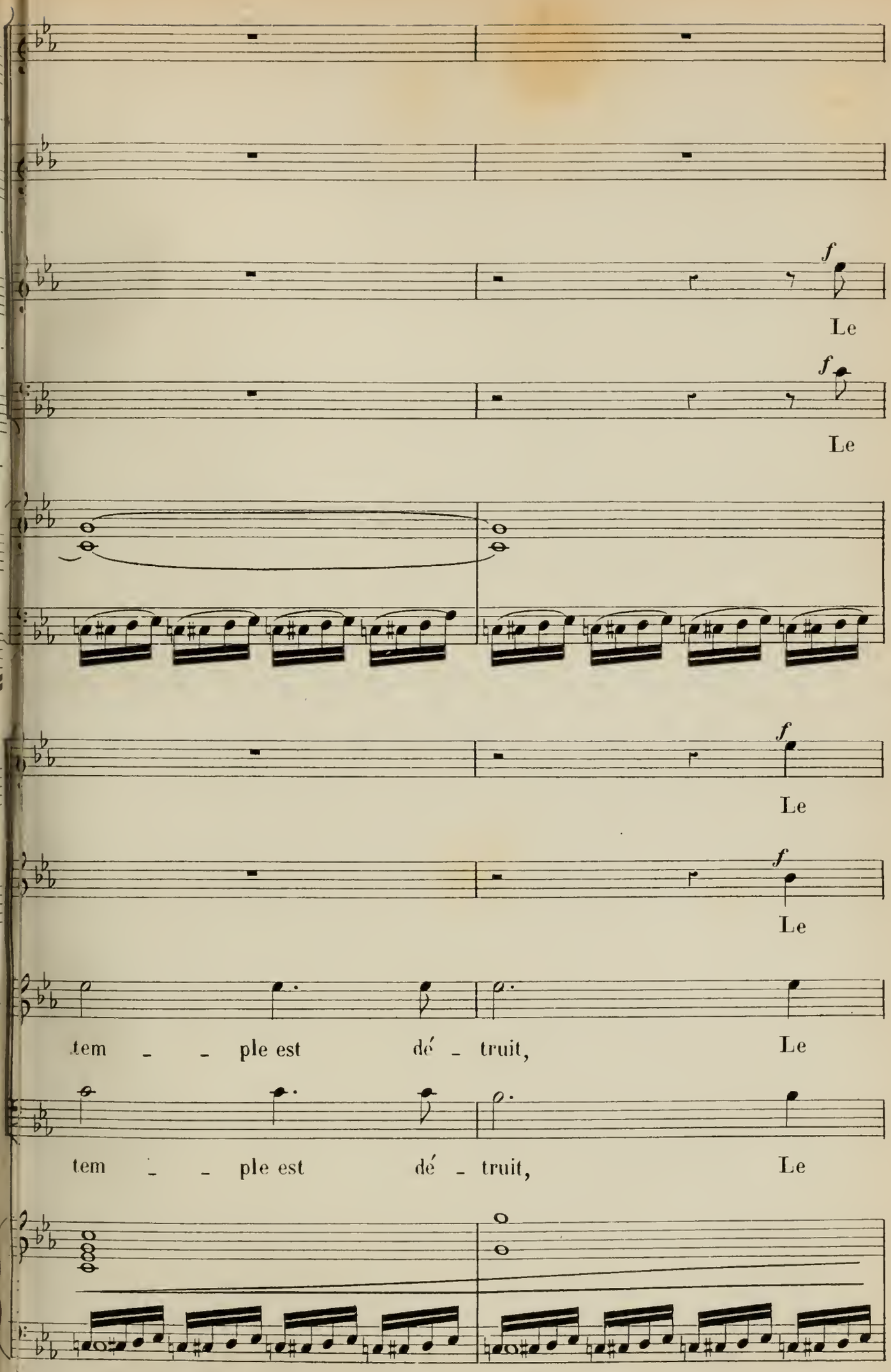
f
Le
f
Le
f
Le
f
Le
tem - - ple est dé - truit, Le
tem - - ple est dé - truit, Le

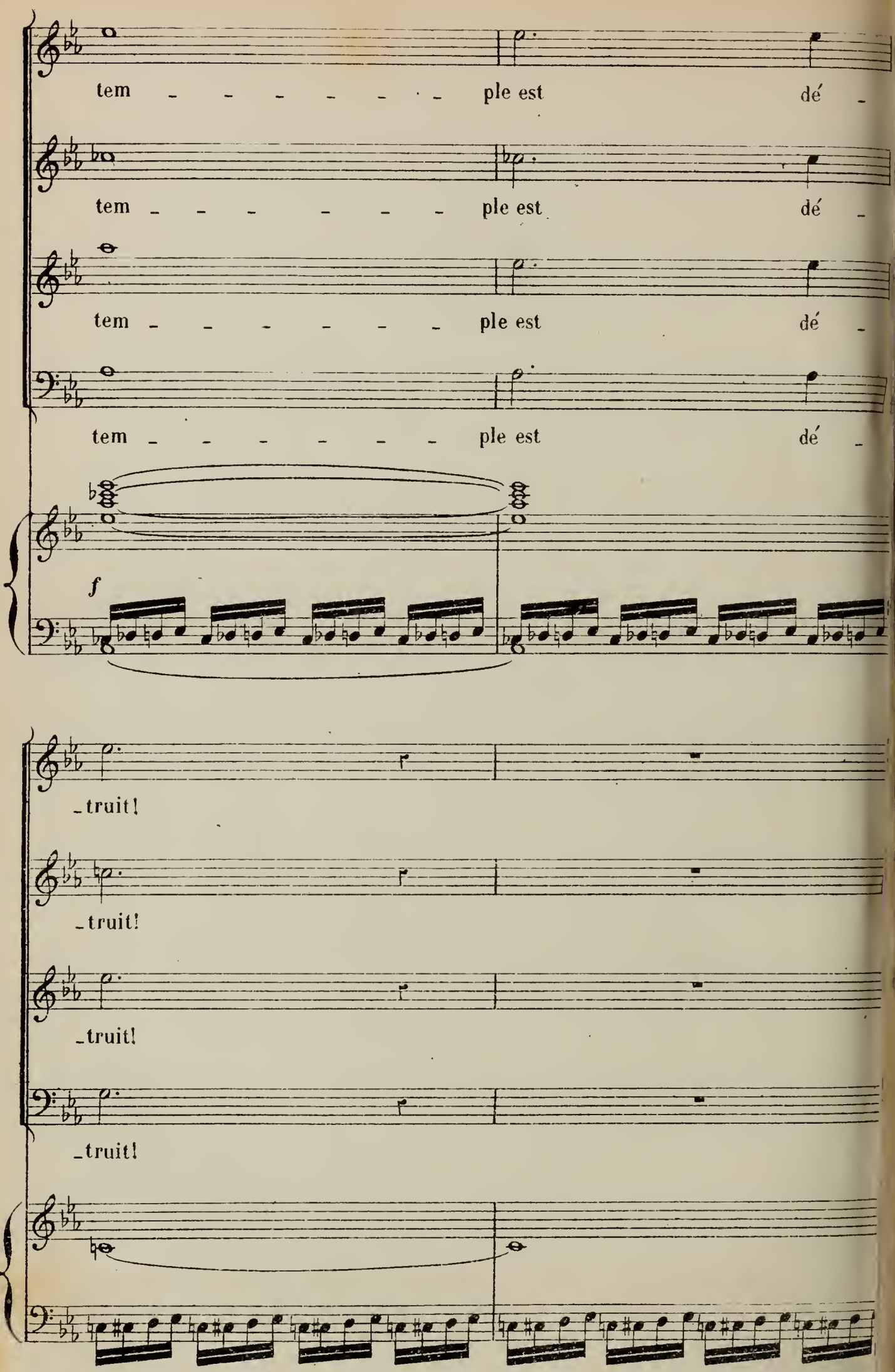
tem - - - - - - - ple est dé -
tem - - - - - - - ple est dé -
tem - - - - - - - ple est dé -
tem - - - - - - - ple est dé -
f
- truit!
- truit!
- truit!
- truit!

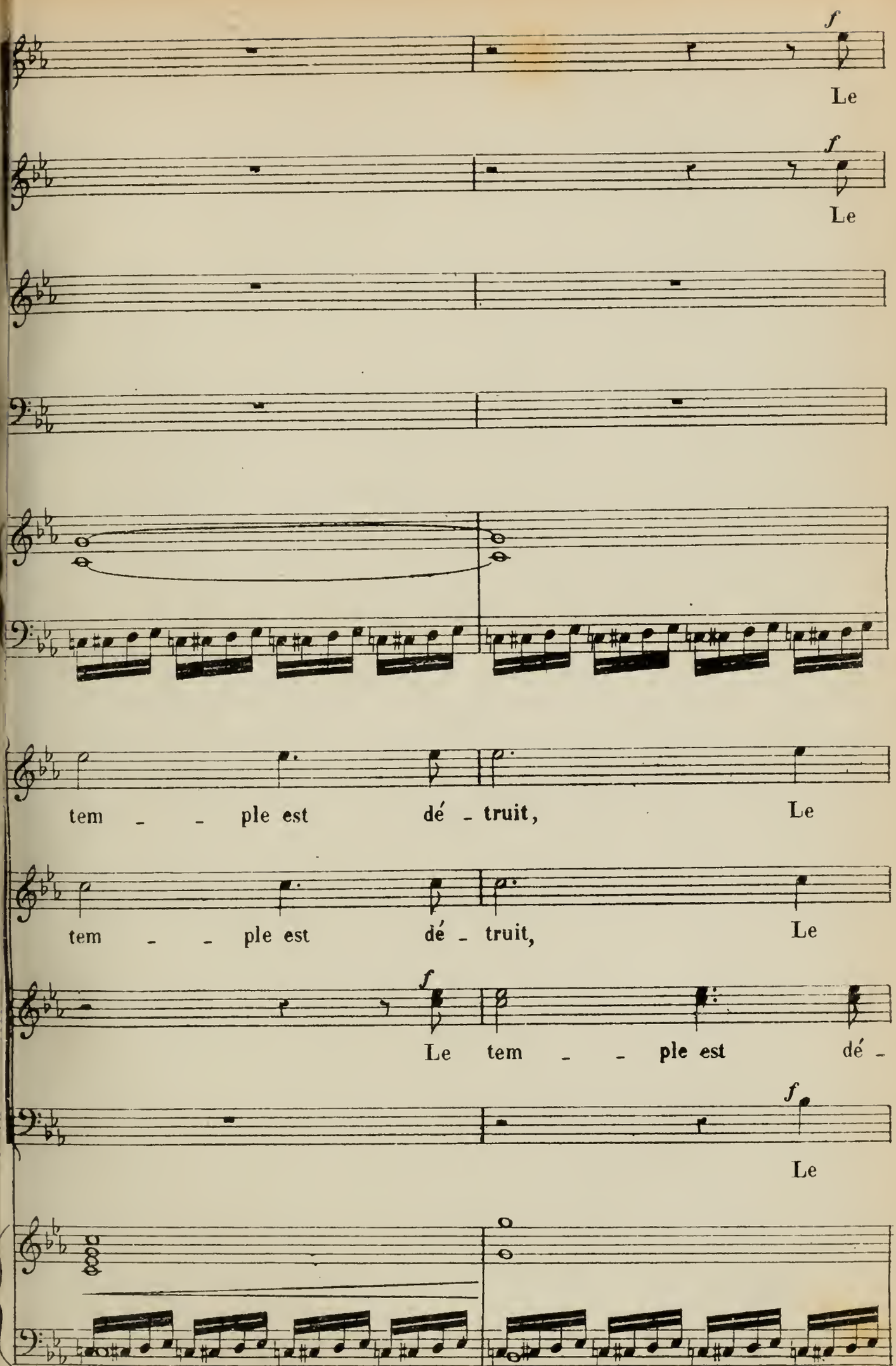
f
Le
f
Le
tem - - ple est dé - truit, Le
tem - - ple est dé - truit, Le
f
Le tem - - ple est dé -
f
Le

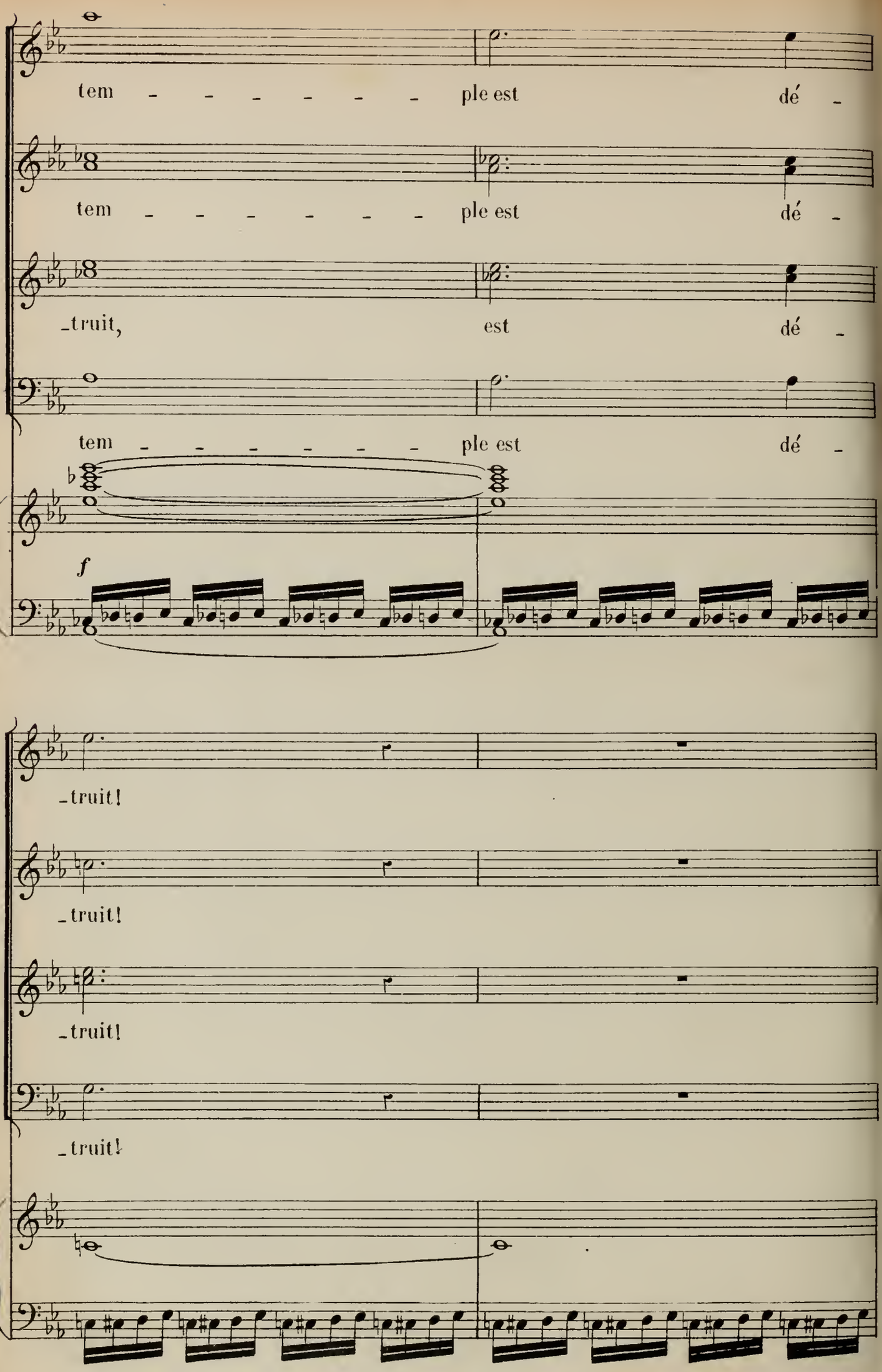
tem - - - - - - - ple est dé -
tem - - - - - - - ple est dé -
-truit, est dé -
tem - - - - - - - ple est dé -
f
-truit!
-truit!
-truit!
-truit!

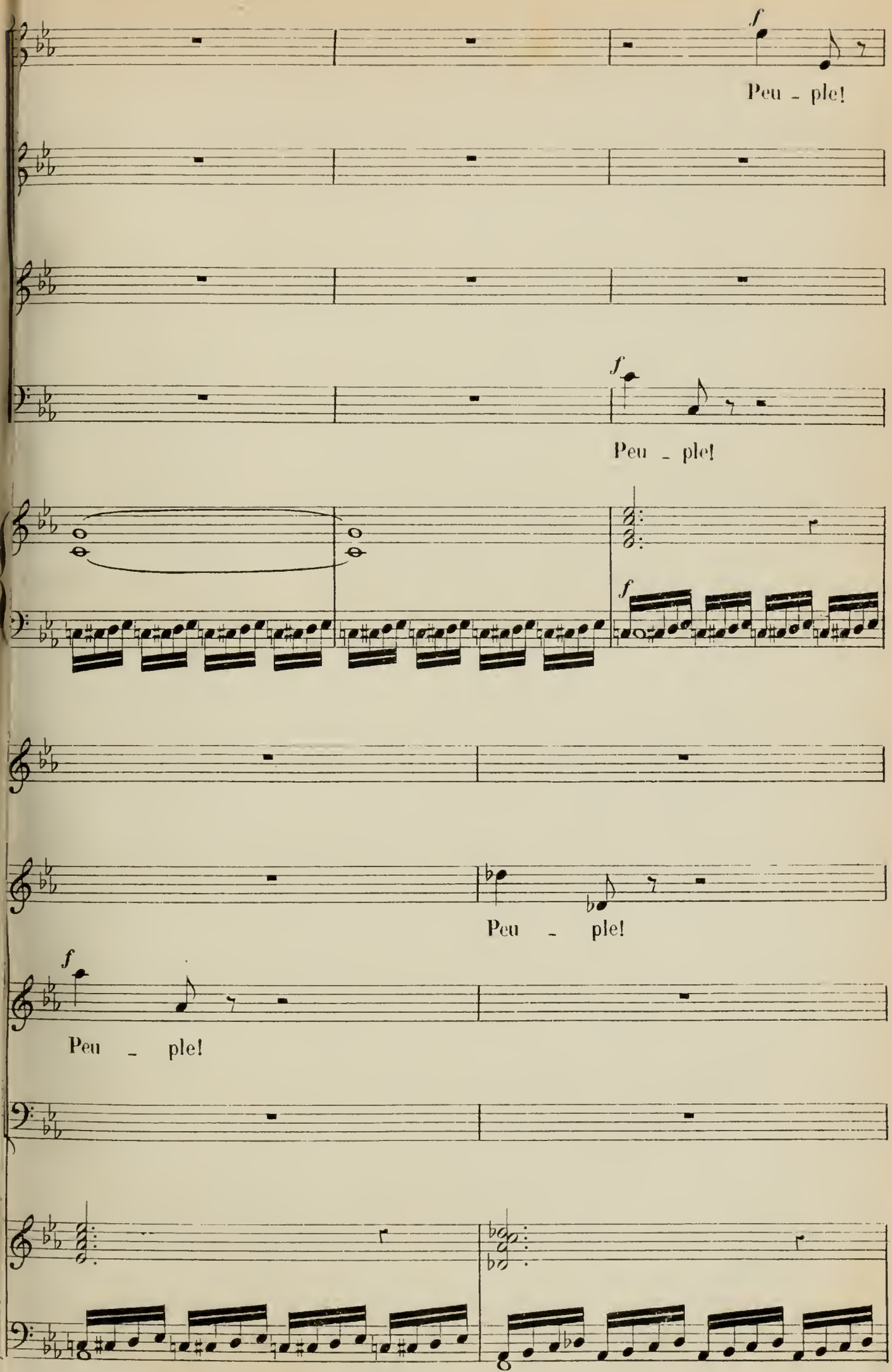
f
Peu - ple!
f
Peu - ple!
f
Peu - ple!
f
Peu - ple!

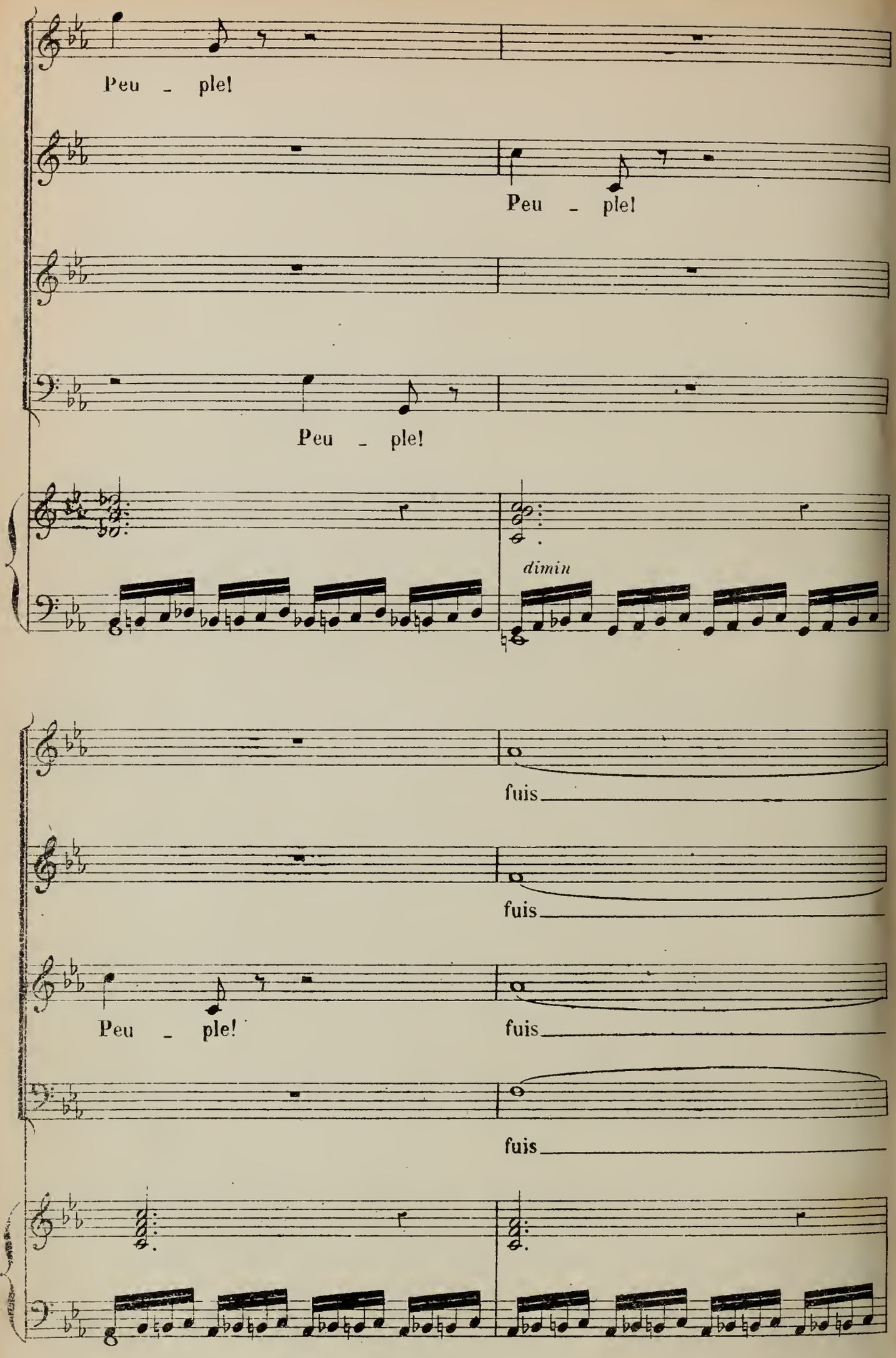
Peu - ple!
Peu - ple!
Peu - ple!
dimin
fuis
fuis
Peu - ple!
fuis
fuis

Le peuple fuit épouvanté dans toutes les directions, Abraham seul reste au fond de la scène. Il est prosterné la face contre terre et prie avec ferveur.

— ce lieu cou - pable.

— ce lieu cou - pable.

— ce lieu cou - pable.

— ce lieu cou - pable.

mp

p

p

p

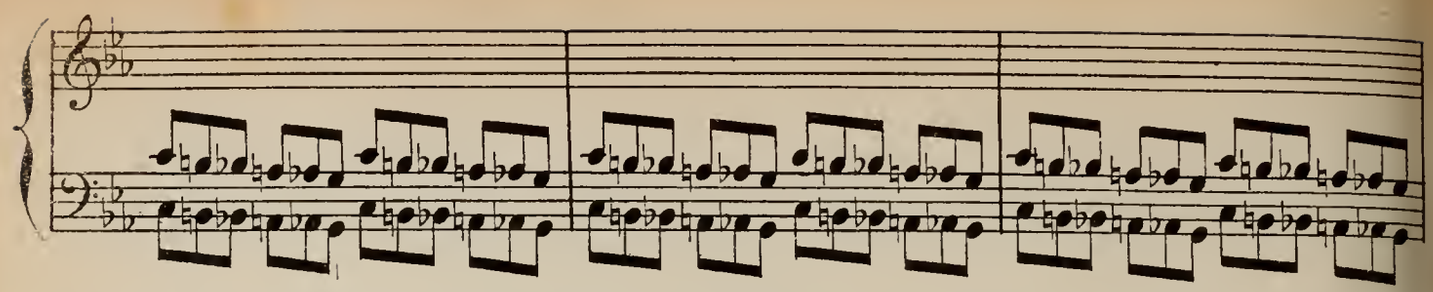

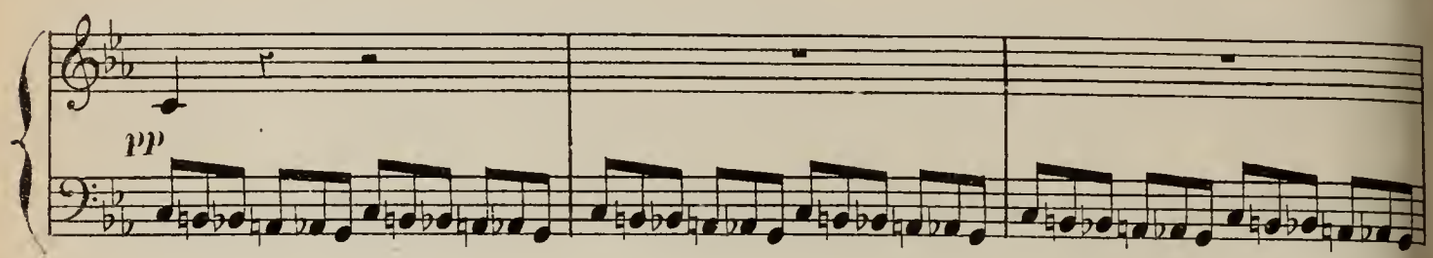

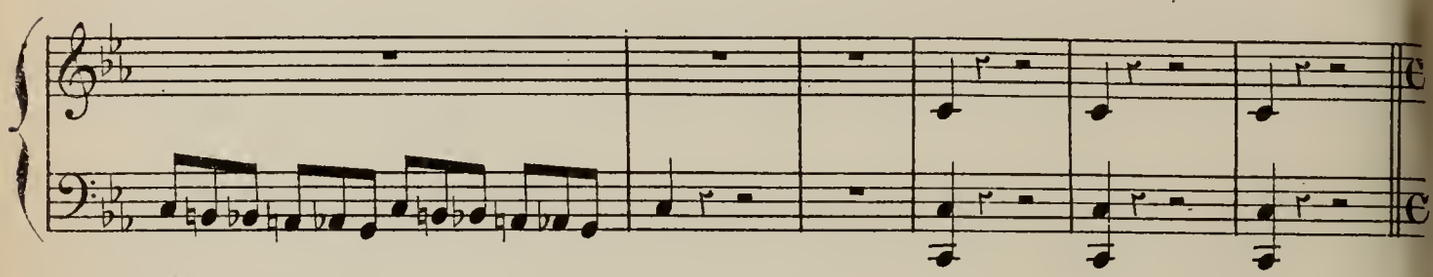

Lento.

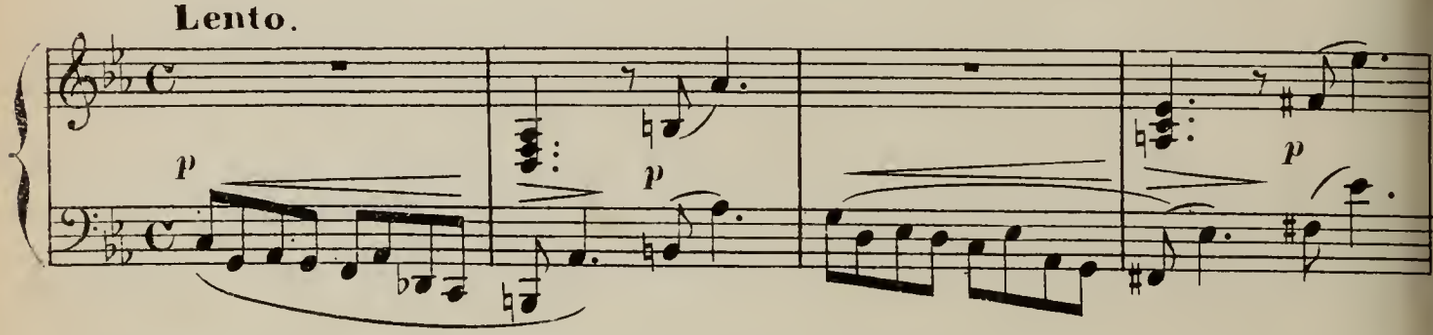

NEMROD. (Il entre lentement et absorbé dans ses pensées.)

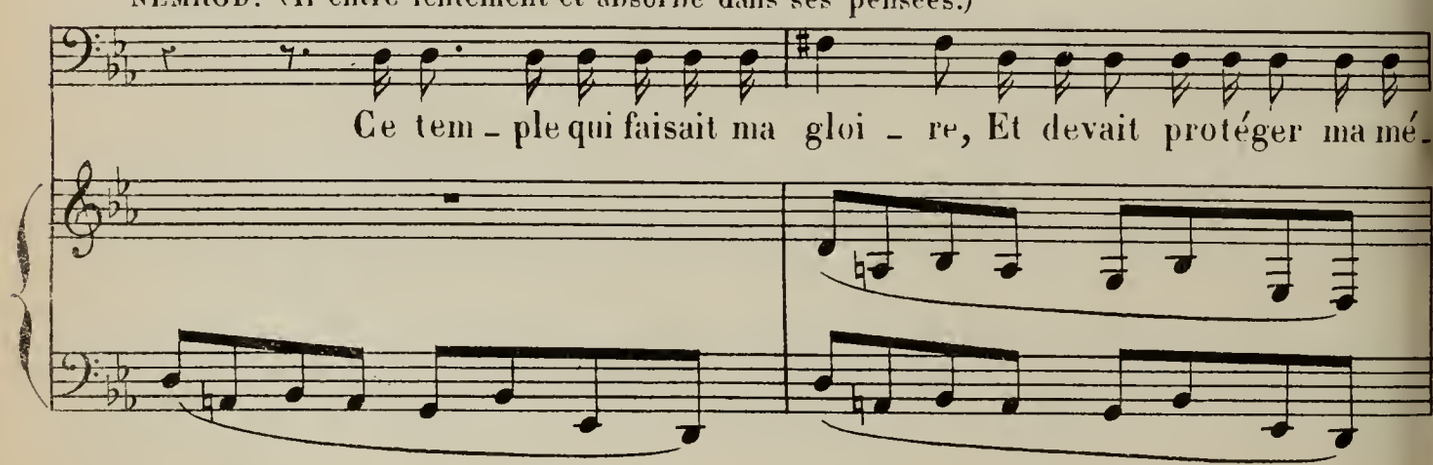

N.

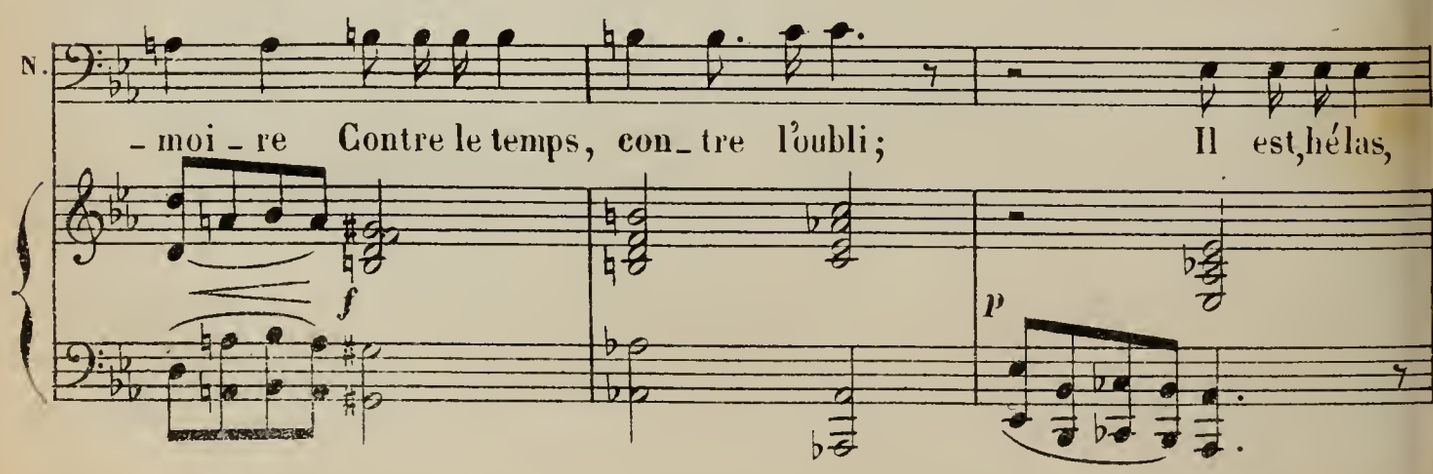

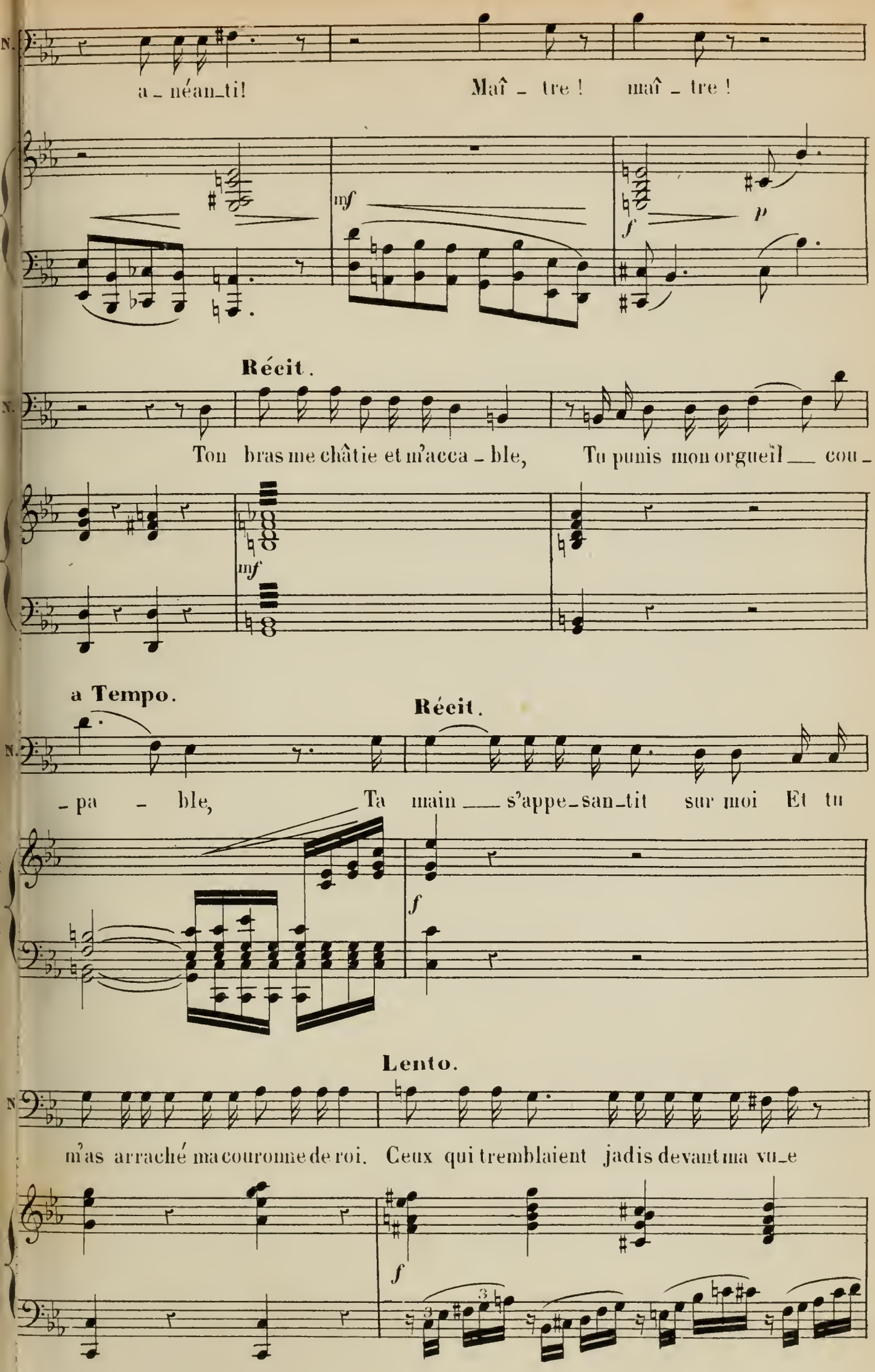
N.
a _ néan_ti! Maî _ tre ! maî _ tre !
mf
f
p
Récit.
N.
Ton bras me châtie et m'acca _ ble, Tu punis mon orgueil __ cou _
mf
a Tempo.
Récit.
N.
_ pa _ ble, Ta main __ s'appe_san_tit sur moi Et tu
f
Lento.
N
m'as arraché ma couronne de roi. Ceux qui tremblaient jadis devant ma vu_e
f

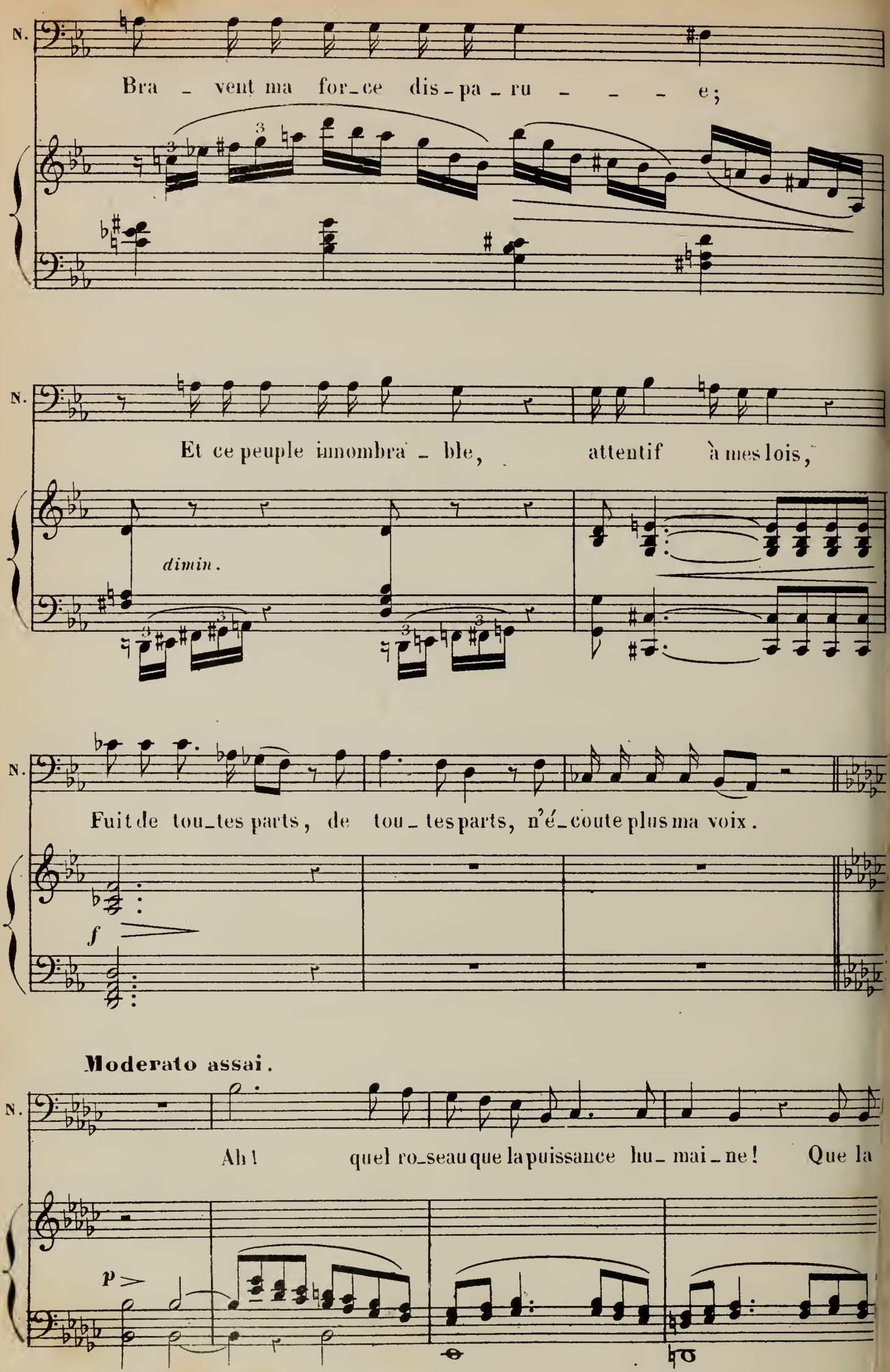
N.
Bra - vent ma for-ce dis-pa-ru - - - e;
N.
Et ce peuple innombra - ble, attentif à mes lois,
dimin.
N.
Fuit de tou-tes parts, de tou - tes parts, n'é-coute plus ma voix.
f
Moderato assai.
N.
Ah! quel ro-seau que la puissance hu-mai-ne! Que la
p

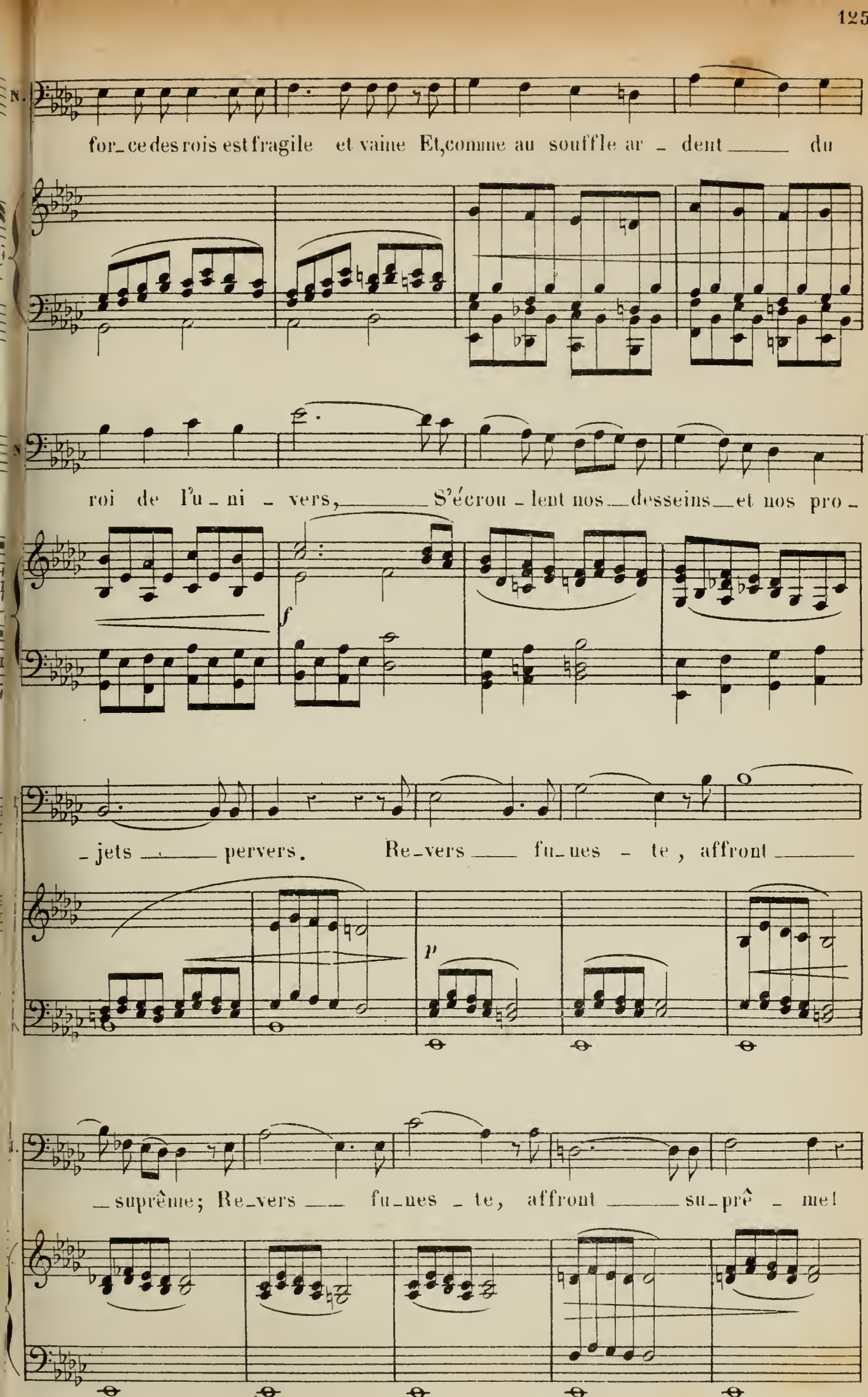
N.
for_ce des rois est fragile et vaine Et, comme au souffle ar_dent du
N
roi de l'u_ni_vers, S'écrou_lent nos desseins et nos pro_
f
_jets pervers. Re_vers fu_nes_te, affront
p
_suprême; Re_vers fu_nes_te, affront su_prê_me!

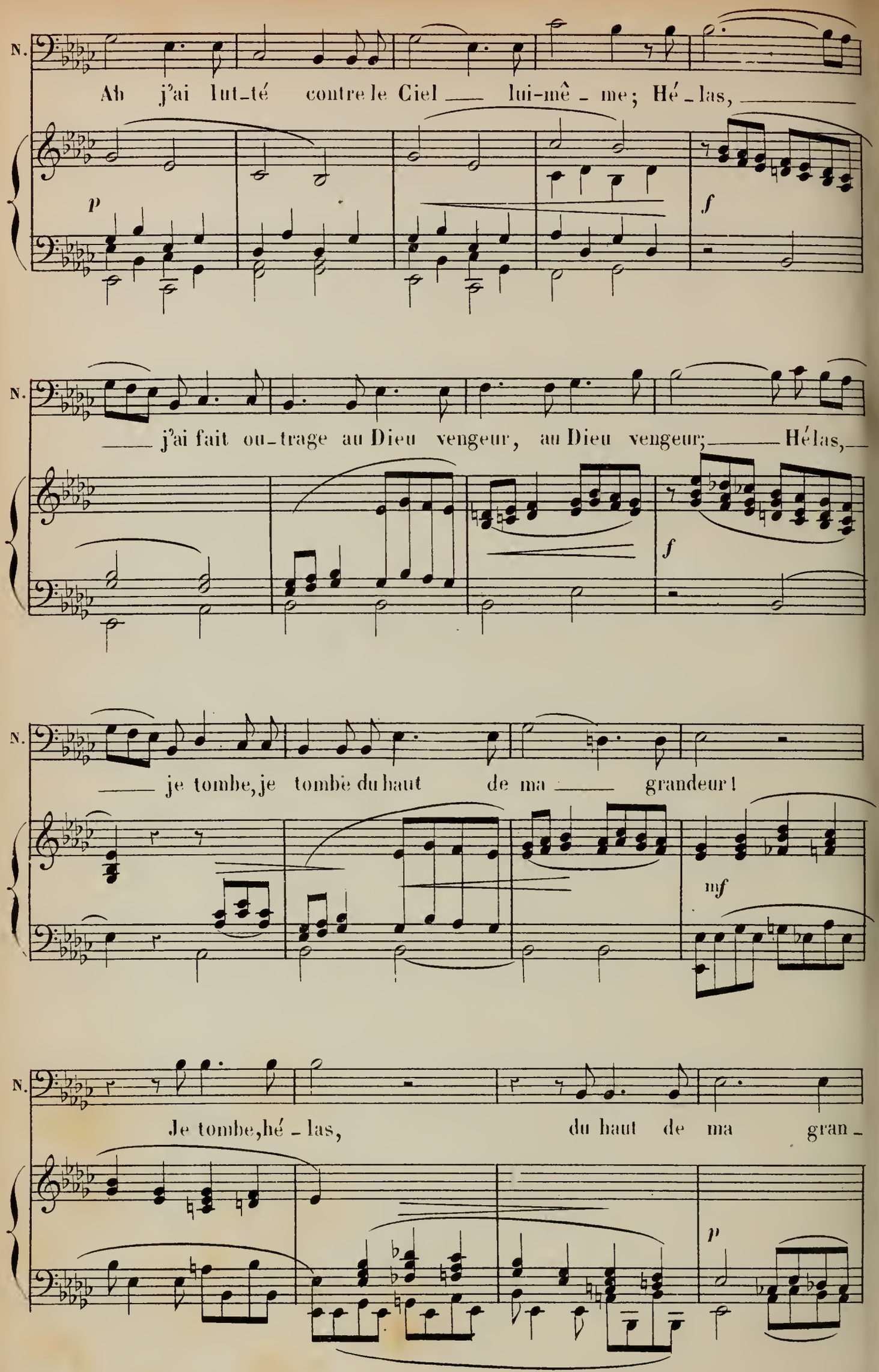
N.
Ah j'ai lut-té contre le Ciel lui-mê-me; Hé-las,
p
f
N.
j'ai fait ou-trage au Dieu vengeur, au Dieu vengeur; Hélas,
f
N.
je tombe, je tombe du haut de ma grandeur!
mf
N.
Je tombe, hé-las, du haut de ma gran-
p

ABRAHAM. **Lento.**

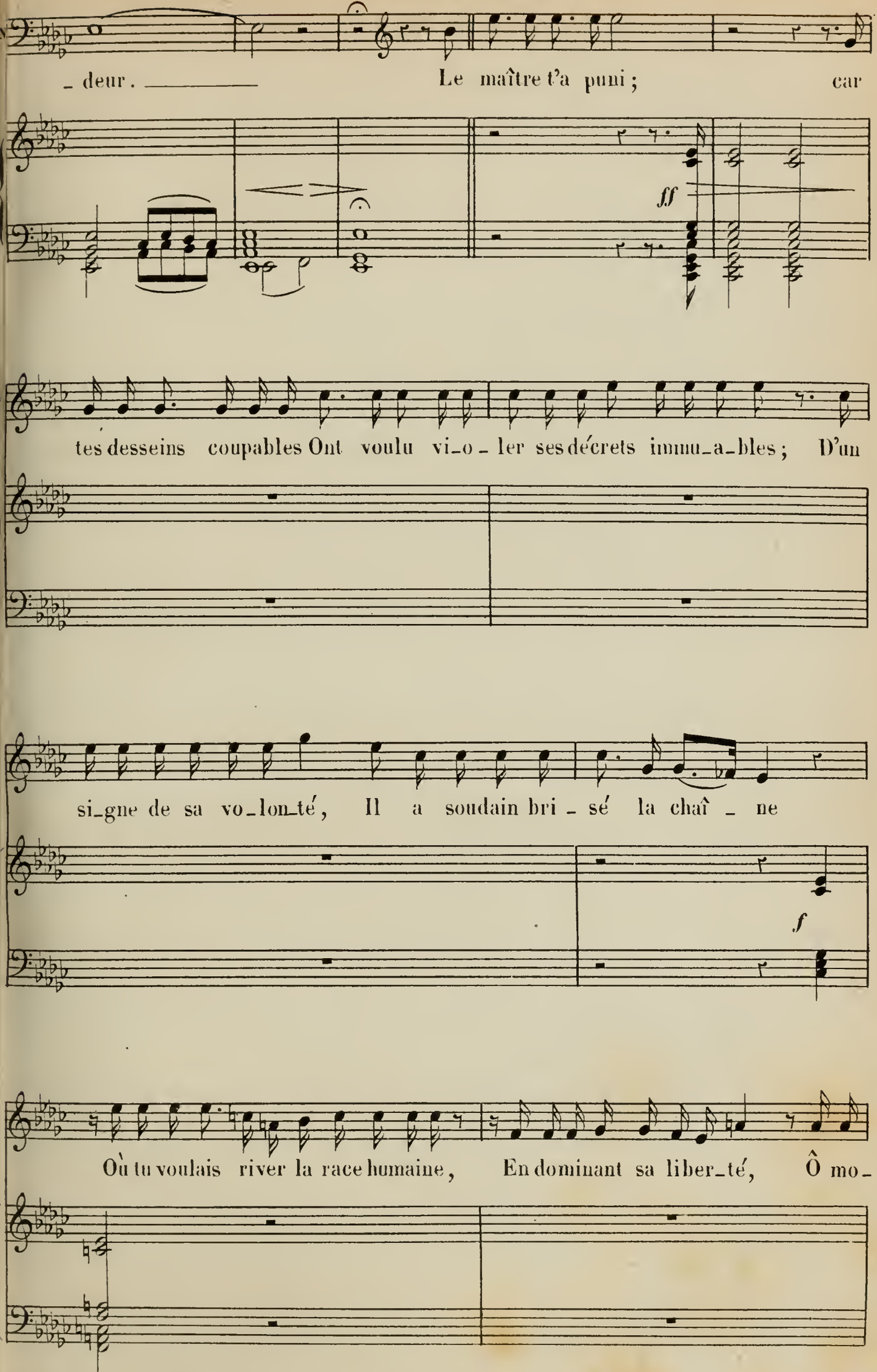

Allegro non troppo.

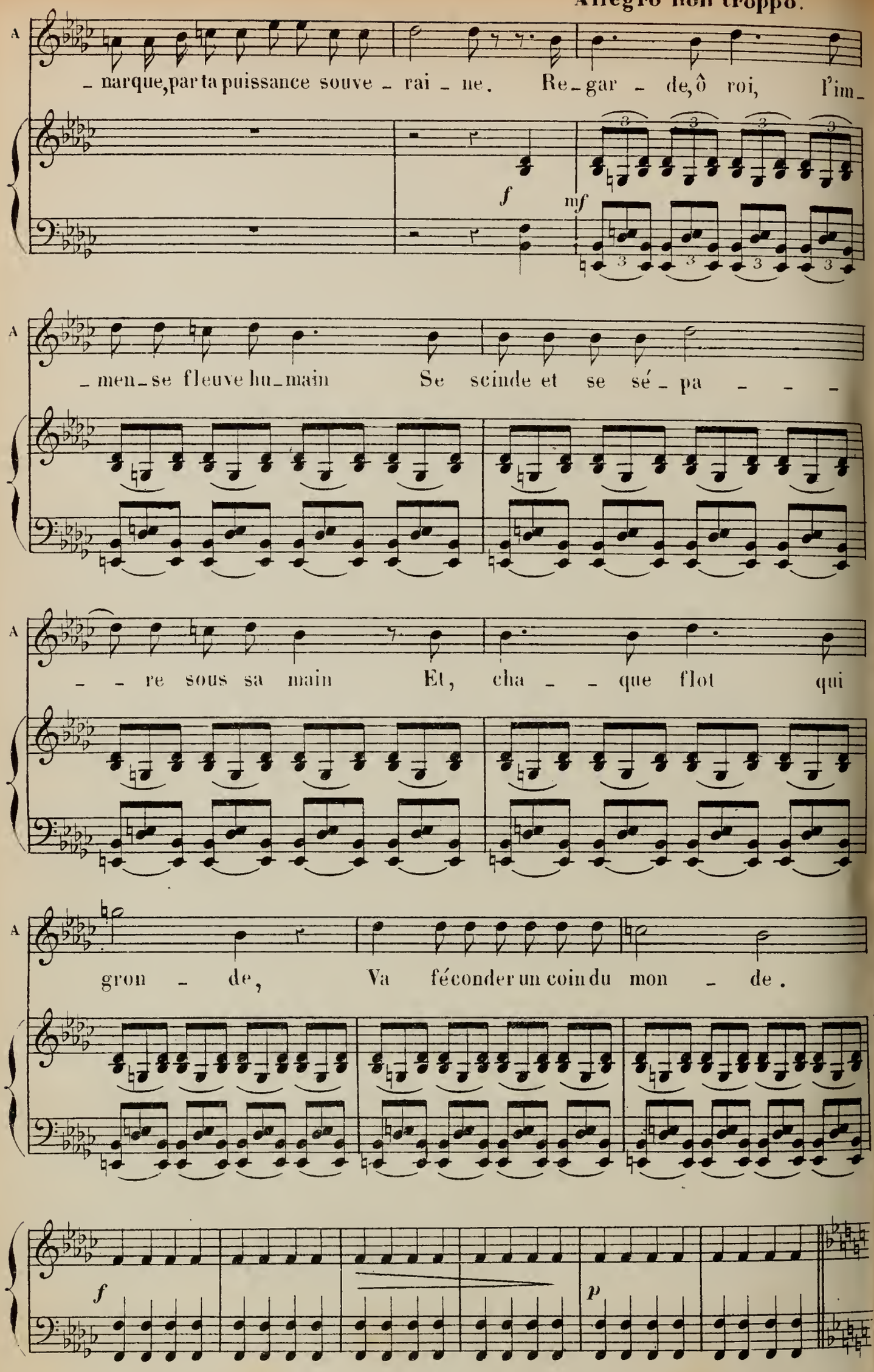

2me TABLEAU.

LA DISPERSION DES PEUPLES.

Les trois chœurs suivants doivent être chantés derrière les coulisses pendant que des vues dissolvantes figureront aux yeux des spectateurs la migration des trois grandes races humaines.

I= LA MIGRATION DES SÉMITES.

Allegro non troppo.

SOPRANOS

TÉNORS

Allegro non troppo.

PIANO.

p

1_ Fils de Sem, fé_cond es_saim, Le

2_ Nous al_lons, d'un pied cer_tain, Où

3_ Vers les ri_ves du Jour_dain, Où

1_ ciel pro_tè_ge no_tre ra_ce;

2_ Dieu nous guide, où Dieu nous mè_ne;

3_ l'om_bre est douce où l'herbe est ver_te;

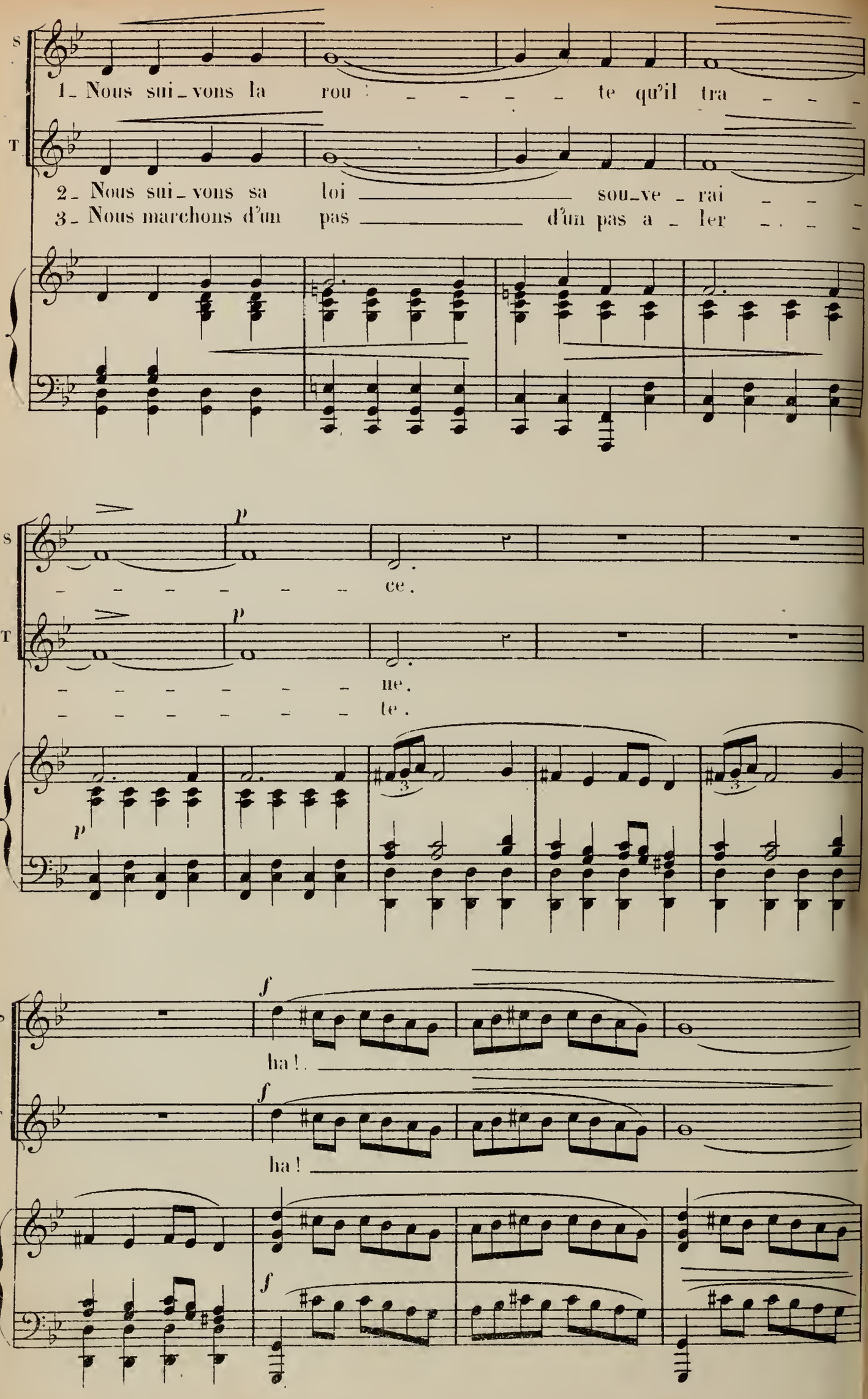
S
T
1_ Nous sui_vons la rou _ _ _ _ _ te qu'il tra _ _ _
2_ Nous sui_vons sa loi _____ sou_ve_rai _ _ _
3_ Nous marchons d'un pas _____ d'un pas a_ler _ _ _
p
ce.
ne.
te.
f
ha!
ha!

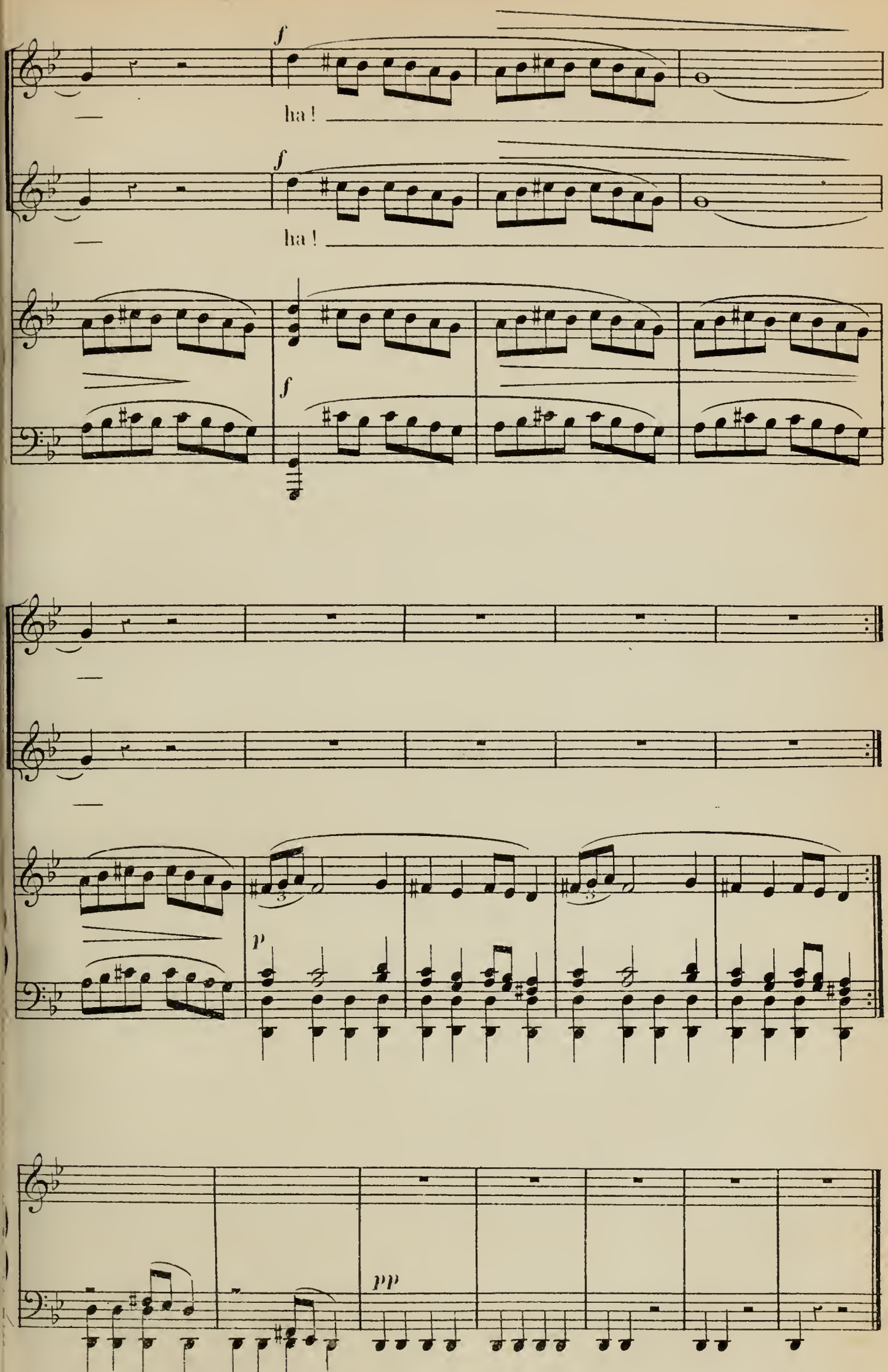
f
ha !
f
ha !
f
p
pp

II= LA MIGRATION DES CHAMITES.

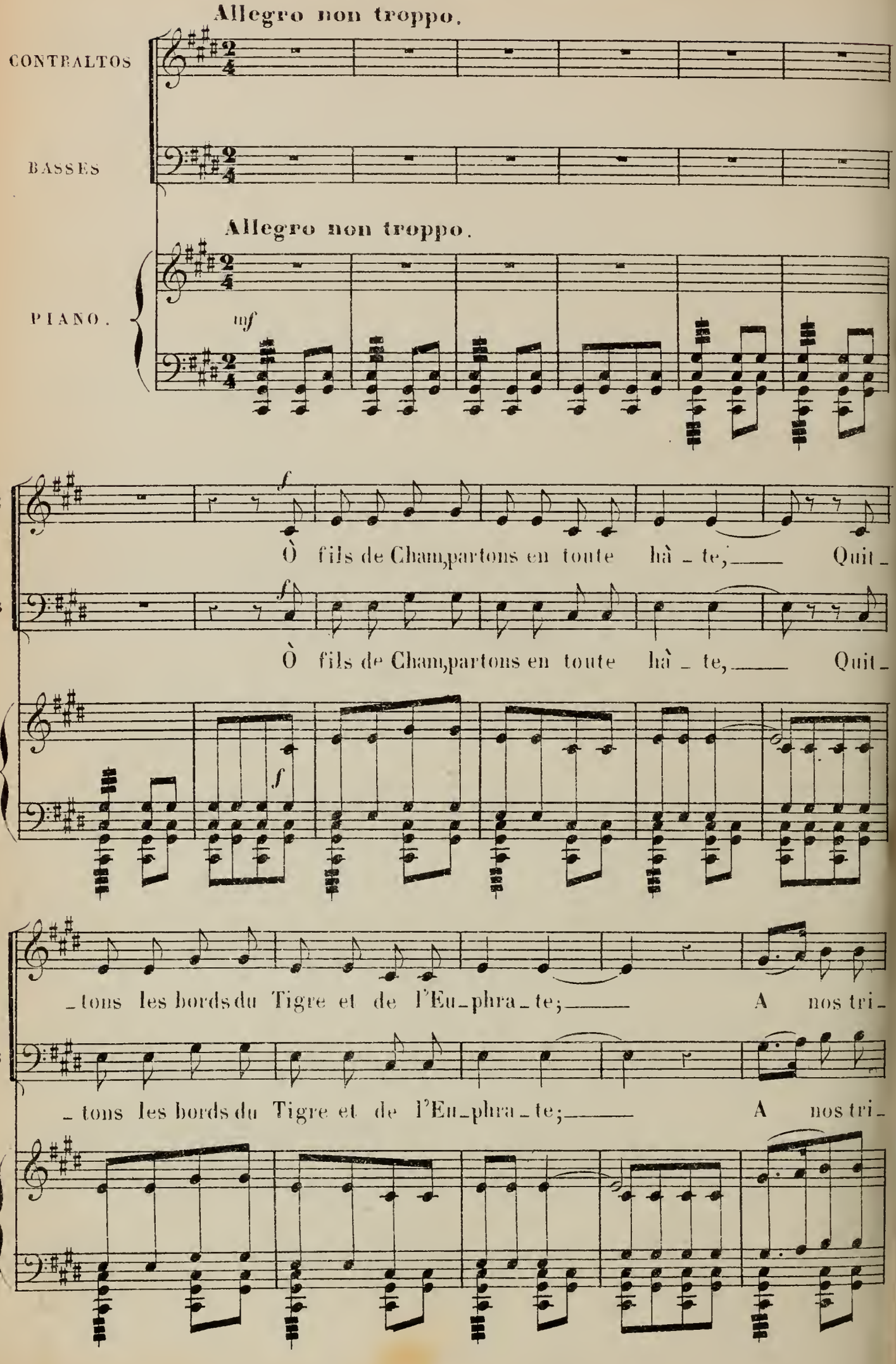

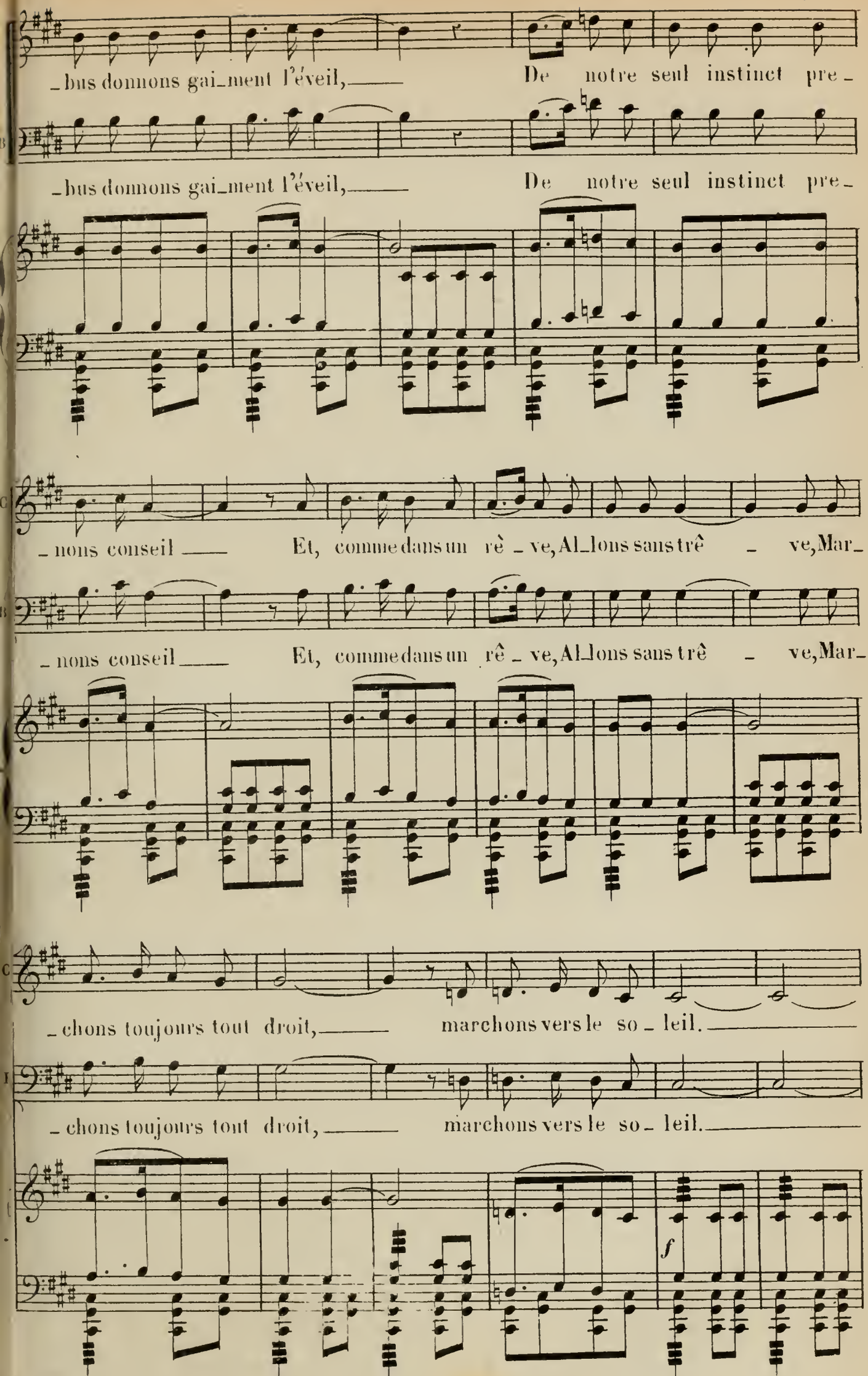
_bus donnons gai_ment l'éveil, De notre seul instinct pre_
_bus donnons gai_ment l'éveil, De notre seul instinct pre_
_nons conseil Et, comme dans un rê_ve, Al_lons sans trê_ve, Mar_
_nons conseil Et, comme dans un rê_ve, Al_lons sans trê_ve, Mar_
_chons toujours tout droit, marchons vers le so_leil.
_chons toujours tout droit, marchons vers le so_leil.
f

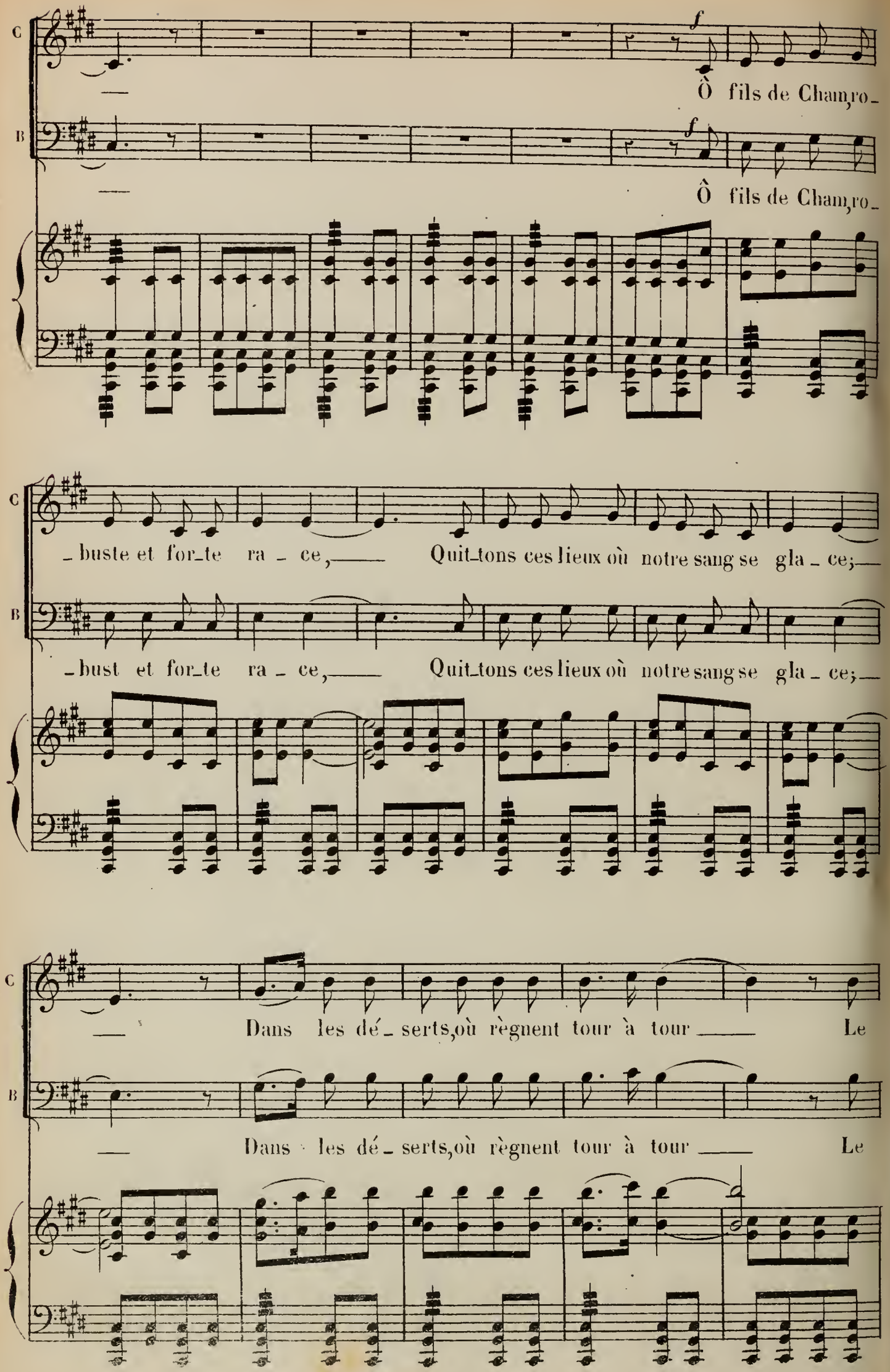
C
B
f
Ô fils de Cham, ro_
Ô fils de Cham, ro_
_buste et for_te ra _ ce, Quit_tons ces lieux où notre sang se gla _ ce;
_bust et for_te ra _ ce, Quit_tons ces lieux où notre sang se gla _ ce;
Dans les dé _ serts, où règnent tour à tour Le
Dans les dé _ serts, où règnent tour à tour Le

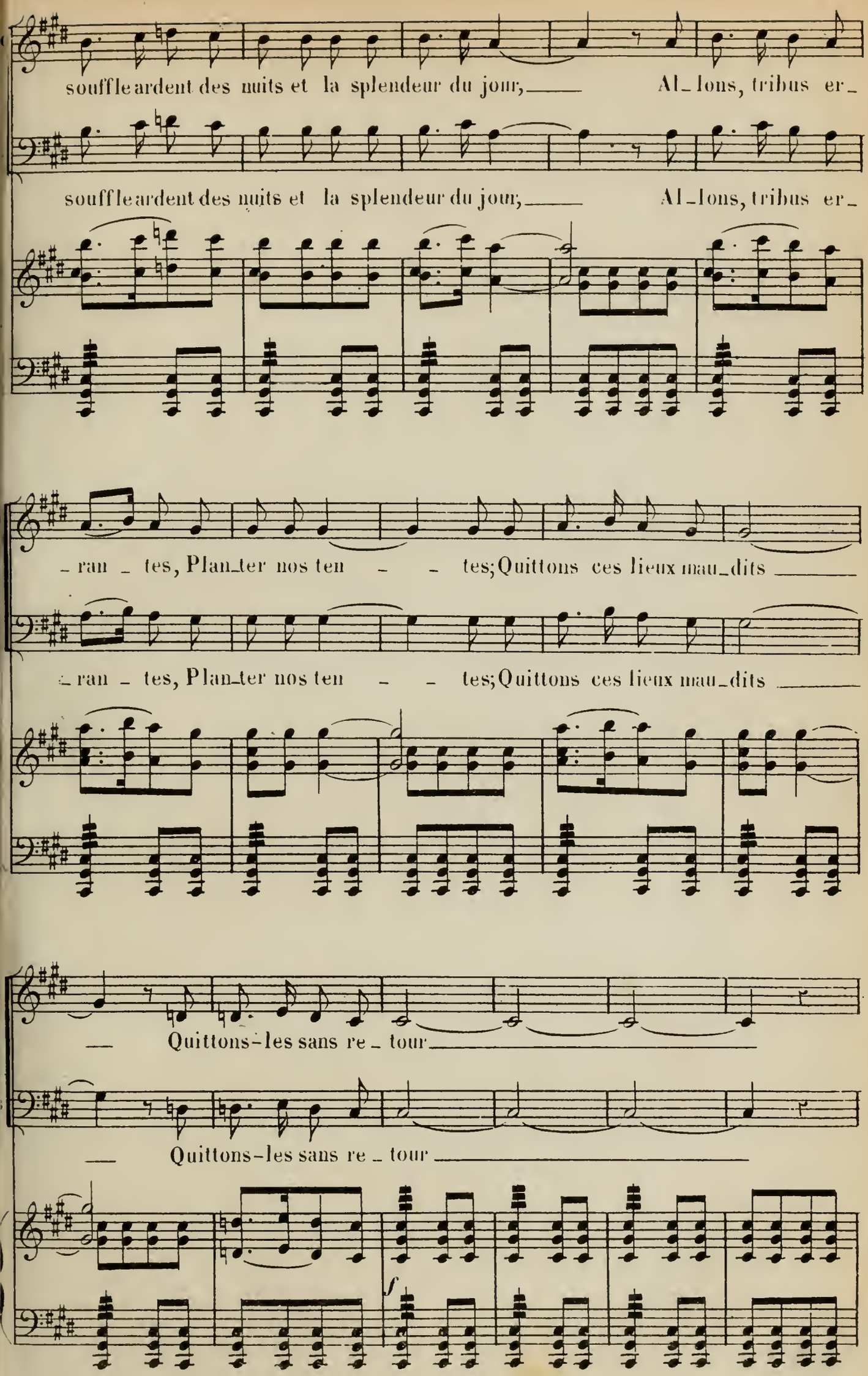
souffle ardent des nuits et la splendeur du jour, Al_lons, tribus er_
souffle ardent des nuits et la splendeur du jour, Al_lons, tribus er_
_ran _ tes, Plan_ter nos ten _ _ tes; Quittons ces lieux mau_dits
_ran _ tes, Plan_ter nos ten _ _ tes; Quittons ces lieux mau_dits
Quittons-les sans re _ tour
Quittons-les sans re _ tour
f

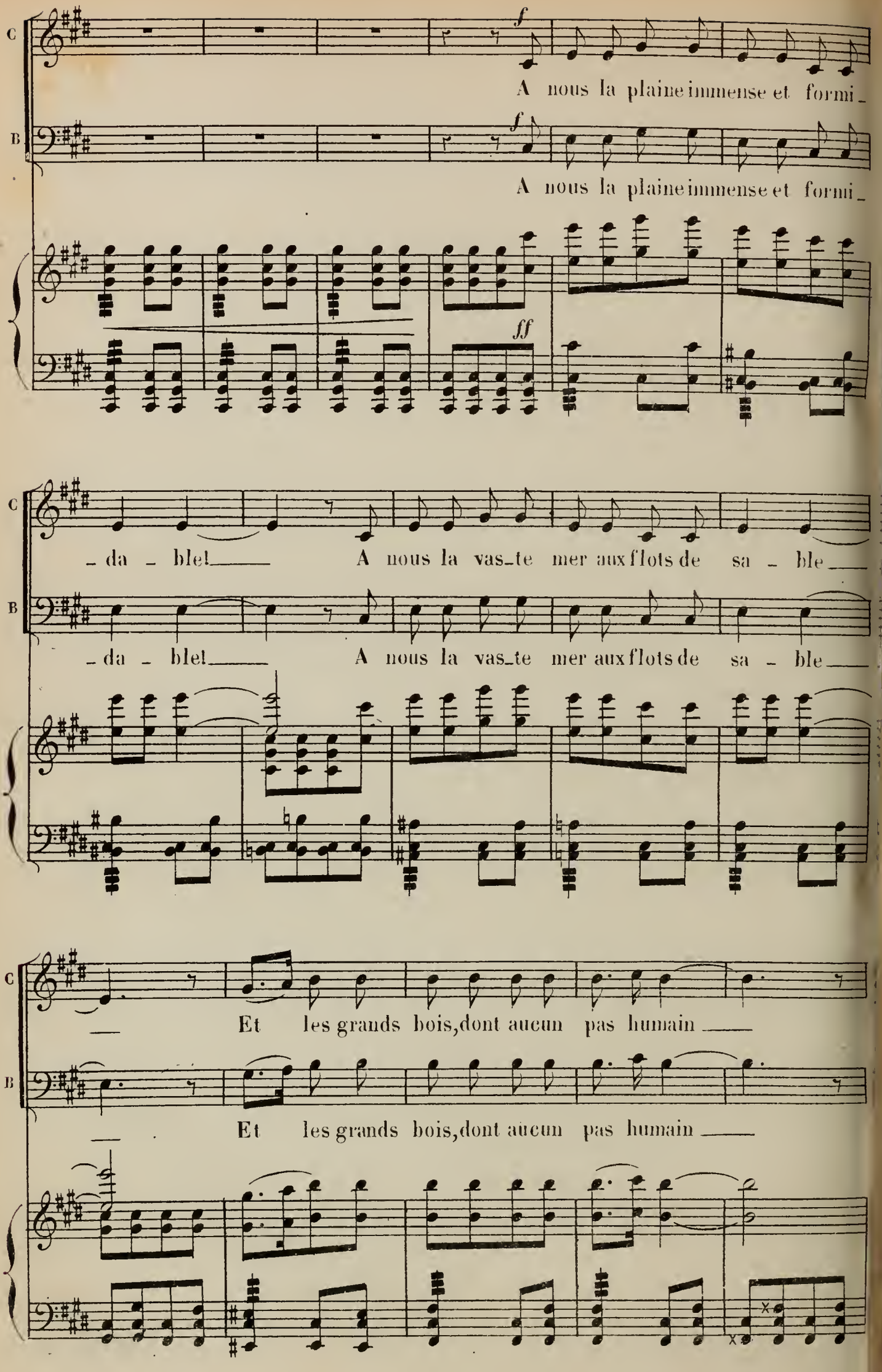
C
B
f
A nous la plaine immense et formi_
f
A nous la plaine immense et formi_
ff
_da _ ble!___ A nous la vas_te mer aux flots de sa _ ble___
_da _ ble!___ A nous la vas_te mer aux flots de sa _ ble___
Et les grands bois, dont aucun pas humain ___
Et les grands bois, dont aucun pas humain ___

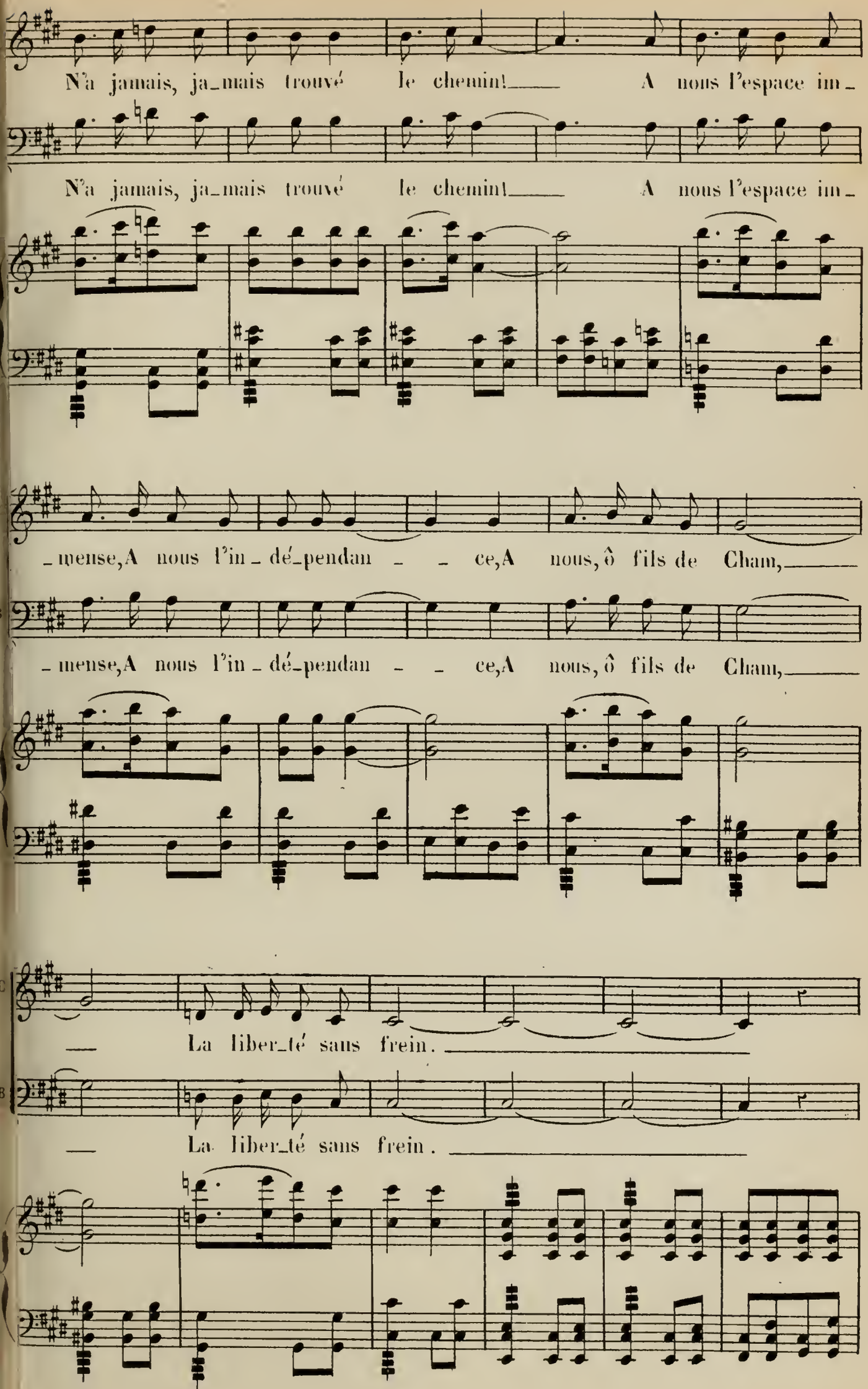
N'a jamais, ja_mais trouvé le chemin!___ A nous l'espace im_
N'a jamais, ja_mais trouvé le chemin!___ A nous l'espace im_
_mense, A nous l'in_dé_pendan_ _ ce, A nous, ô fils de Cham,___
_mense, A nous l'in_dé_pendan_ _ ce, A nous, ô fils de Cham,___
___ La liber_té sans frein.___
___ La liber_té sans frein.___

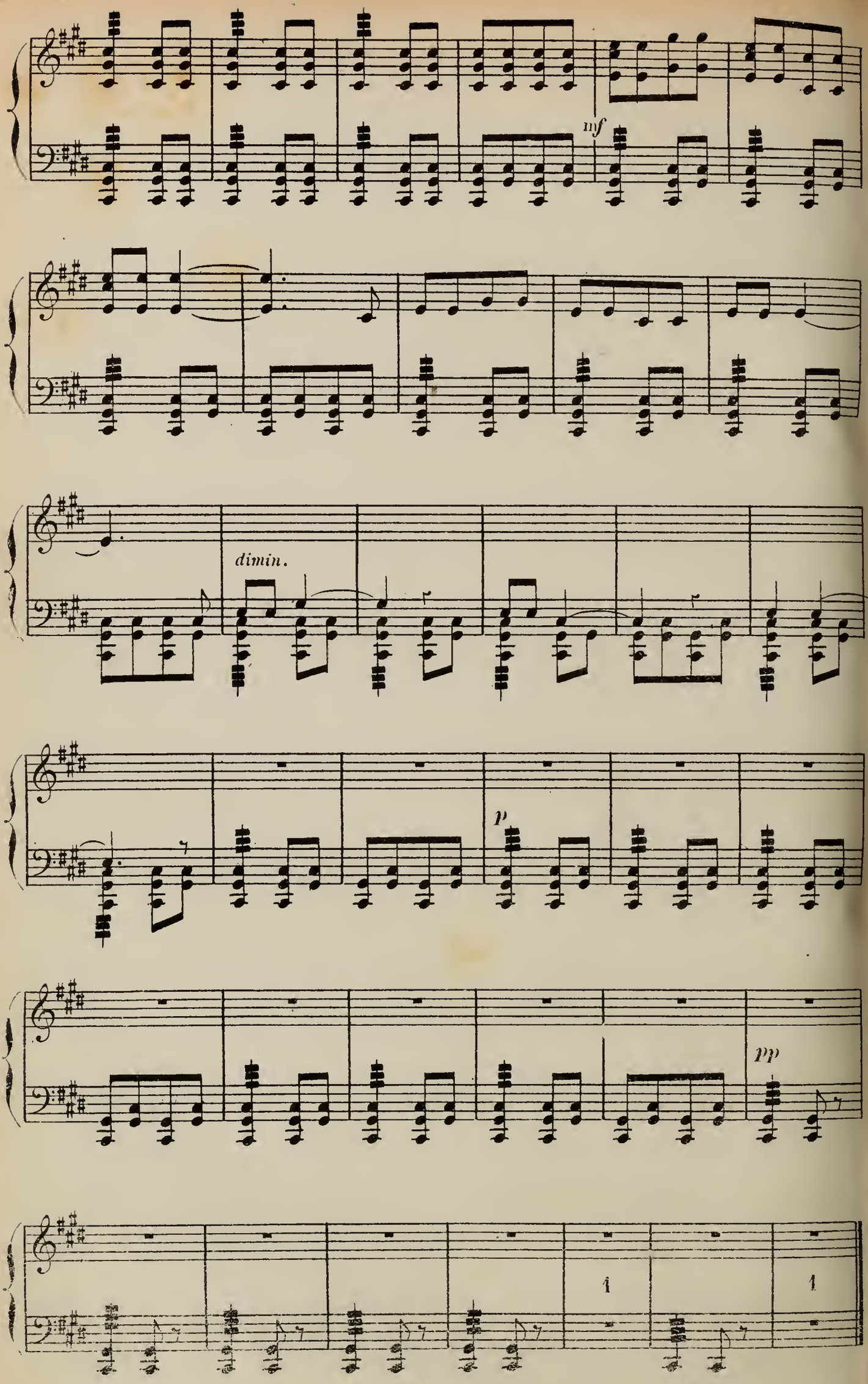
mf
dimin.
p
pp

III= LA MIGRATION DES JAPHÉTIDES.

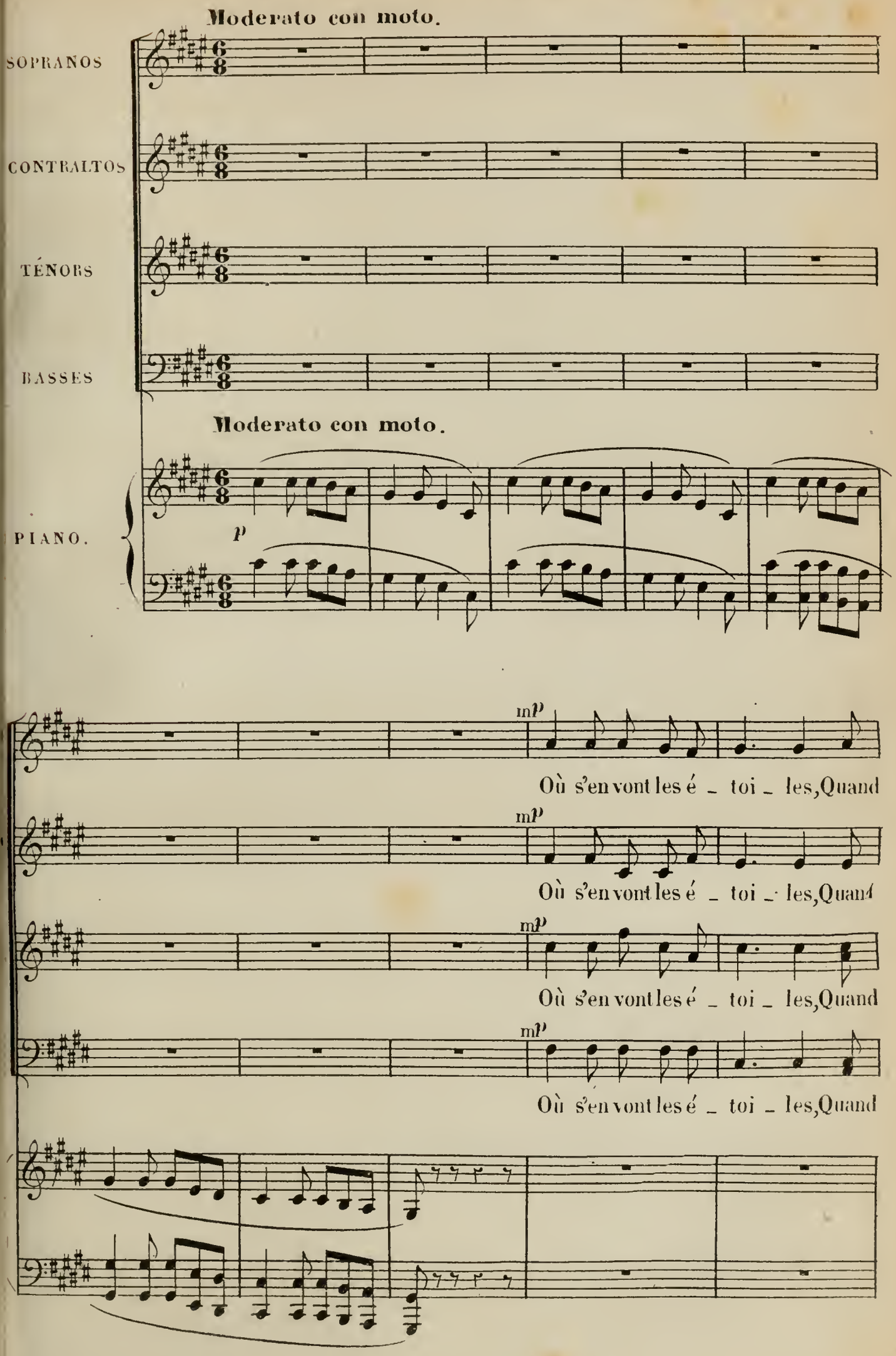

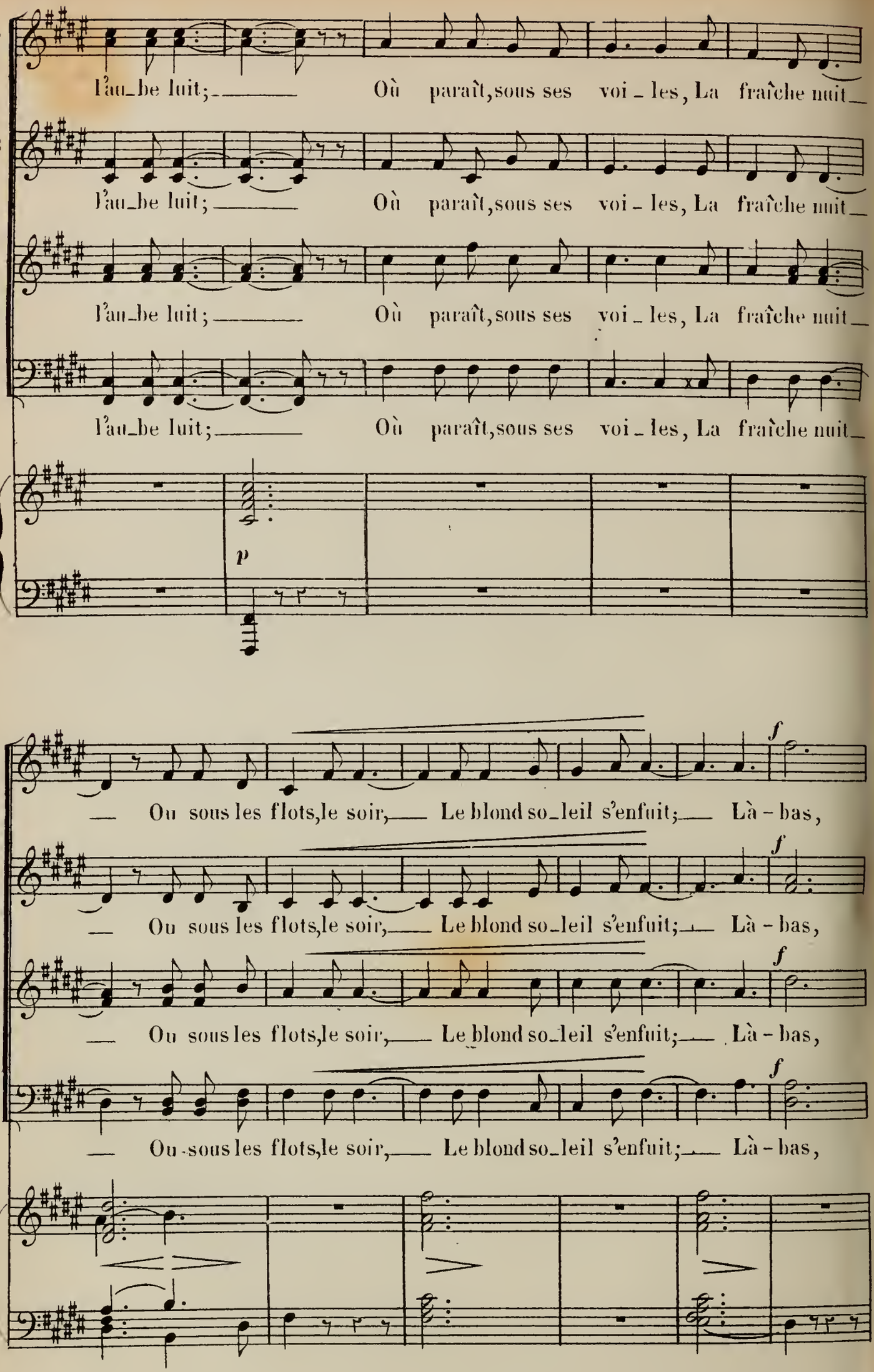
S
C
T
B
l'au_be luit; Où paraît, sous ses voi_les, La fraîche nuit_
p
Ou sous les flots, le soir, Le blond so_leil s'enfuit; Là-bas,
f

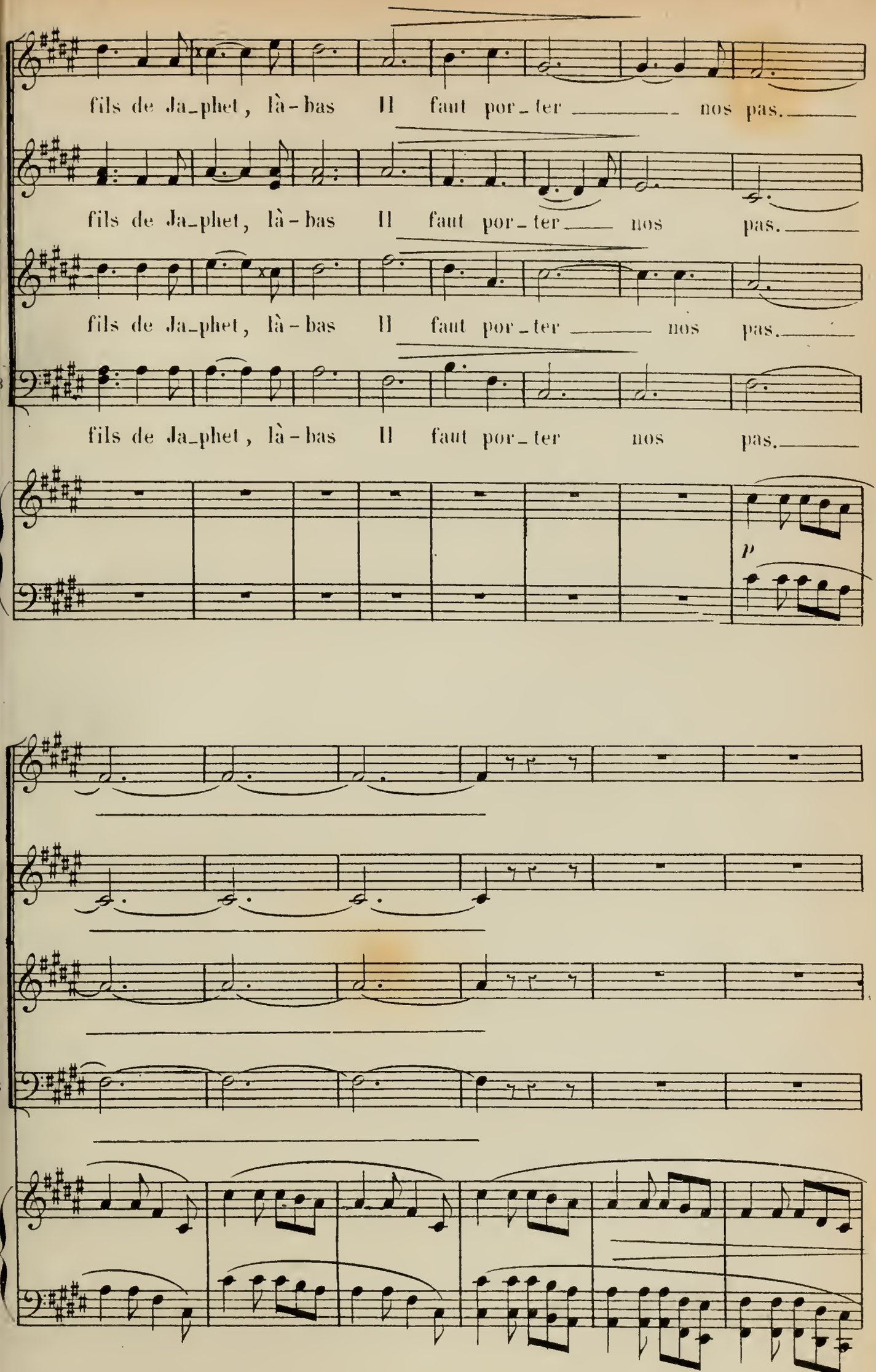
fils de Ja_phet, là-bas Il faut por_ter nos pas.
fils de Ja_phet, là-bas Il faut por_ter nos pas.
fils de Ja_phet, là-bas Il faut por_ter nos pas.
fils de Ja_phet, là-bas Il faut por_ter nos pas.
p

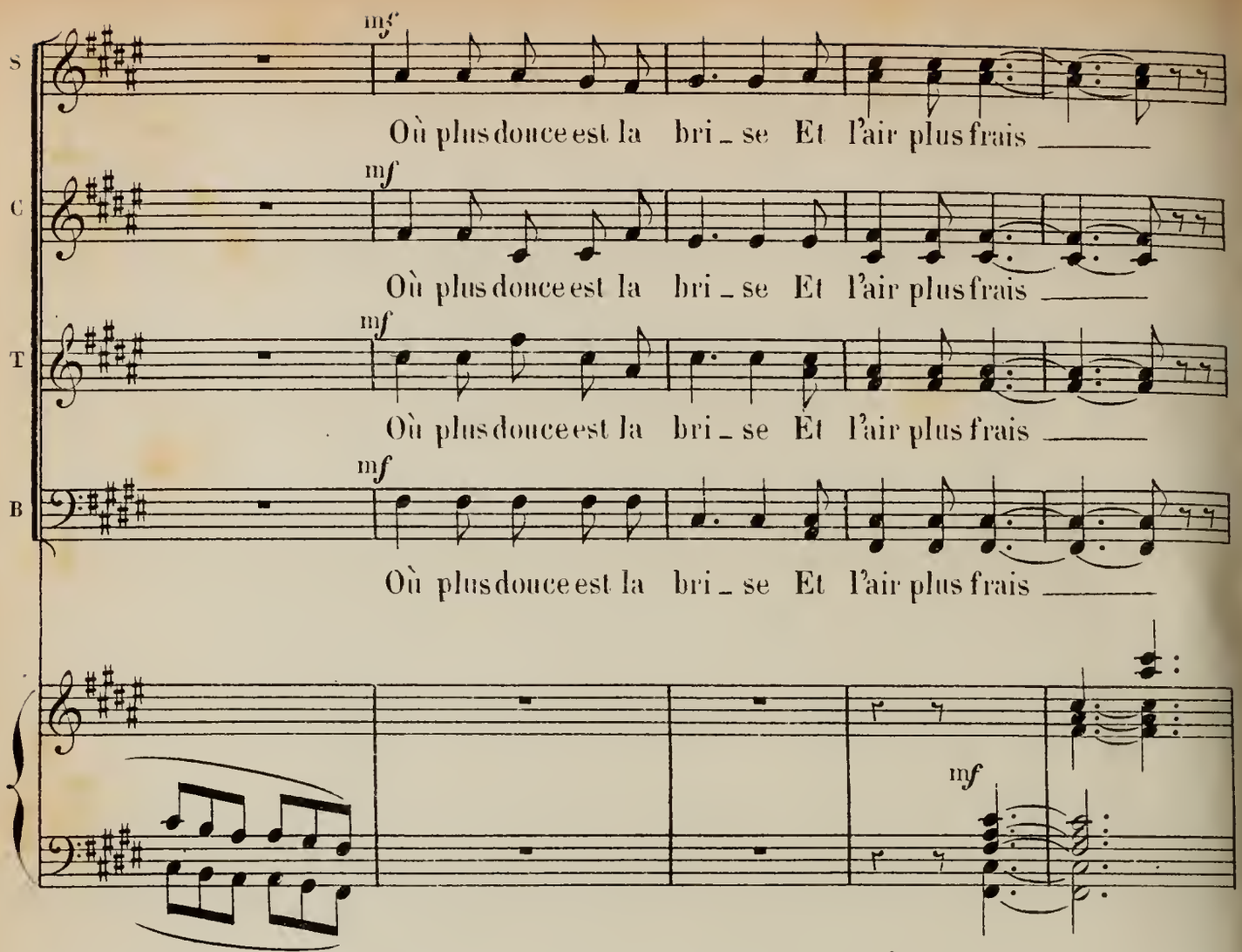
S
mf
Où plus douce est la bri_se Et l'air plus frais
C
mf
Où plus douce est la bri_se Et l'air plus frais
T
mf
Où plus douce est la bri_se Et l'air plus frais
B
mf
Où plus douce est la bri_se Et l'air plus frais
mf

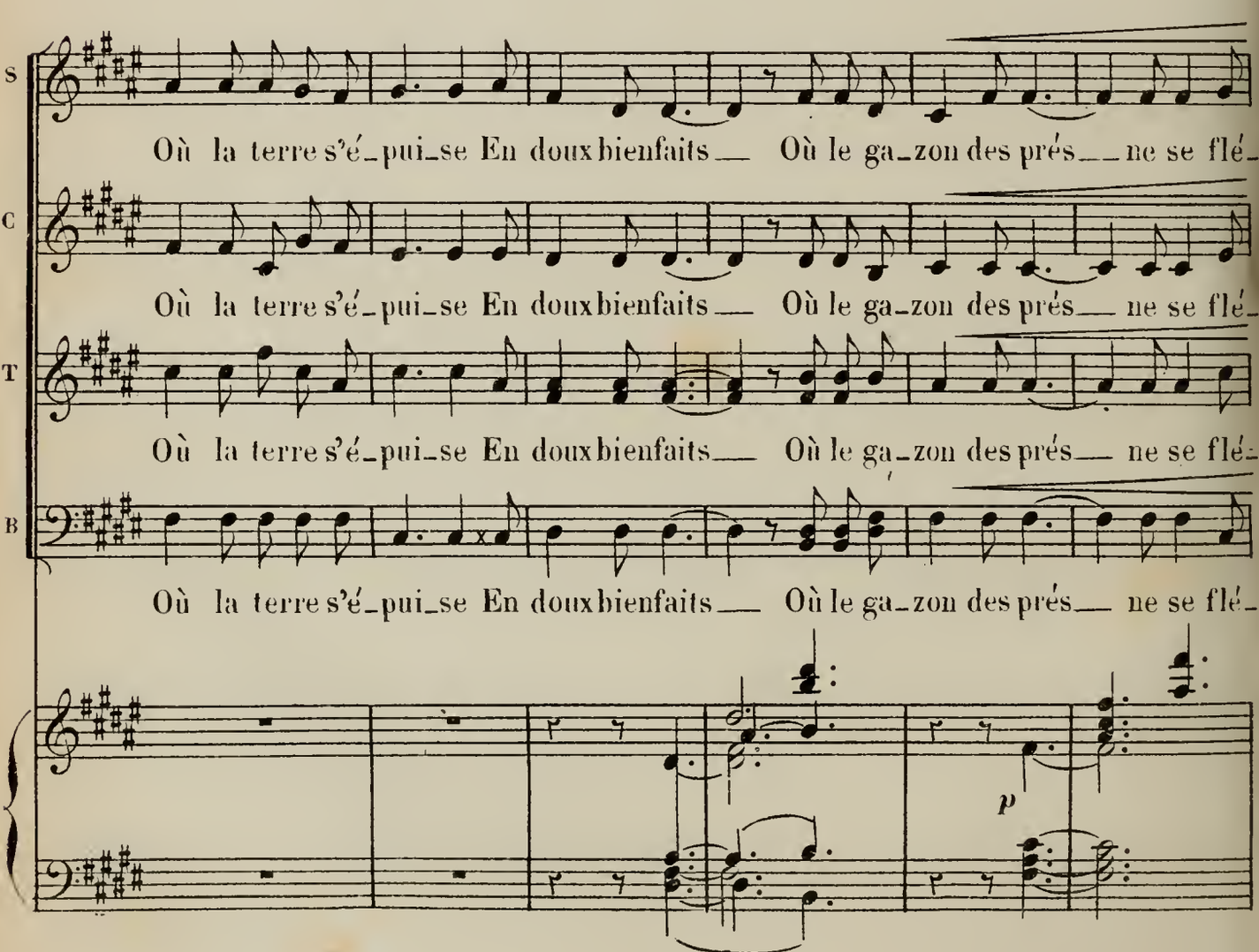
S
Où la terre s'é_pui_se En doux bienfaits Où le ga_zon des prés ne se flé_
C
Où la terre s'é_pui_se En doux bienfaits Où le ga_zon des prés ne se flé_
T
Où la terre s'é_pui_se En doux bienfaits Où le ga_zon des prés ne se flé_
B
Où la terre s'é_pui_se En doux bienfaits Où le ga_zon des prés ne se flé_
p

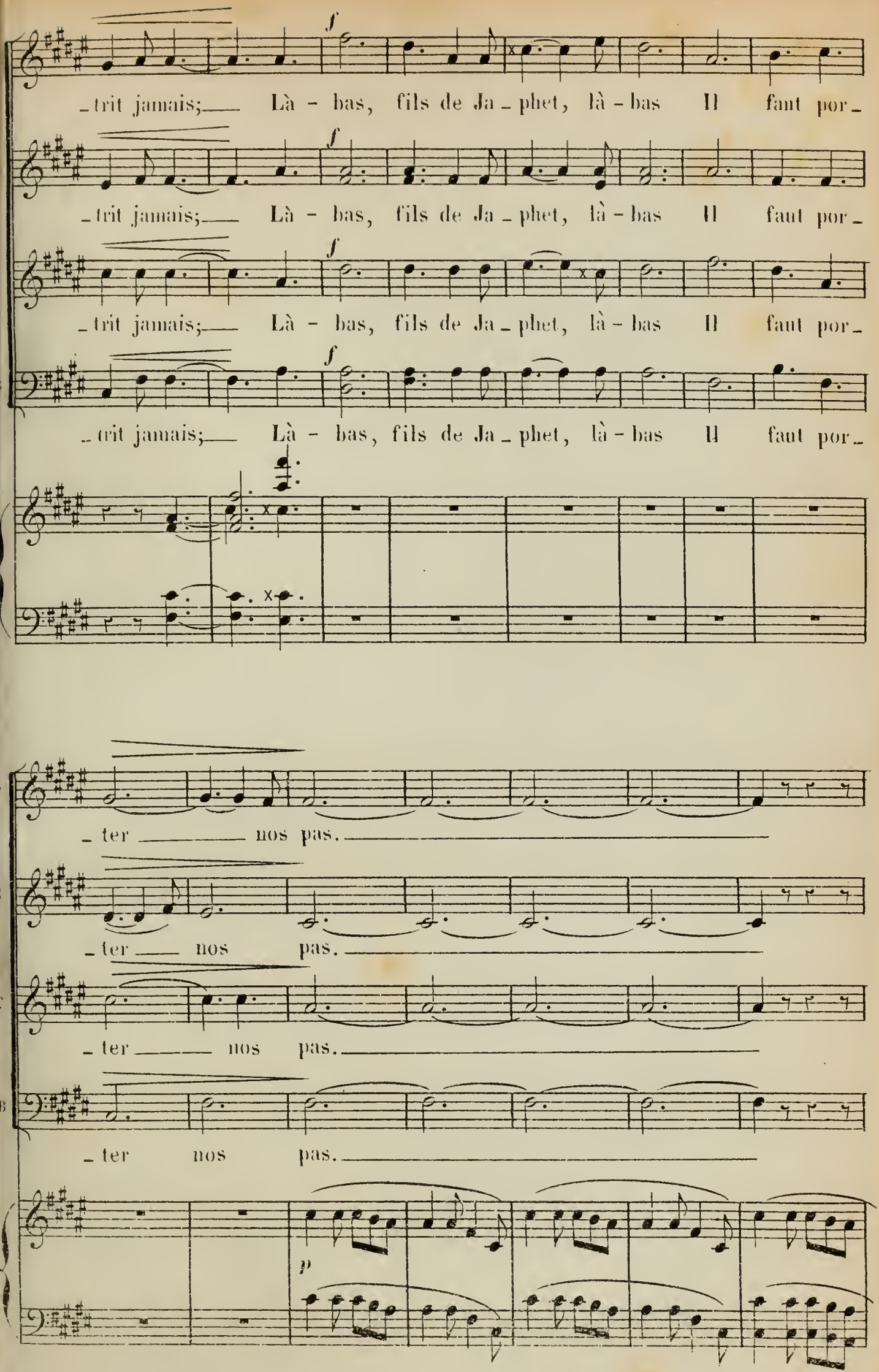
f
_trit jamais;— Là - bas, fils de Ja_phet, là - bas Il faut por_
_ter nos pas.
p

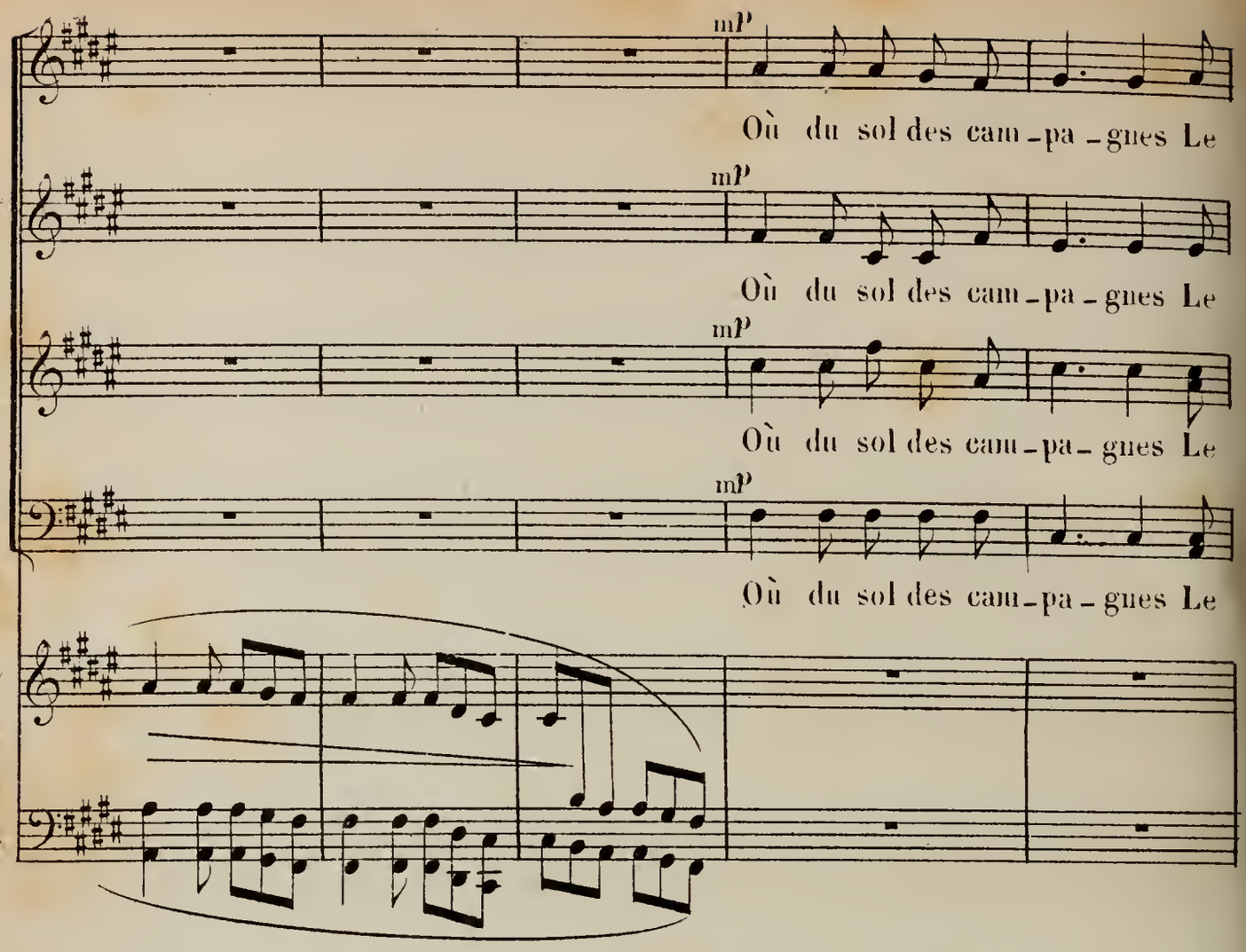
S
C
T
B
mp
Où du sol des cam-pa-gnes Le

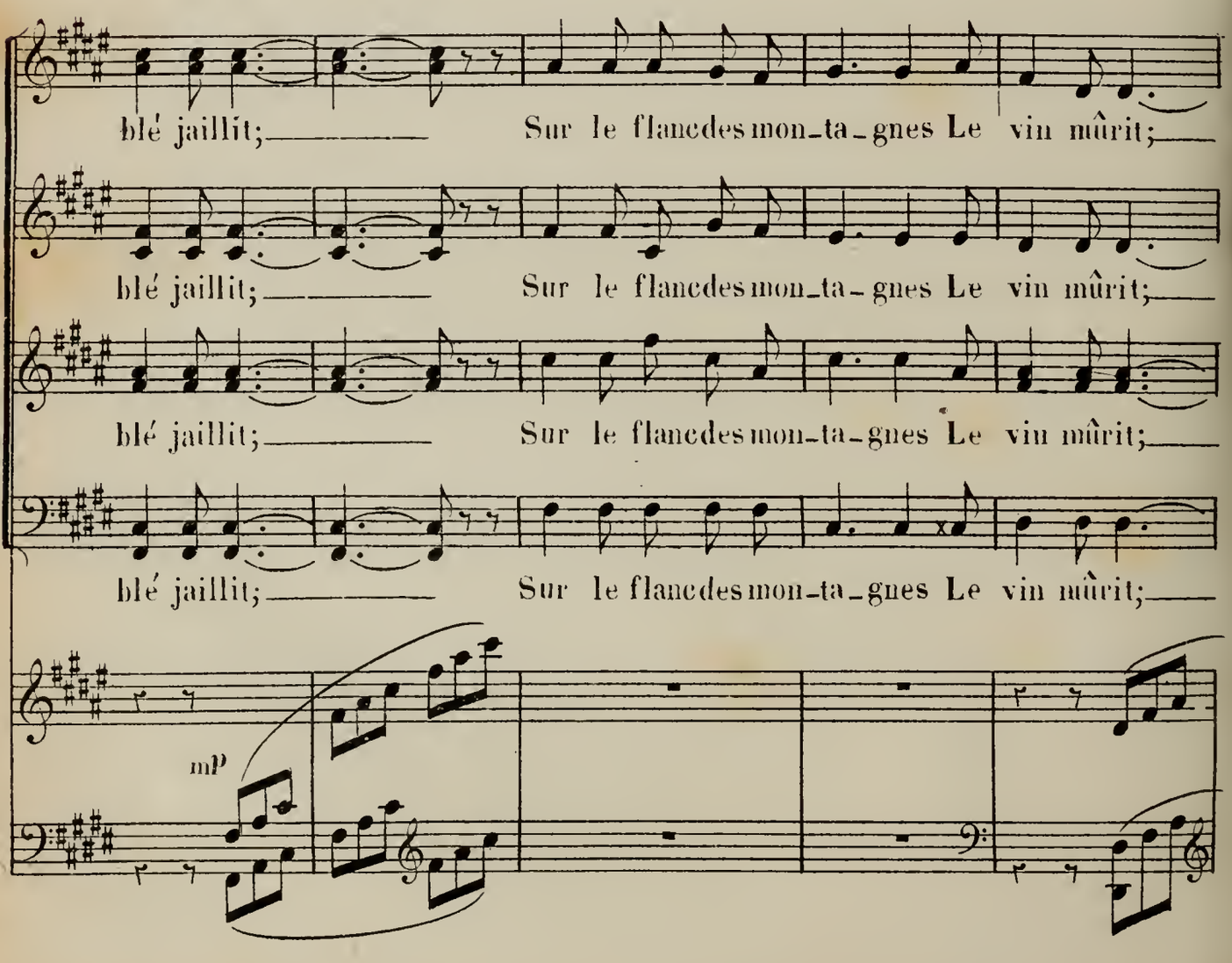
S
C
T
B
blé jaillit; Sur le flancdes mon-ta-gnes Le vin mûrit;
mp

S — Où dans les bois profonds — jamais le jour ne luit; — Là -

C — Où dans les bois profonds — jamais le jour ne luit; — Là -

T — Où dans les bois profonds — jamais le jour ne luit; — Là -

B — Où dans les bois profonds — jamais le jour ne luit; — Là -

p

S — *f* - bas, fils de Ja - phet, là - bas Il faut por - ter —

C — *f* - bas, fils de Ja - phet, là - bas Il faut por - ter —

T — *f* - bas, fils de Ja - phet, là - bas Il faut por - ter —

B — *f* - bas, fils de Ja - phet, là - bas Il faut por - ter

p

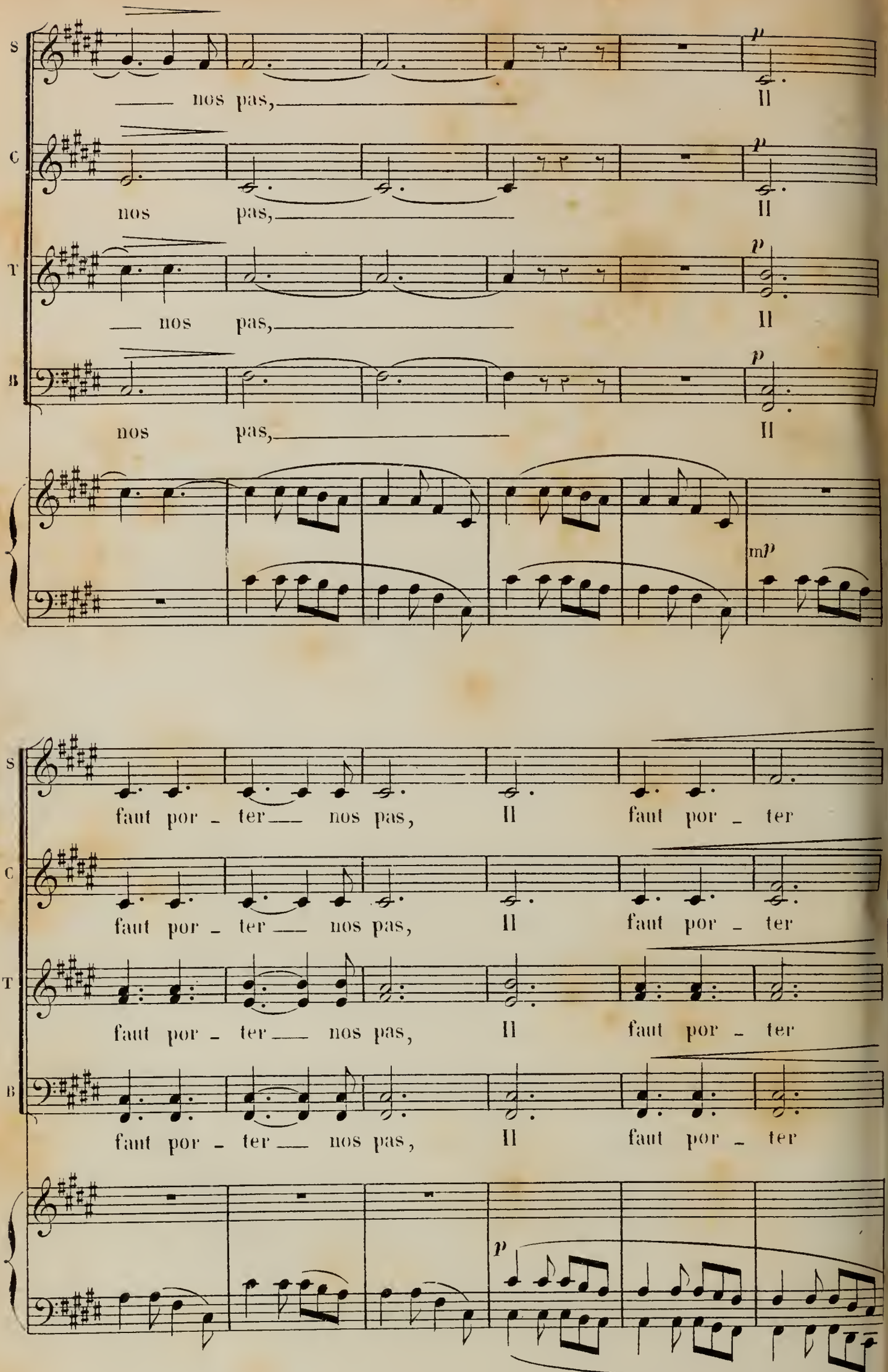
S
C
T
B
nos pas,
Il
nos pas,
Il
nos pas,
Il
nos pas,
Il
faut por - ter nos pas, Il faut por - ter
faut por - ter nos pas, Il faut por - ter
faut por - ter nos pas, Il faut por - ter
faut por - ter nos pas, Il faut por - ter

S — nos pas!

C — nos pas!

T — nos pas!

B — nos pas!

Moderato con moto.

LES ANGES. (invisibles.)

Et c'est ain - si que le Dieu d'Abraham, Dans sa sa-ges - se pro-

-fon-de, Dispersa la ra-ce d'Adam, Pour en peupler le mon-de.

3me TABLEAU.

(Même décor que le premier.)

Allegro moderato.

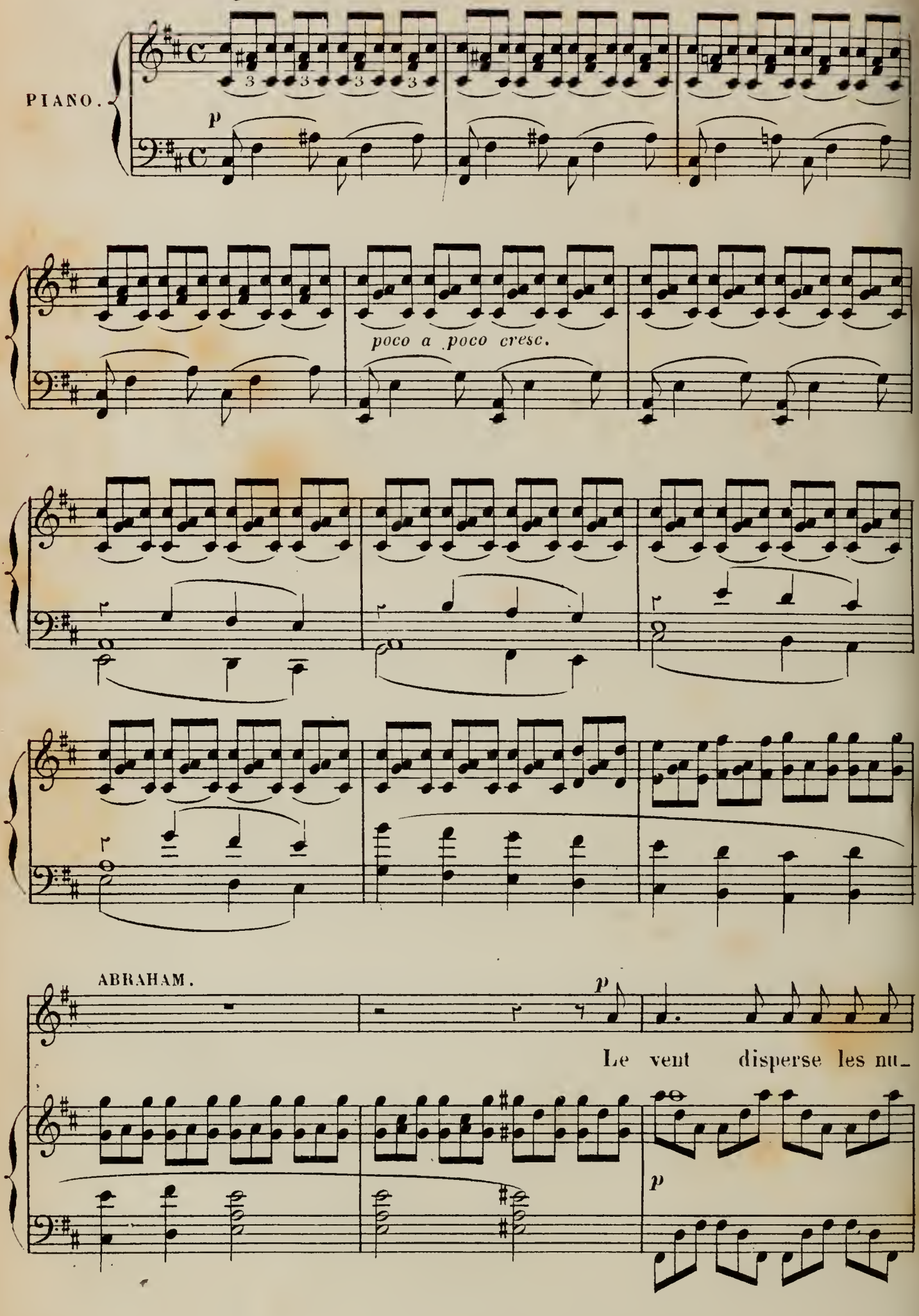

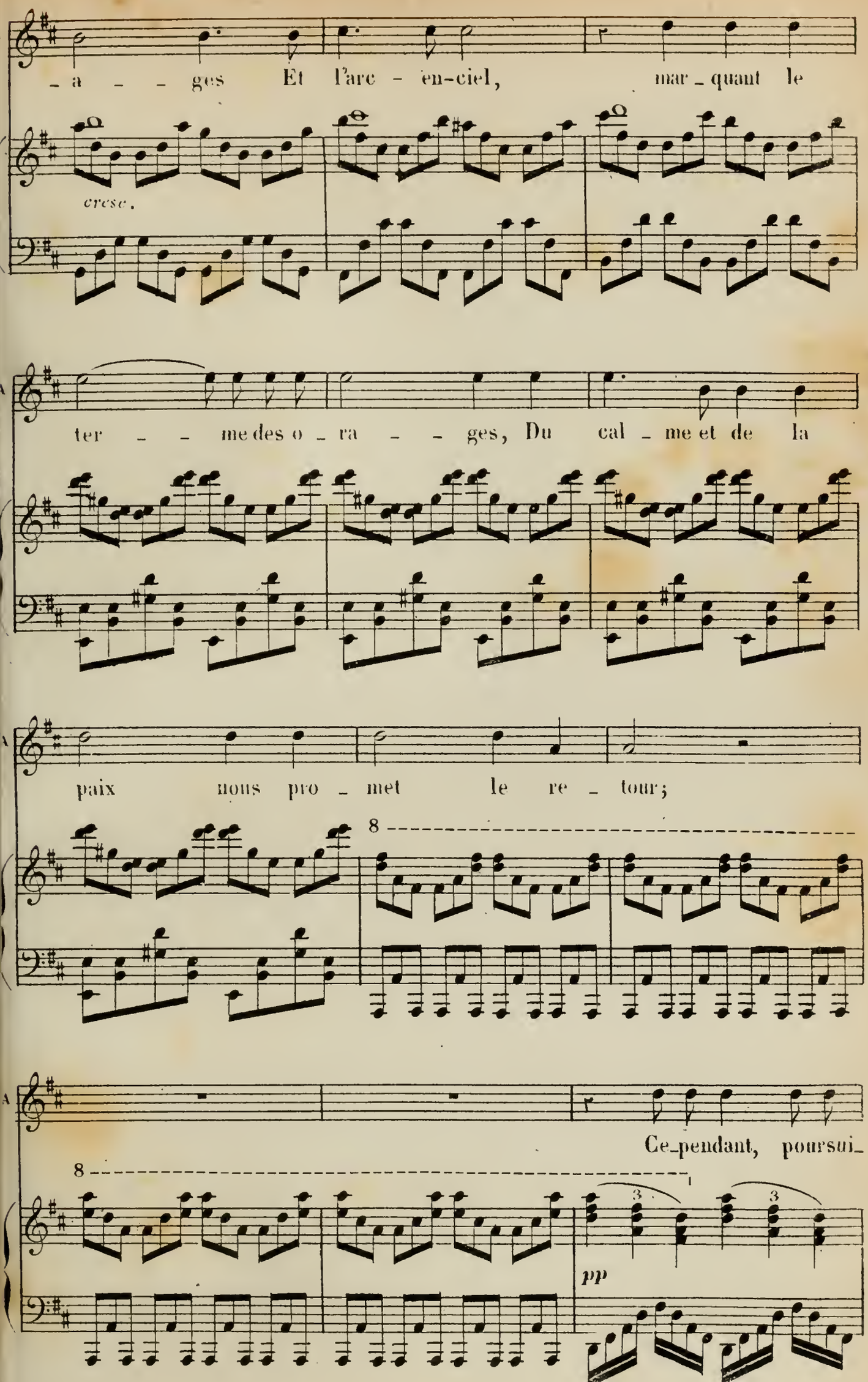
– a – – ges Et l'arc – en-ciel, mar – quant le
cresc.
ter – – me des o – ra – – ges, Du cal – me et de la
paix nous pro – met le re – tour;
8
Ce-pendant, poursui-
8
pp

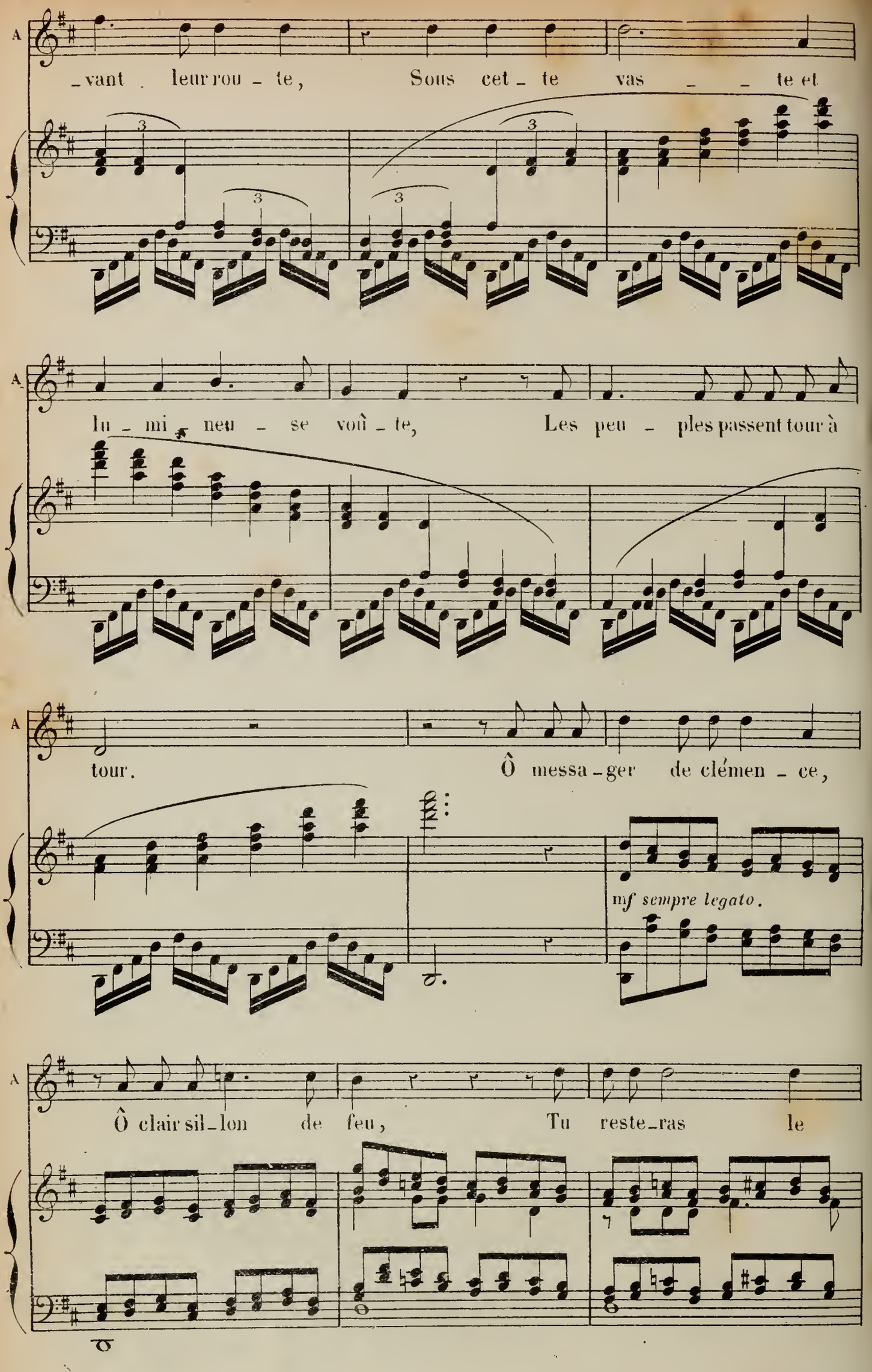
A
-vant leur rou - te, Sous cet - te vas - - te et
A
lu - mi - neu - se voû - te, Les peu - ples passent tour à
A
tour. Ô messa - ger de clémen - ce,
mf sempre legato.
A
Ô clair sil - lon de feu, Tu reste - ras le

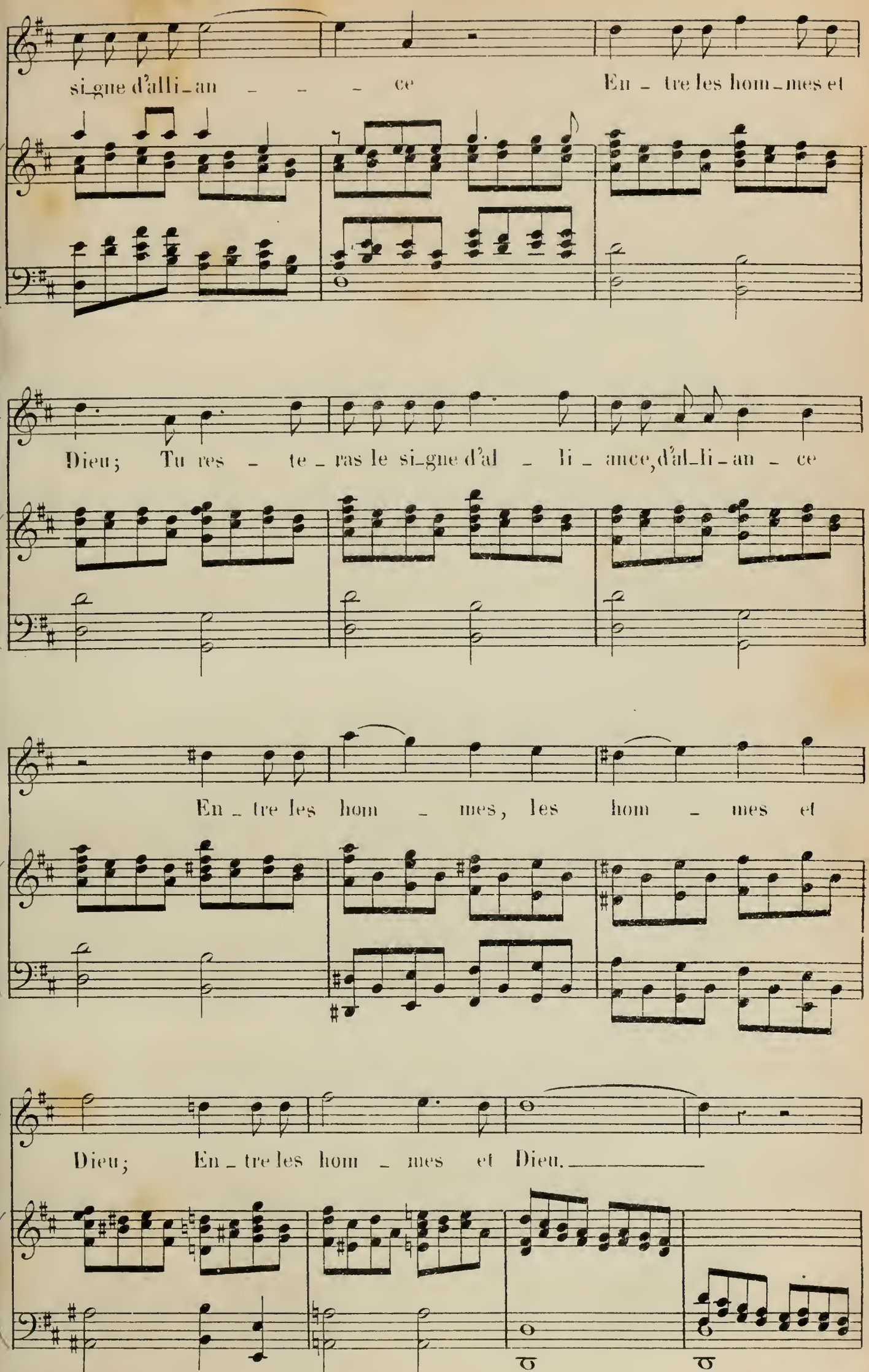
A
si_gne d'alli_an _ _ _ ce En _ tre les hom_mes et
A
Dieu; Tu res _ te _ ras le si_gne d'al _ li _ ance, d'al_li_an _ ce
A
En _ tre les hom _ mes, les hom _ mes et
A
Dieu; En _ tre les hom _ mes et Dieu.

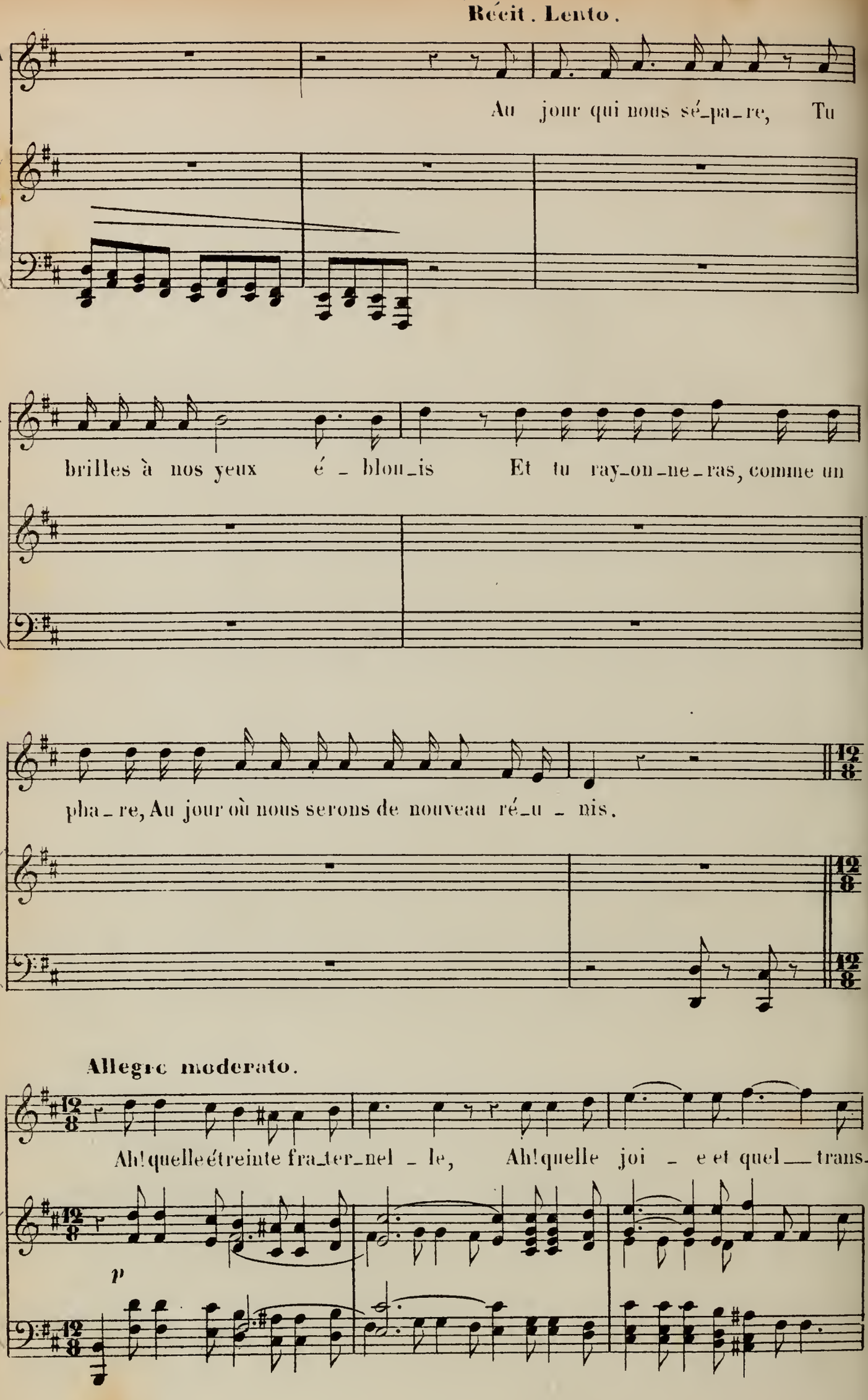
Récit. Lento.
A
Au jour qui nous sé_pa_re, Tu
A
brilles à nos yeux é_blou_is Et tu ray_on_ne_ras, comme un
A
pha_re, Au jour où nous serons de nouveau ré_u_nis.
12/8
Allegro moderato.
A
Ah! quelle étreinte fra_ter_nel_le, Ah! quelle joi_e et quel_trans_
p

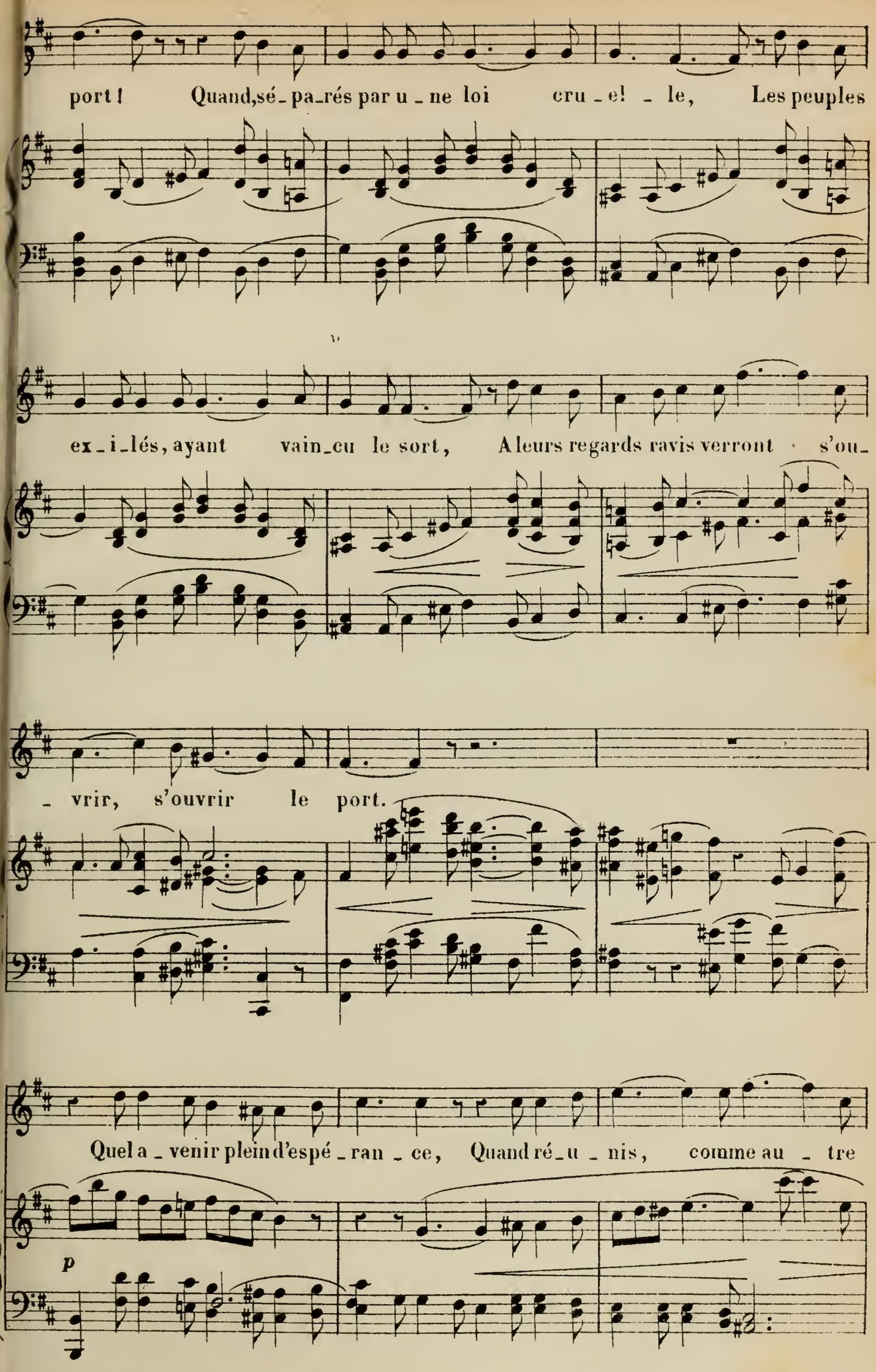
port ! Quand, sé_pa_rés par u_ne loi cru_el_le, Les peuples
ex_i_lés, ayant vain_cu le sort, A leurs regards ravis verront s'ou_
_vrir, s'ouvrir le port.
Quel a_venir plein d'espé_ran_ce, Quand ré_u_nis, comme au_tre
p

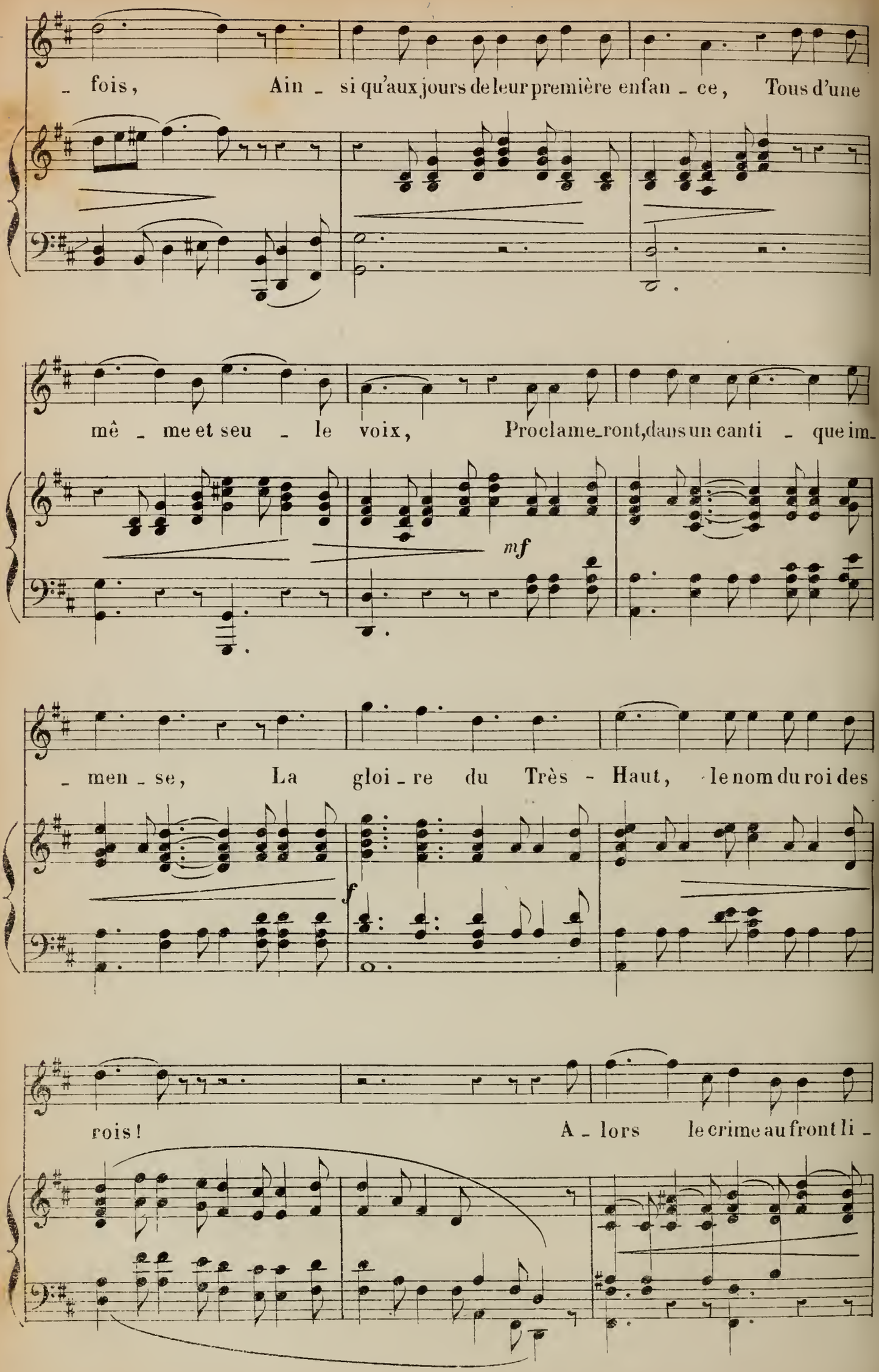
- fois, Ain - si qu'aux jours de leur première enfan - ce, Tous d'une
mê - me et seu - le voix, Proclame_ront, dans un canti - que im-
mf
- men - se, La gloi - re du Très - Haut, le nom du roi des
f
rois! A - lors le crime au front li -

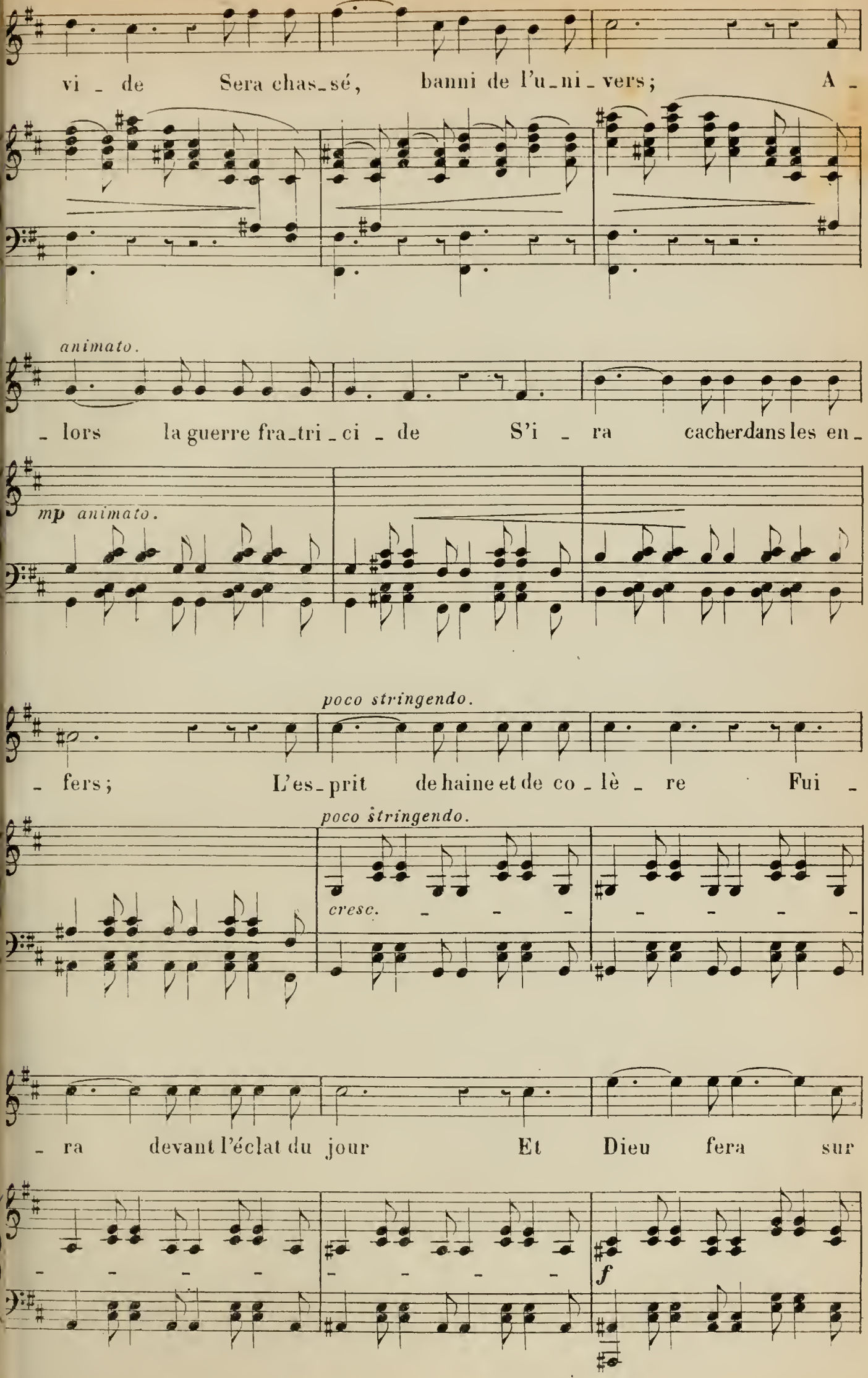
vi - de Sera chas-sé, banni de l'u-ni-vers; A -
animato.
- lors la guerre fra-tri-ci - de S'i - ra cacherdans les en -
mp animato.
poco stringendo.
- fers; L'es-prit de haine et de co-lè - re Fui -
poco stringendo.
cresc.
- ra devant l'éclat du jour Et Dieu fera sur
f

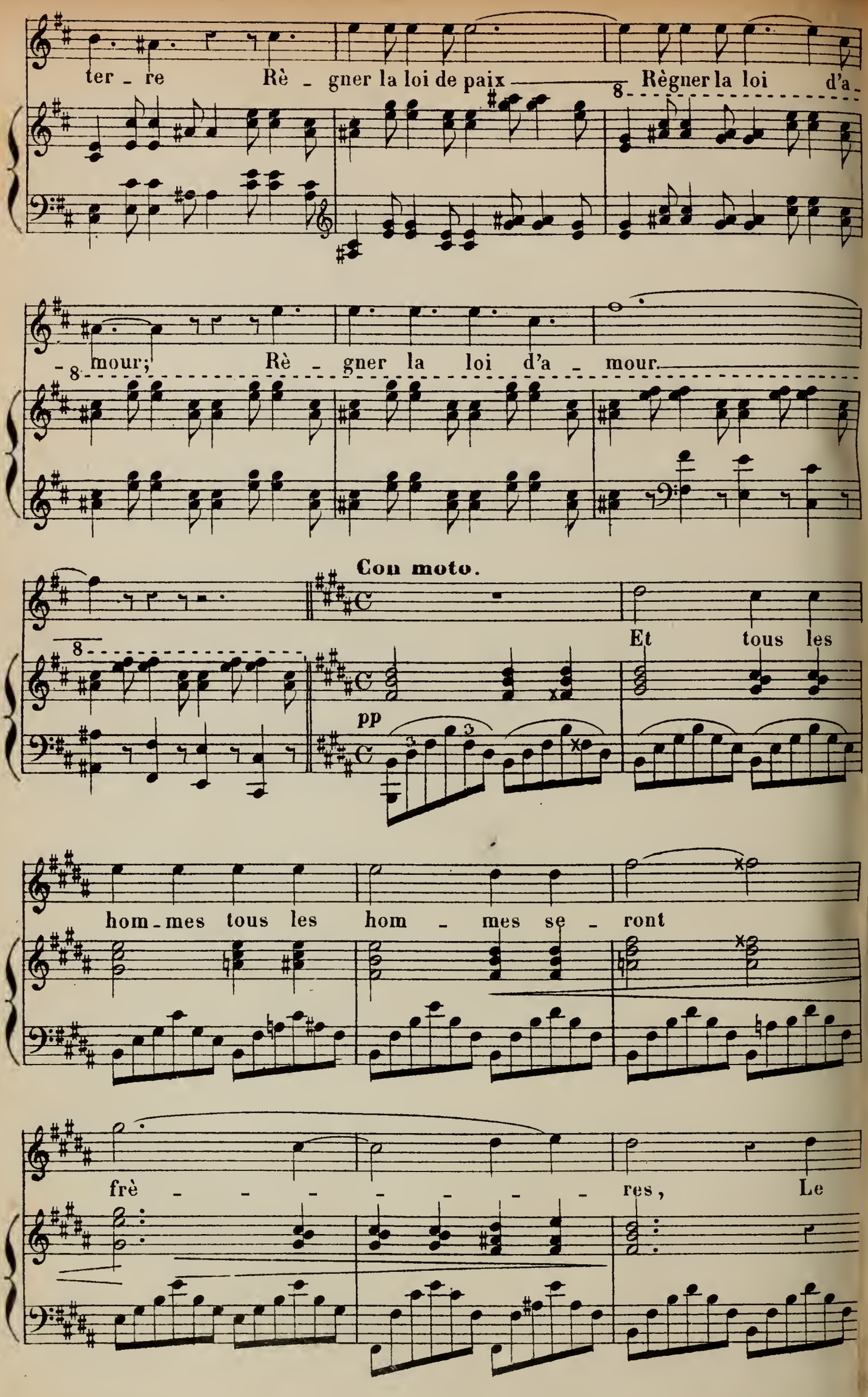
ter - re Rè - gner la loi de paix Règner la loi d'a -
mour; Rè - gner la loi d'a - mour.
Con moto.
pp
Et tous les
hom - mes tous les hom - mes se - ront
frè - - - - - - - res, Le

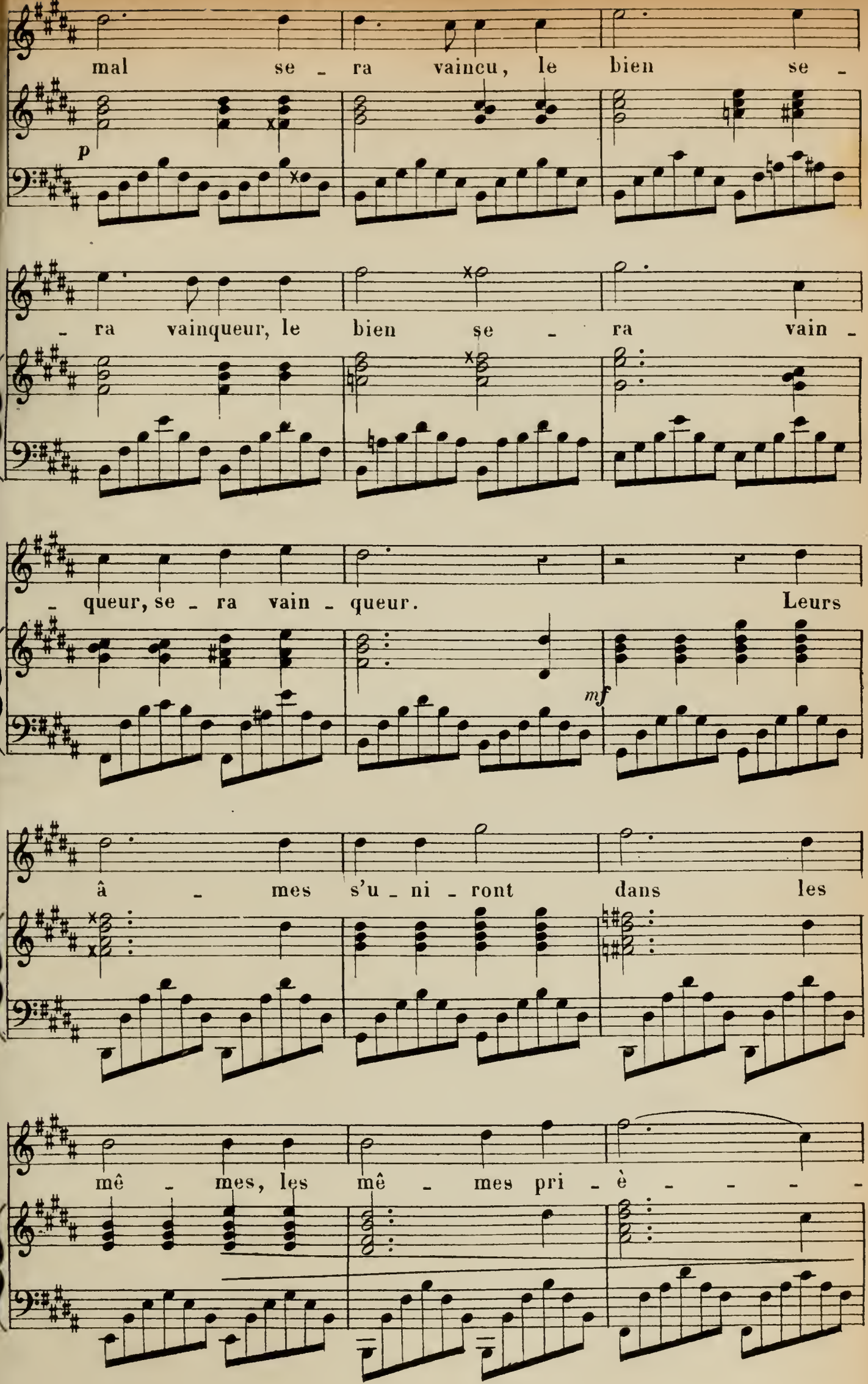
mal se - ra vaincu, le bien se -
p
- ra vainqueur, le bien se - ra vain -
- queur, se - ra vain - queur. Leurs
mf
â - mes s'u - ni - ront dans les
mê - mes, les mê - mes pri - è - - - -

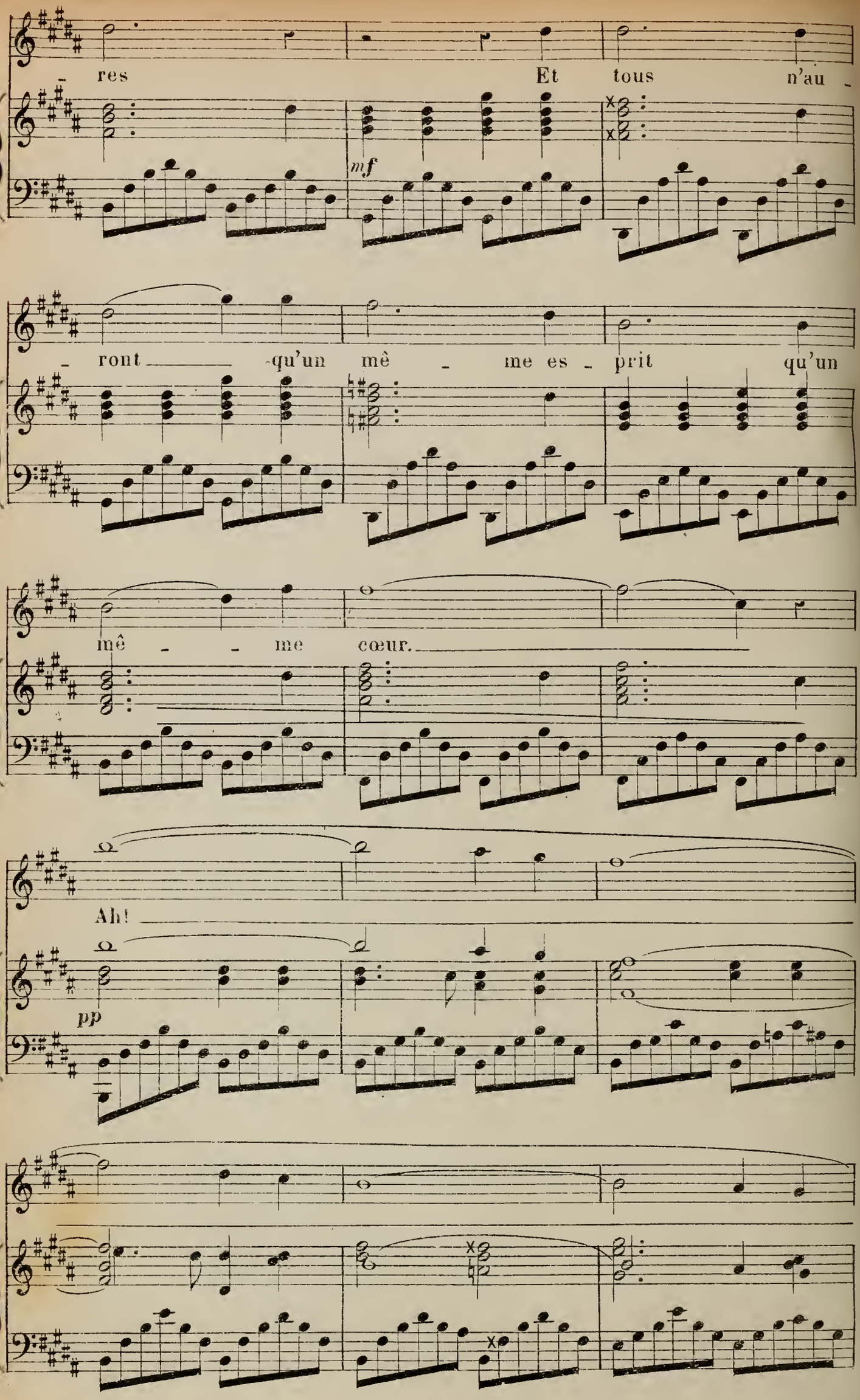
res
Et tous n'au -
mf
ront qu'un mê - me es - prit qu'un
mê - me cœur.
Ah!
pp

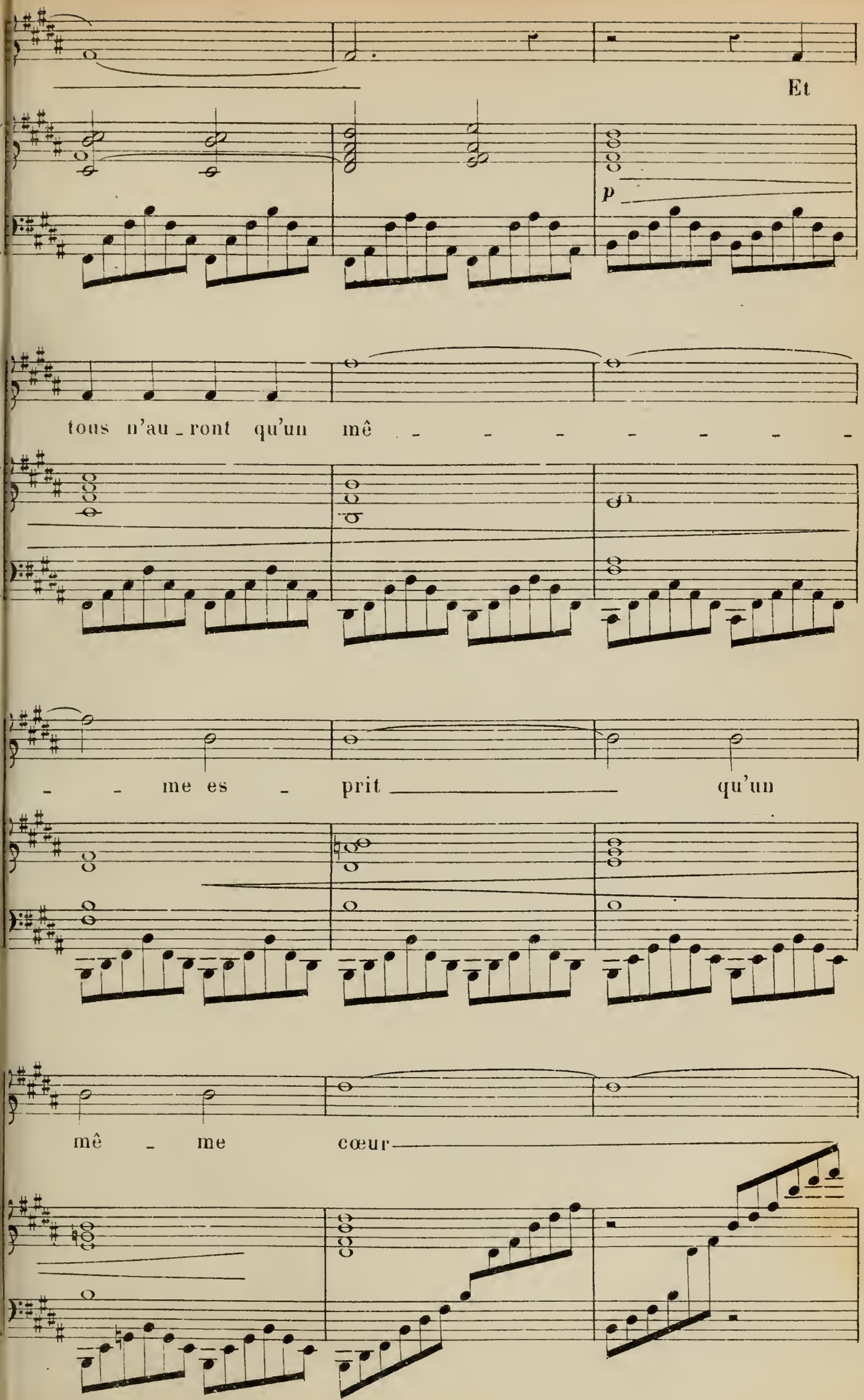
Et
p
tous n'au_ront qu'un mê _ _ _ _ _ _ _ _
_ _ me es _ prit _____ qu'un
mê _ me cœur _____

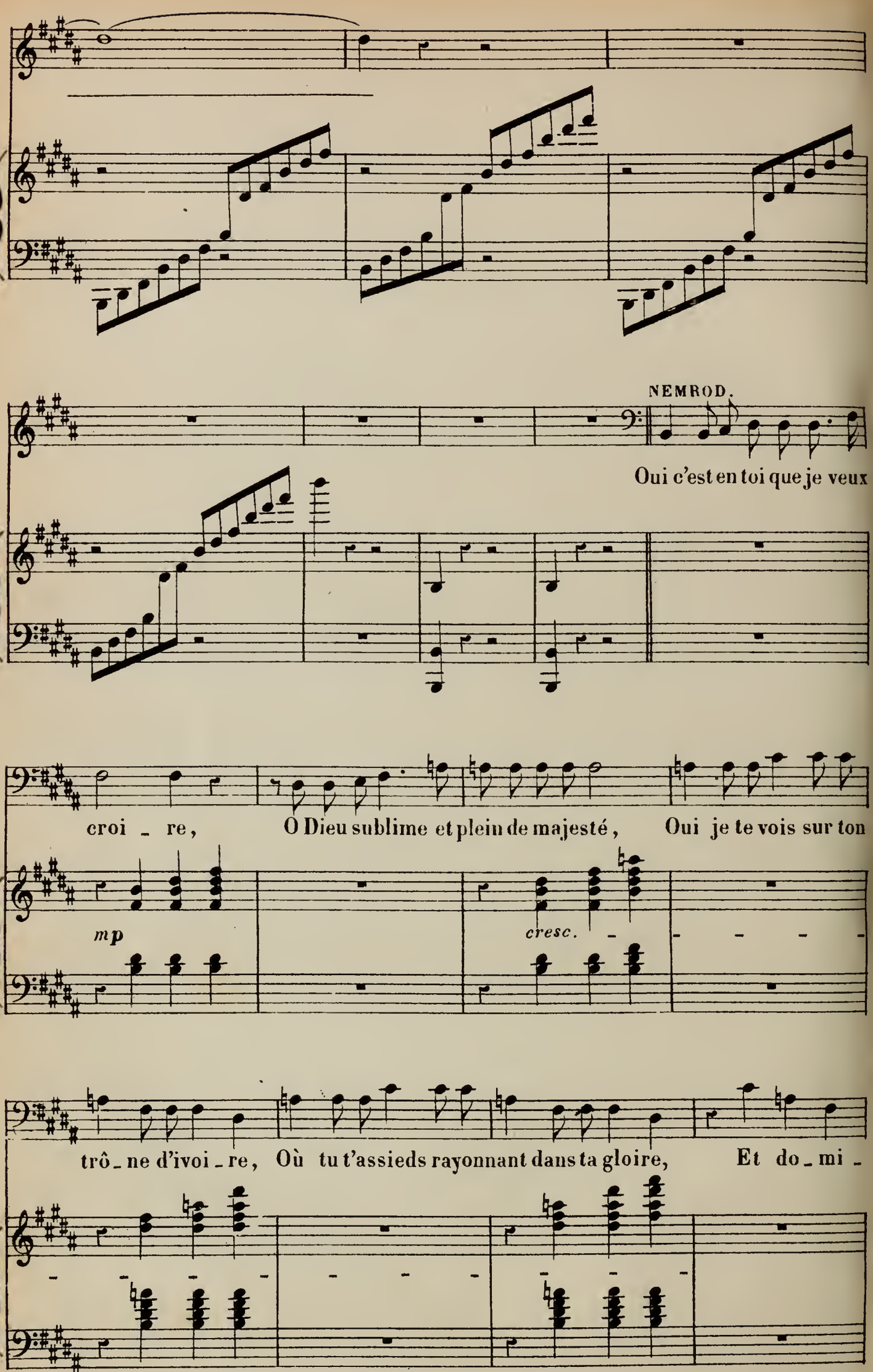
NEMROD.
Oui c'est en toi que je veux
croi - re, O Dieu sublime et plein de majesté, Oui je te vois sur ton
mp
cresc.
trô - ne d'ivoi - re, Où tu t'assieds rayonnant dans ta gloire, Et do - mi -

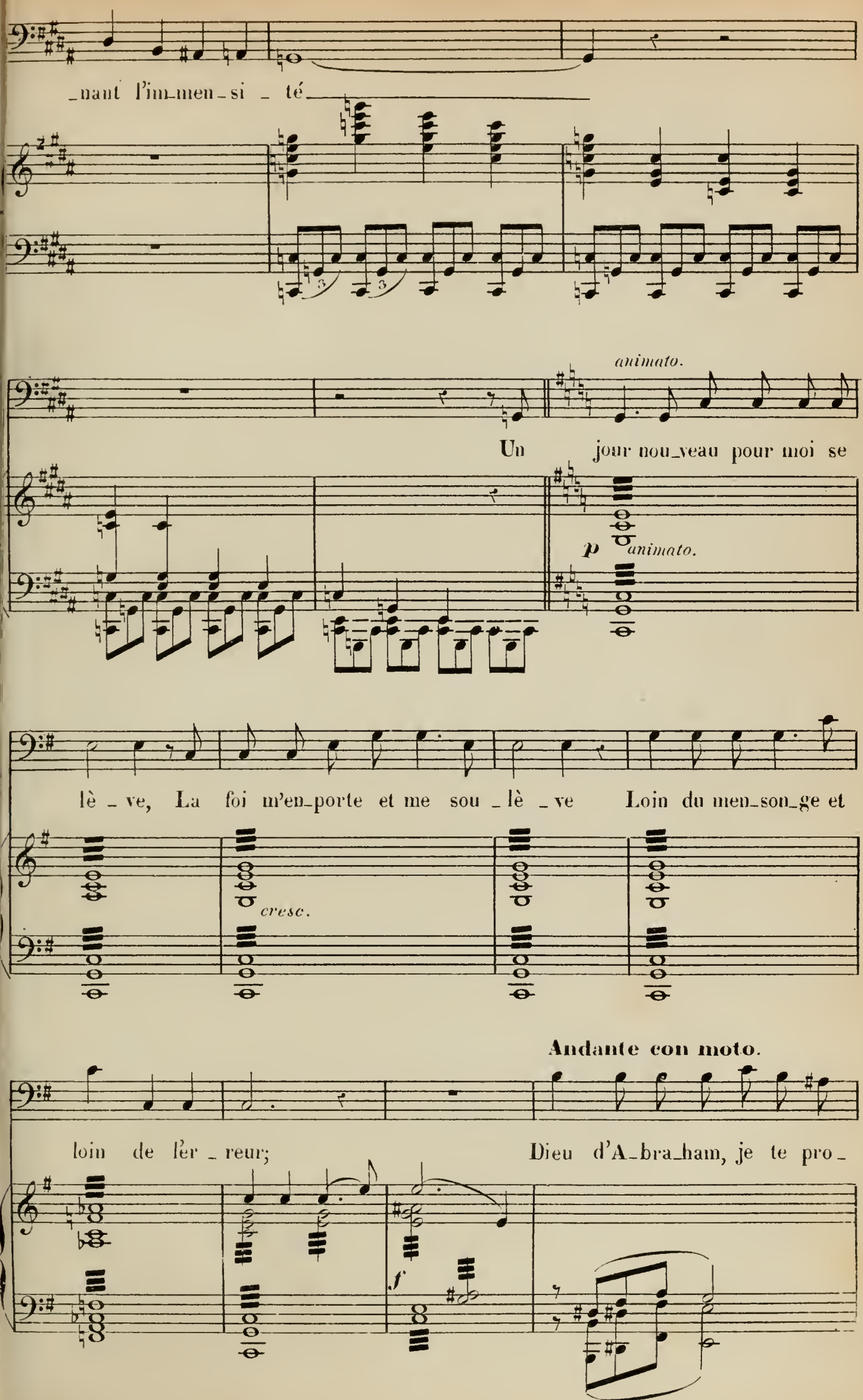
_nant l'im_men_si _ té
animato.
Un jour nou_veau pour moi se
p
animato.
lè _ ve, La foi m'en_porte et me sou _ lè _ ve Loin du men_son_ge et
cresc.
Andante con moto.
loin de l'er _ reur; Dieu d'A_bra_ham, je te pro_
f

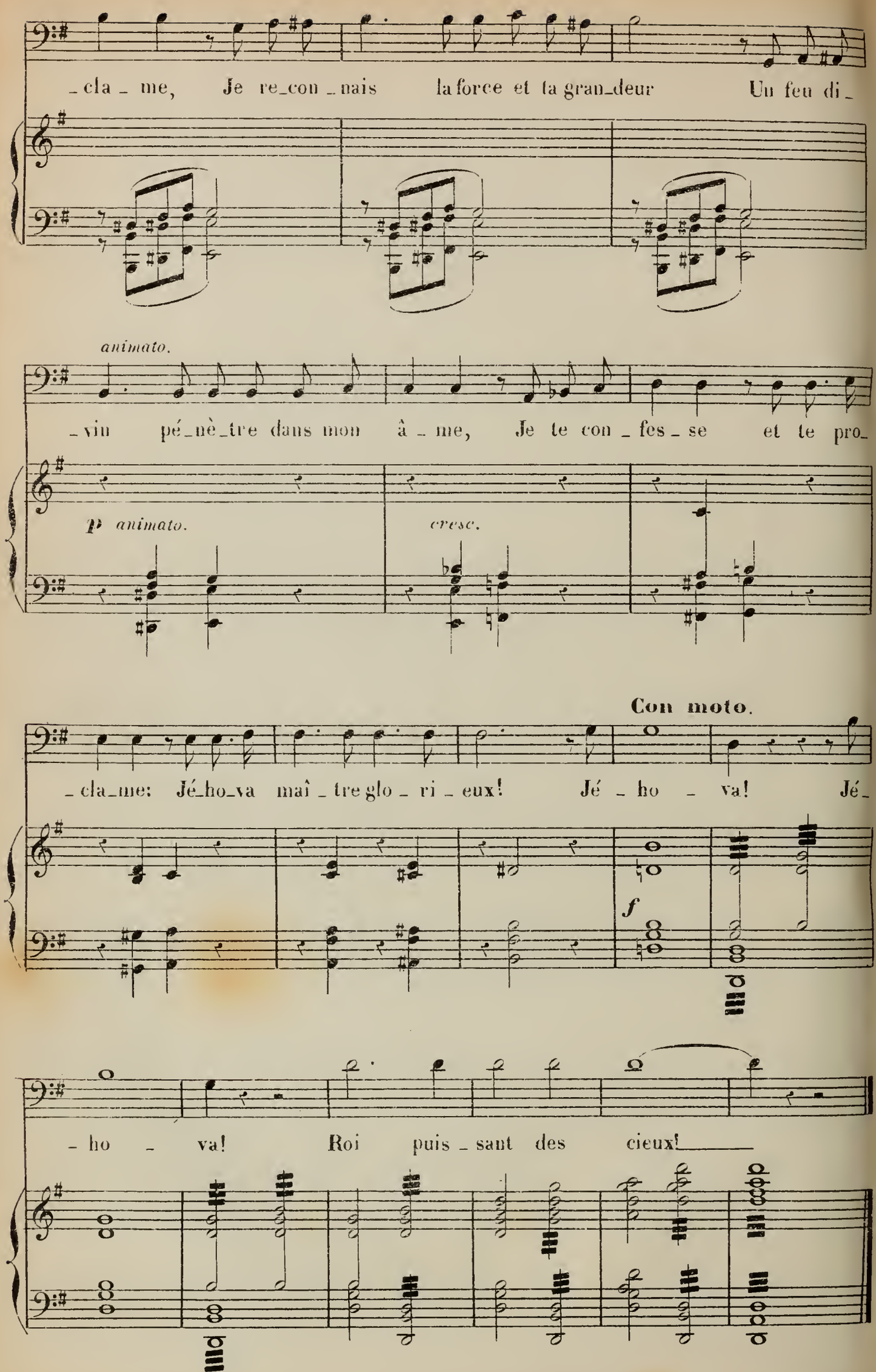
_cla_me, Je re_con_nais la force et ta gran_deur Un feu di_
animato.
_vin pé_nè_tre dans mon â_me, Je te con_fes_se et te pro_
p animato.
cresc.
Con moto.
_cla_me: Jé_ho_va maî_tre glo_ri_eux! Jé_ho_va! Jé_
f
_ho_va! Roi puis_sant des cieux!

4me TABLEAU.

La scène est divisée en trois parties dans le sens de sa hauteur. Au milieu la terre, avec le decor du tableau précédent. Dans la partie supérieure le trône de l'éternel entouré de toutes les puissances célestes. En bas la gehenne; Satan assis sur son trône est entouré de toutes les puissances infernales.

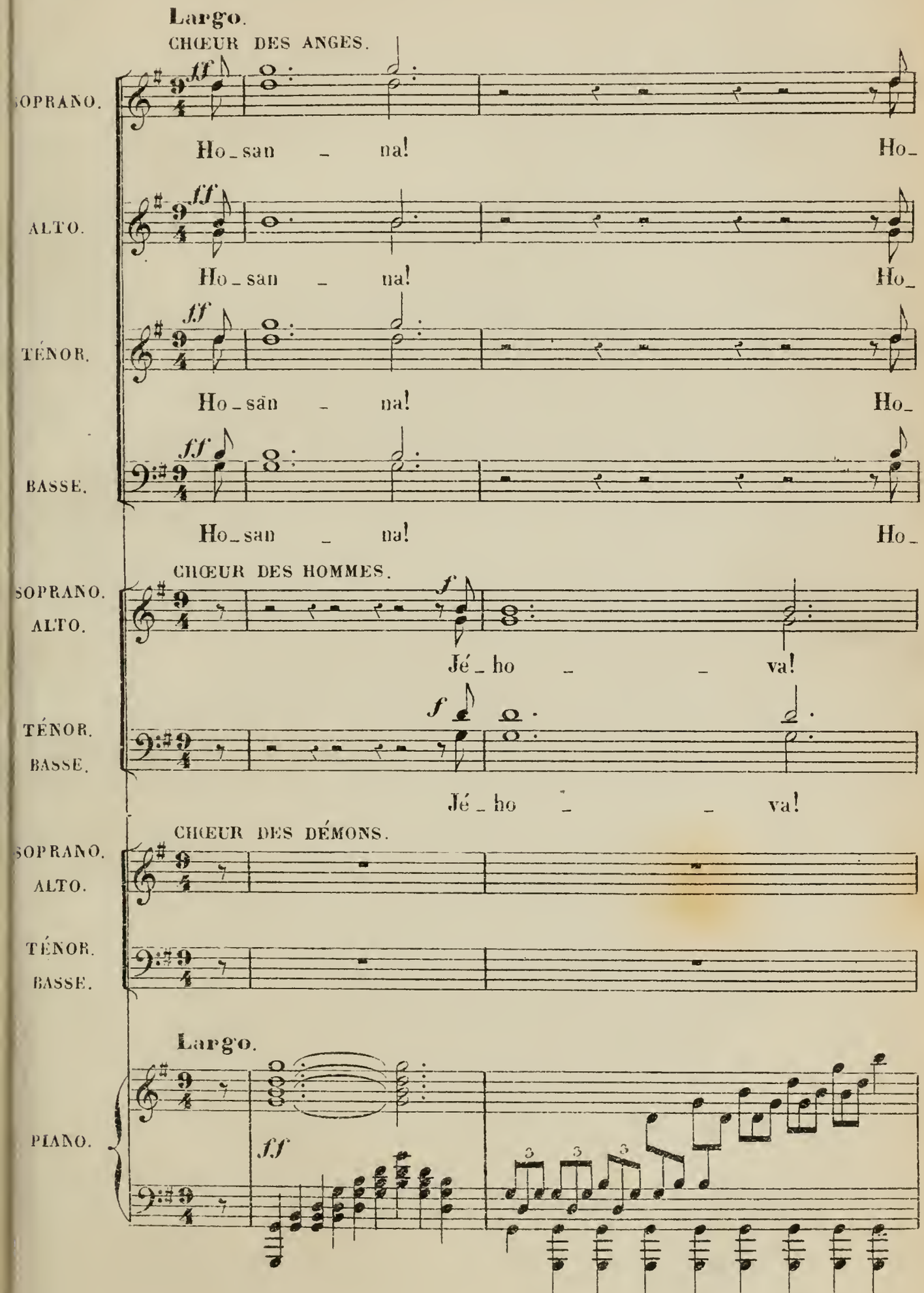

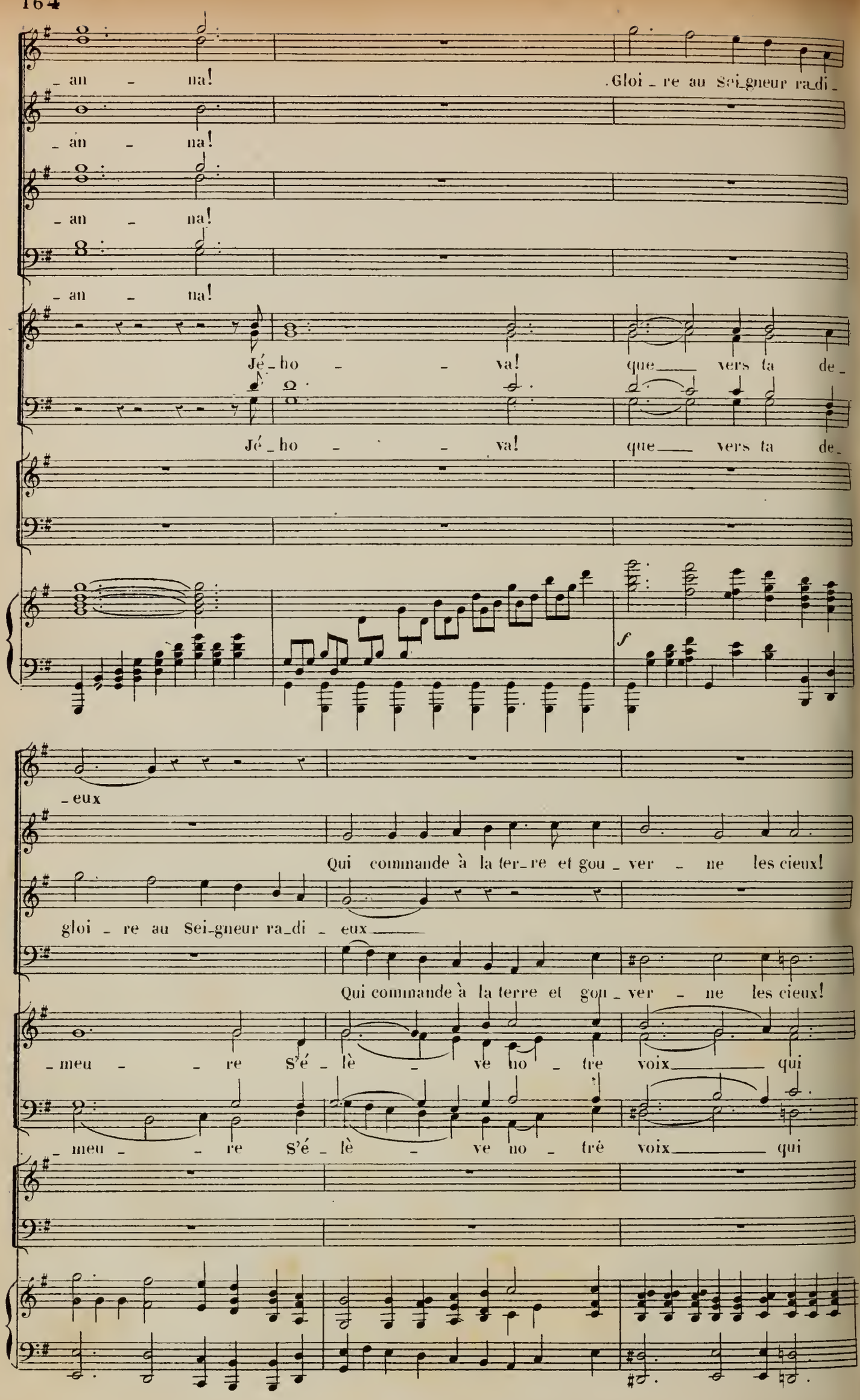
_an _ na!
Gloi _ re au Sei_gneur ra_di _
_an _ na!
_an _ na!
_an _ na!
Jé _ ho _ _ va! que_ vers ta de _
Jé _ ho _ _ va! que_ vers ta de _
f
_eux
Qui commande à la ter_re et gou _ ver _ ne les cieux!
gloi _ re au Sei_gneur ra_di _ eux_
Qui commande à la terre et gou _ ver _ ne les cieux!
_meu _ _ re S'é _ lè _ ve no _ tre voix_ qui
_meu _ _ re S'é _ lè _ ve no _ tre voix_ qui

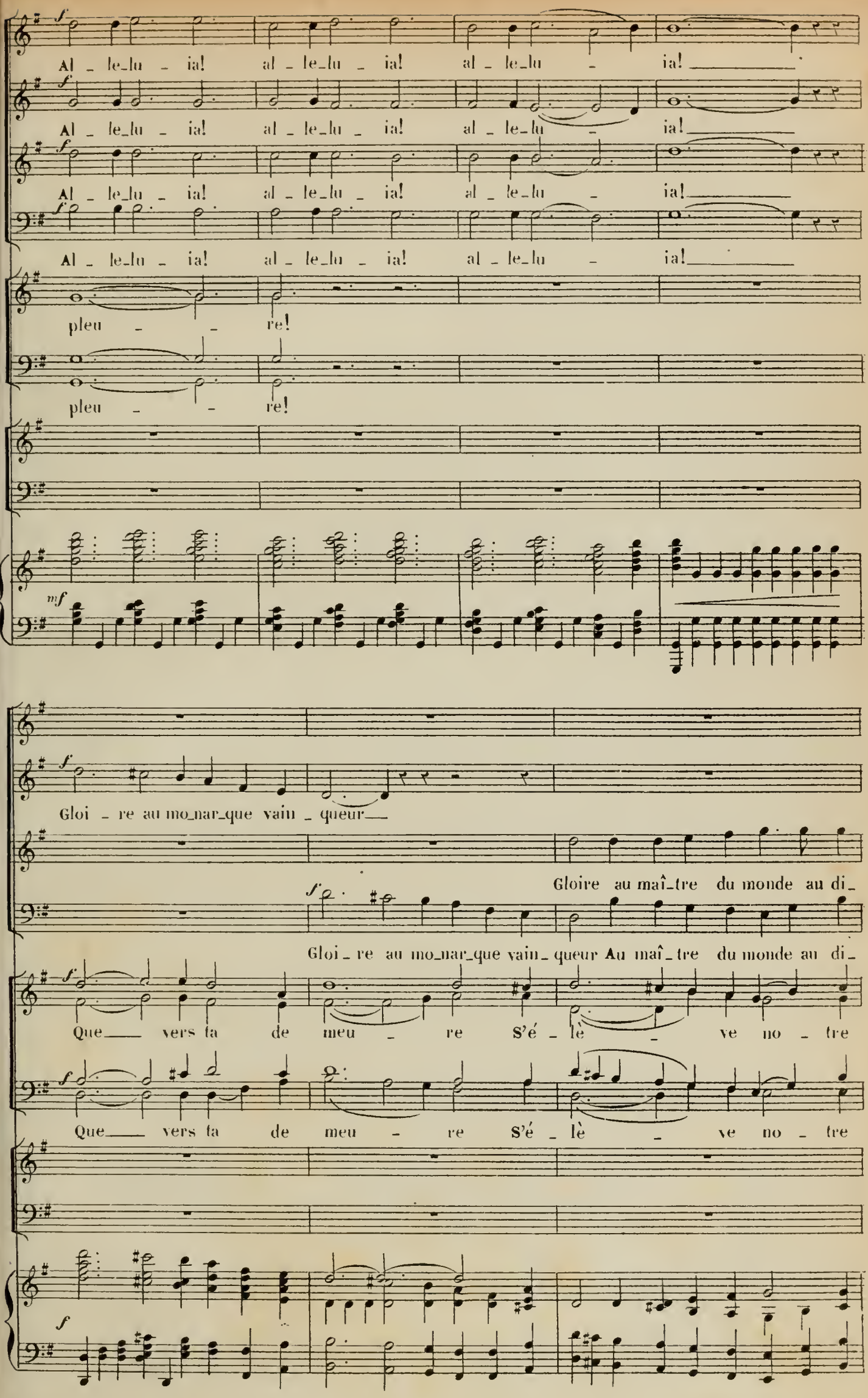
Al _ le_lu _ ia! al _ le_lu _ ia! al _ le_lu _ ia!
Al _ le_lu _ ia! al _ le_lu _ ia! al _ le_lu _ ia!
Al _ le_lu _ ia! al _ le_lu _ ia! al _ le_lu _ ia!
Al _ le_lu _ ia! al _ le_lu _ ia! al _ le_lu _ ia!
pleu _ _ re!
pleu _ _ re!
Gloi _ re au mo_nar_que vain _ queur
Gloire au maî_tre du monde au di_
Gloi _ re au mo_nar_que vain _ queur Au maî _ tre du monde au di_
Que vers ta de meu _ re S'é _ lè _ ve no _ tre
Que vers ta de meu _ re S'é _ lè _ ve no _ tre

f

Al - le-lu - ia! al - le-lu - ia! Al - le-lu - -

Al - le-lu - ia! al - le-lu - ia! Al - le-lu - -

vin cré a teur! Al - le-lu - ia! al - le-lu - ia! Al - le-lu - -

vin cré a teur! Al - le-lu - ia! al - le-lu - ia! Al - le-lu - -

voix qui pleu - re!

voix qui pleu - re!

mf

- ia! Gloi-re au Seigneur radi - eux,

- ia! Qui commande à la ter-re et gou

- ia! Gloi-re au Seigneur radi - eux

- ia! Qui commande à la ter-re et gou

Que vers ta de-meu - re S'é - lè - ve no tre

Que vers ta de - meu - re S'é - lè - ve no tre

f

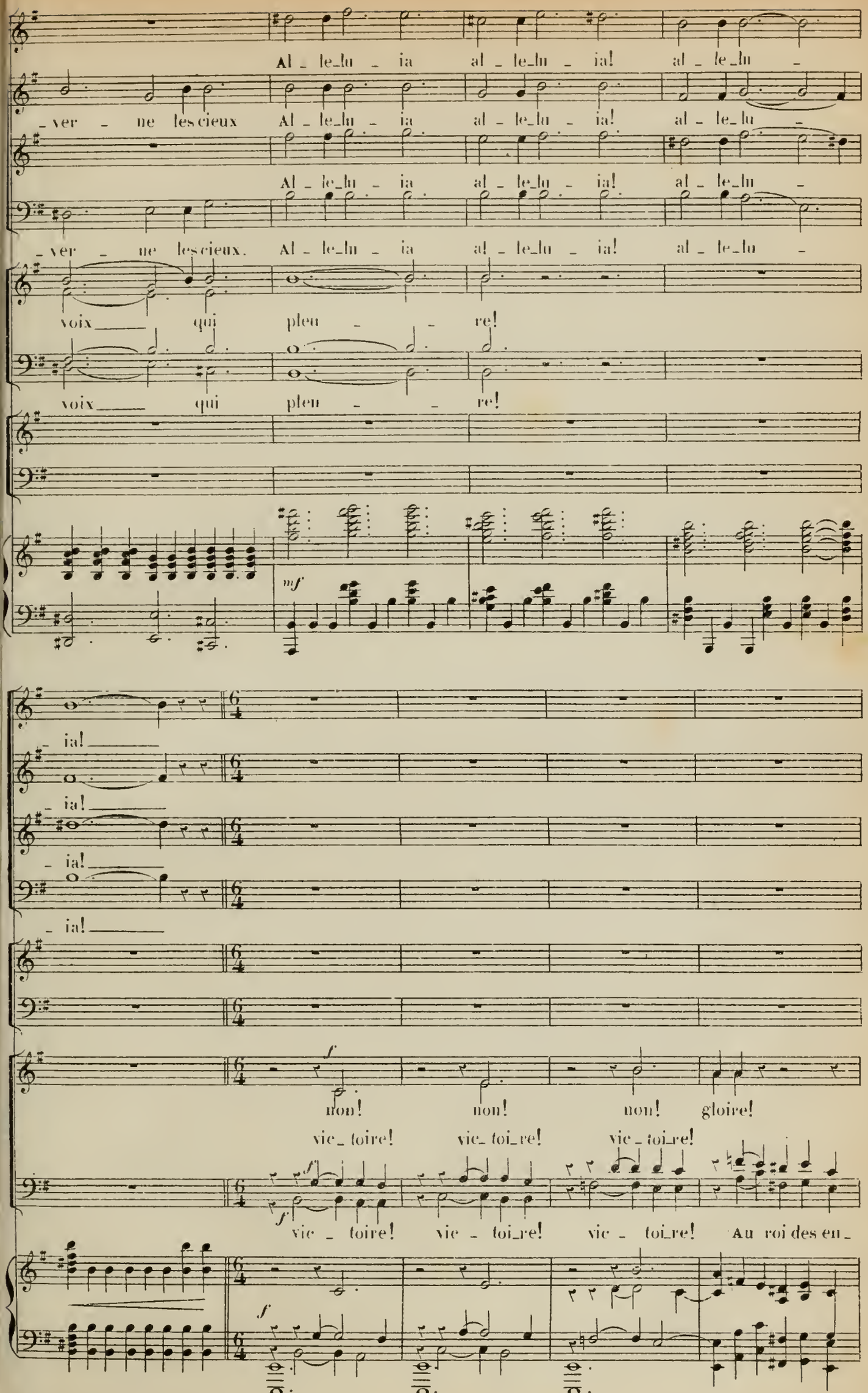
Al_le_lu_ia al_le_lu_ia! al_le_lu_
_ver_ne les cieux Al_le_lu_ia al_le_lu_ia! al_le_lu_
Al_le_lu_ia al_le_lu_ia! al_le_lu_
_ver_ne les cieux. Al_le_lu_ia al_le_lu_ia! al_le_lu_
voix qui pleu_re!
voix qui pleu_re!
mf
_ia!
_ia!
_ia!
_ia!
f
non! non! non! gloire!
vic_toire! vic_toi_re! vic_toi_re!
f
vic_toire! vic_toi_re! vic_toi_re! Au roi des en_
f

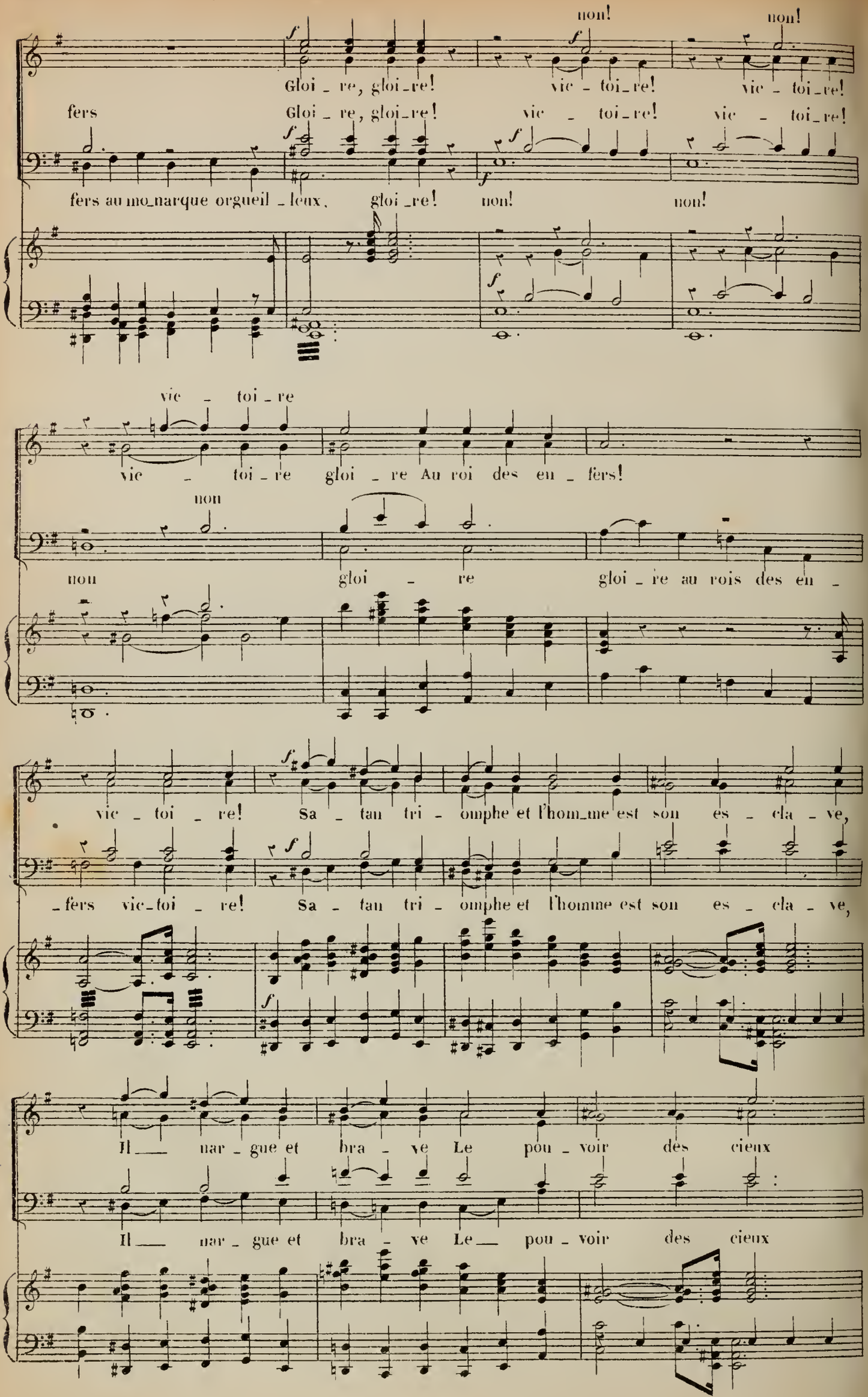
non!
non!
Gloi - re, gloi-re!
vic - toi-re!
vic - toi-re!
fers
Gloi - re, gloi-re!
vic - toi-re!
vic - toi-re!
fers au mo-narque orgueil - leux,
gloi-re!
non!
non!
vic - toi - re
vic - toi - re
gloi - re
Au roi des en - fers!
non
non
gloi - re
gloi - re au rois des en -
vic - toi - re!
Sa - tan tri - omphe et l'hom-me est son es - cla - ve,
-fers vic-toi - re!
Sa - tan tri - omphe et l'homme est son es - cla - ve,
Il — nar - gue et bra - ve
Le pou - voir des cieux
Il — nar - gue et bra - ve
Le — pou - voir des cieux

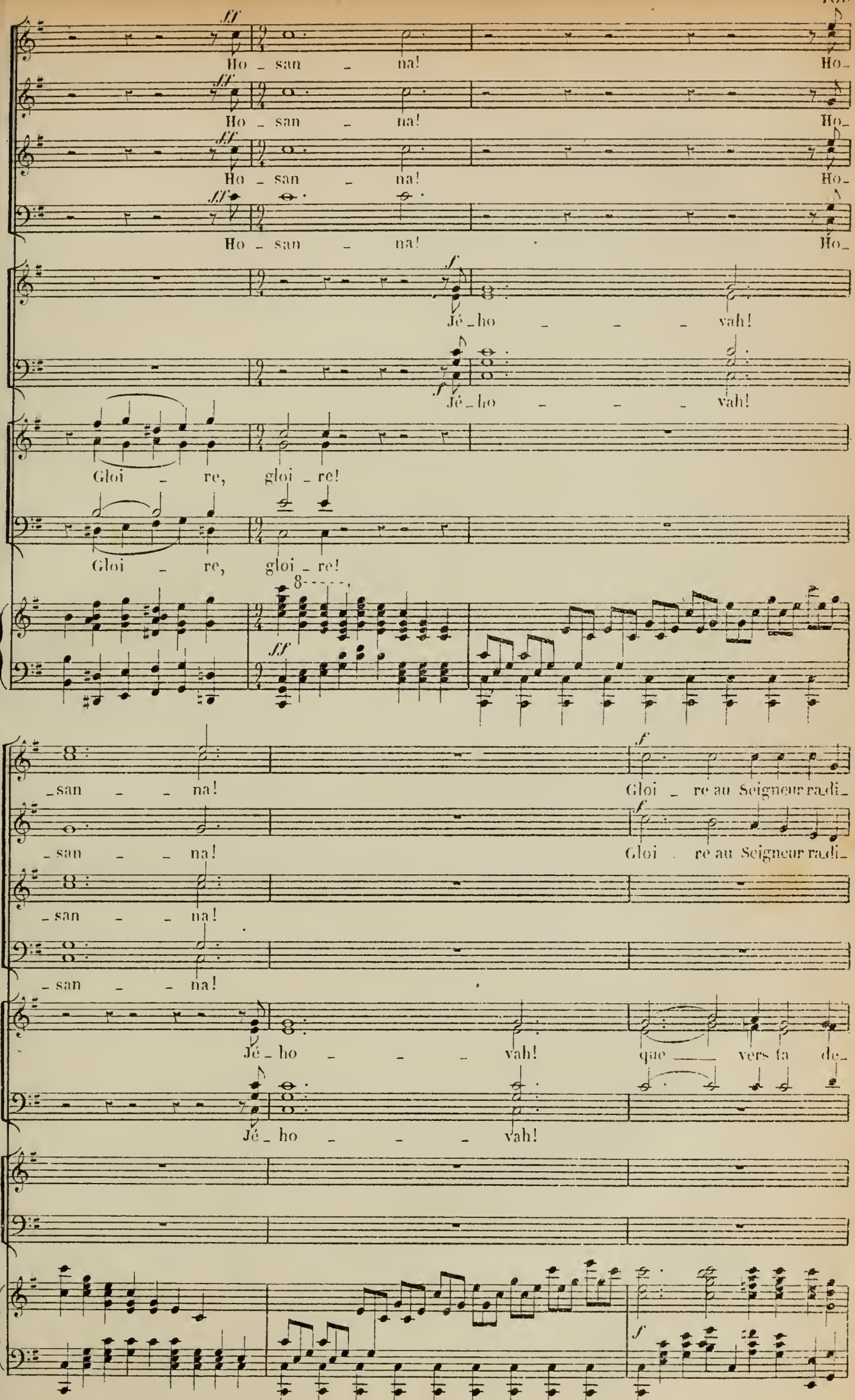
ff
Ho - san - na!
Ho-
f
Jé - ho - - - vah!
Gloi - re, gloi - re!
8
-san - - na!
Gloi - re au Seigneur ra-di-
que — vers ta de-

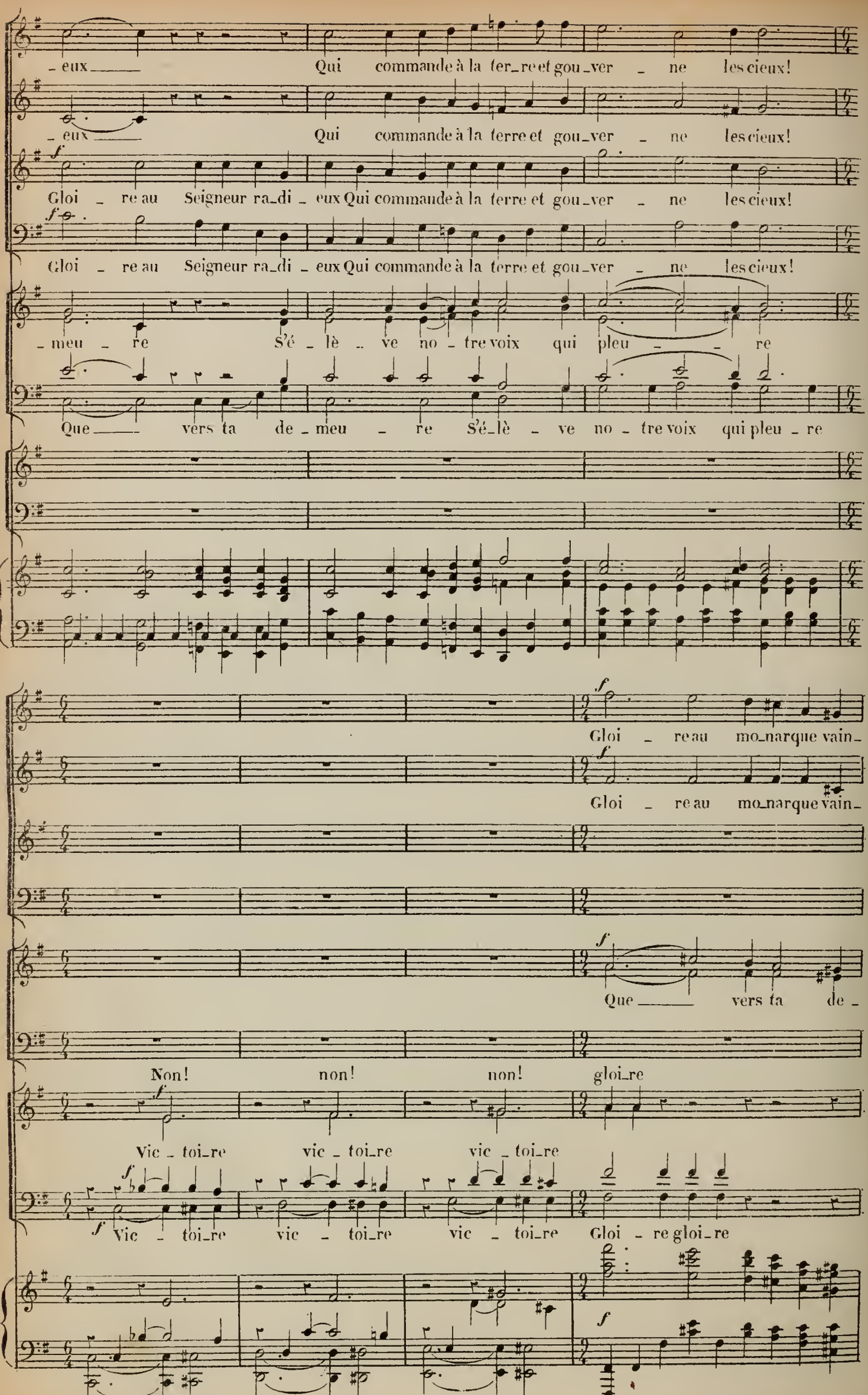
- eux Qui commande à la ter_re et gou_ver - ne les cieux!
- eux Qui commande à la terre et gou_ver - ne les cieux!
Gloi - re au Seigneur ra_di - eux Qui commande à la terre et gou_ver - ne les cieux!
Gloi - re au Seigneur ra_di - eux Qui commande à la terre et gou_ver - ne les cieux!
- meu - re S'é - lè - ve no - tre voix qui pleu - - re
Que - vers ta de - meu - re S'é_lè - ve no - tre voix qui pleu - re
Gloi - re au mo_narque vain_
Gloi - re au mo_narque vain_
Que - vers ta de -
Non! non! non! gloi_re
Vic - toi_re vic - toi_re vic - toi_re
Vic - toi_re vic - toi_re vic - toi_re Gloi - re gloi_re

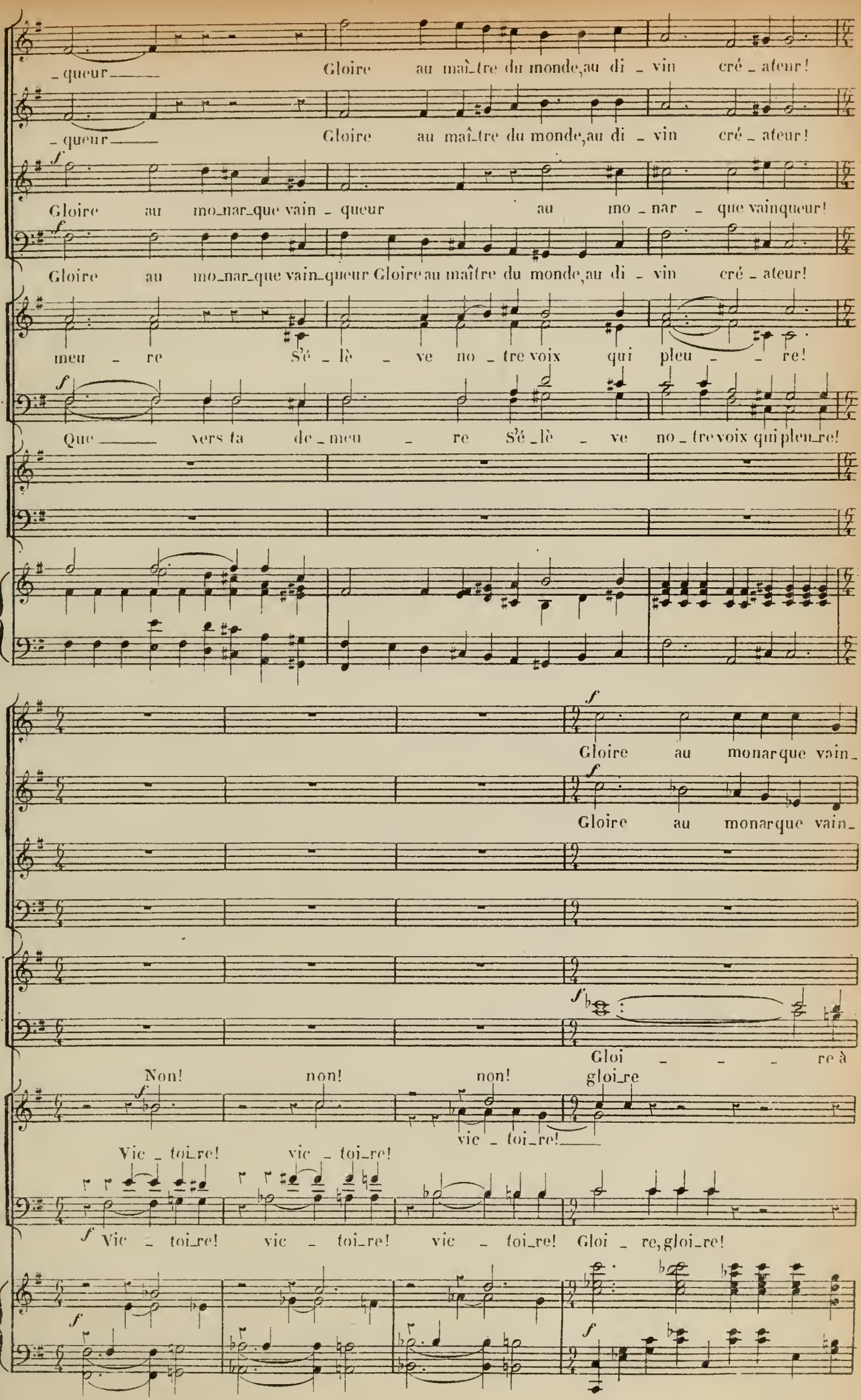
queur
Gloire au maî_tre du monde, au di_vin cré_ateur!
queur
Gloire au maî_tre du monde, au di_vin cré_ateur!
Gloire au mo_nar_que vain_queur au mo_nar_que vainqueur!
Gloire au mo_nar_que vain_queur Gloire au maître du monde, au di_vin cré_ateur!
meu_re S'é_lè_ve no_tre voix qui pleu_re!
Que vers ta de_meu_re S'é_lè_ve no_tre voix qui pleu_re!
Gloire au monarque vain_
Gloire au monarque vain_
Gloi_re à
Non! non! non! gloi_re
vic_toi_re!
Vic_toi_re! vic_toi_re!
Vic_toi_re! vic_toi_re! vic_toi_re! Gloi_re, gloi_re!

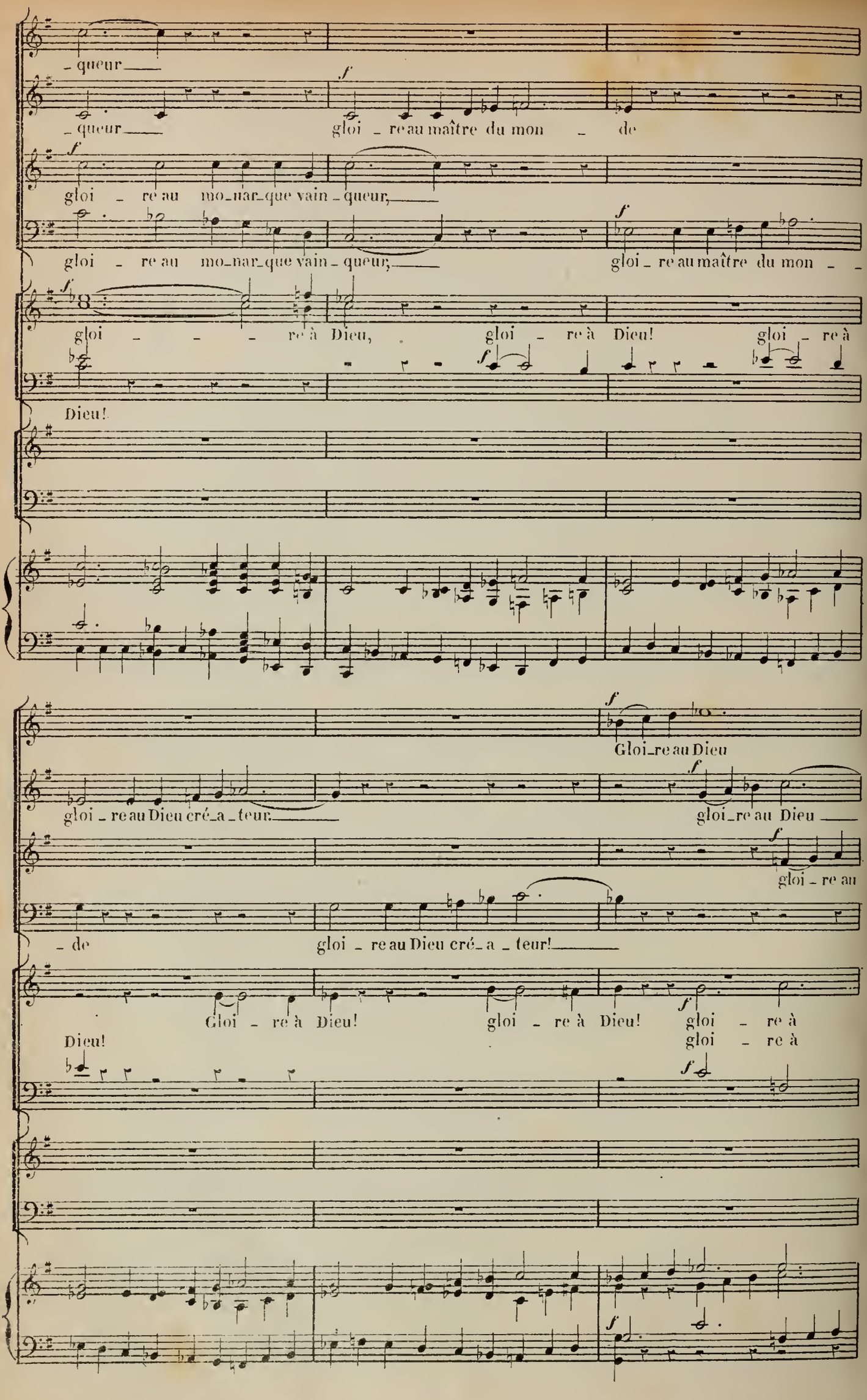
- queur
- queur
gloi - re au maître du mon - de
gloi - re au mo-nar-que vain - queur,
gloi - re au mo-nar-que vain - queur,
gloi - re au maître du mon - -
gloi - - - re à Dieu, gloi - re à Dieu! gloi - re à
Dieu!
Gloi-re au Dieu
gloi - re au Dieu cré-a - teur.
gloi-re au Dieu
gloi - re au
- de
gloi - re au Dieu cré-a - teur!
Gloi - re à Dieu! gloi - re à Dieu! gloi - re à
Dieu!
gloi - re à

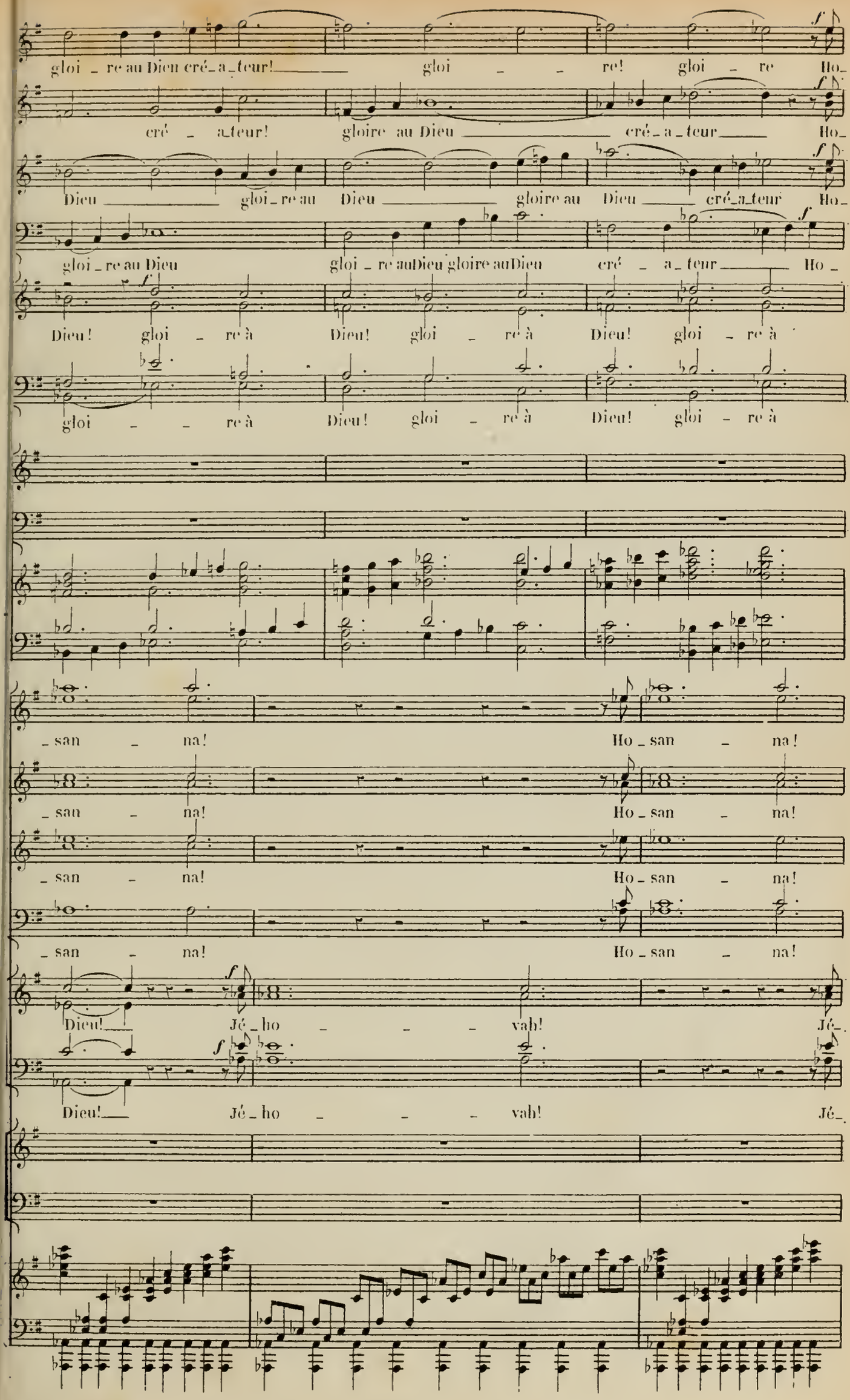
gloi _ re au Dieu cré_a_teur! gloi _ _ re! gloi _ re Ho_
cré _ a_teur! gloire au Dieu cré_a_teur Ho_
Dieu gloi_re au Dieu gloire au Dieu cré_a_teur Ho_
gloi_re au Dieu gloi _ re au Dieu gloire au Dieu cré _ a_teur Ho _
Dieu! gloi _ re à Dieu! gloi _ re à Dieu! gloi _ re à
gloi _ _ re à Dieu! gloi _ re à Dieu! gloi _ re à
_san _ na! Ho _ san _ na!
_san _ na! Ho _ san _ na!
_san _ na! Ho _ san _ na!
_san _ na! Ho _ san _ na!
Dieu! Jé _ ho _ _ _ vah! Jé_
Dieu! Jé _ ho _ _ _ vah! Jé_

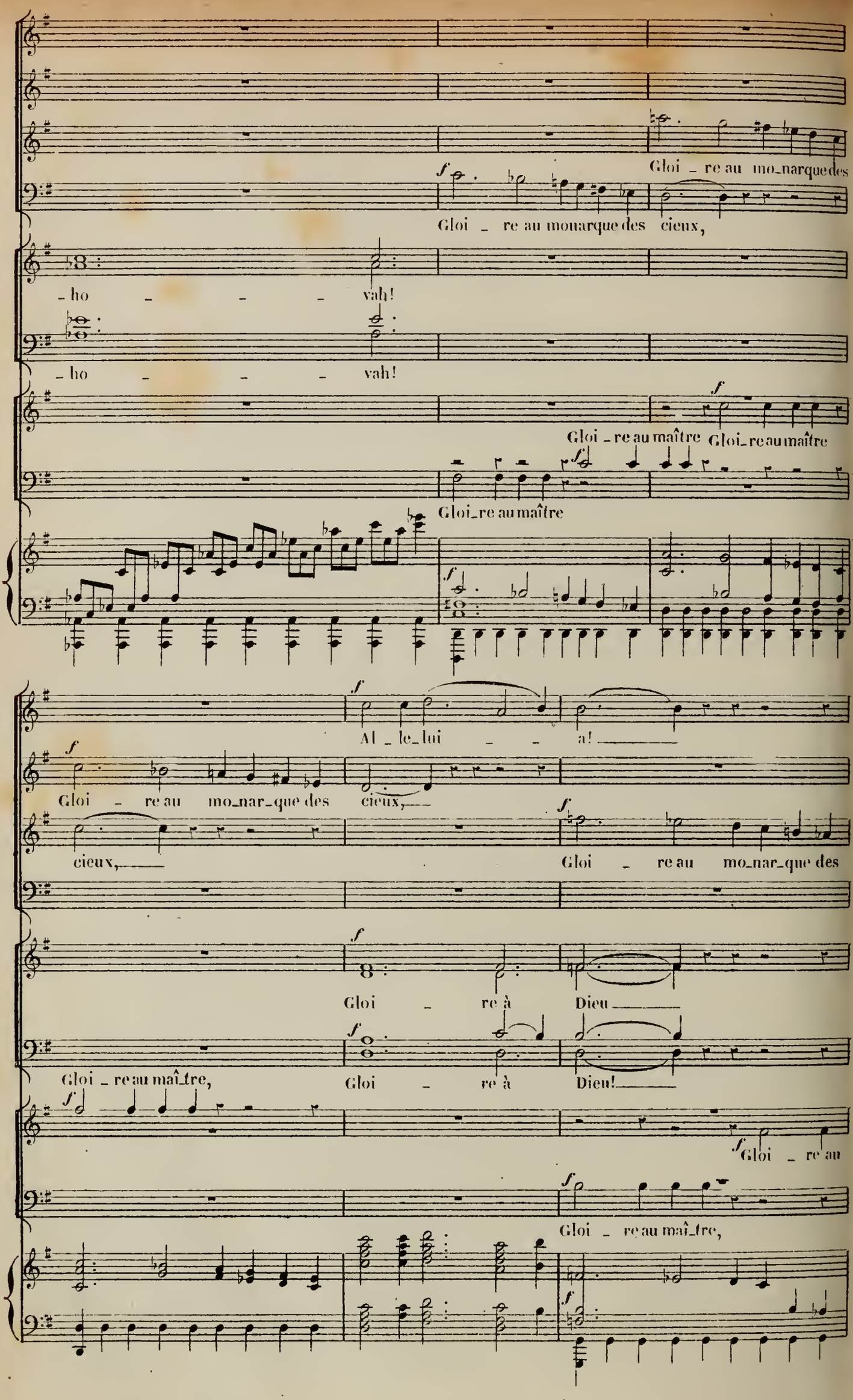
Gloi _ re au mo_narque des
Gloi _ re au monarque des cieux,
_ ho _ _ _ vah!
_ ho _ _ _ vah!
Gloi _ re au maître Gloi_re au maître
Gloi_re au maître
Al _ le_lui _ _ a!
Gloi _ re au mo_nar_que des cieux,
cieux,
Gloi _ re au mo_nar_que des
Gloi _ re à Dieu
Gloi _ re au maître,
Gloi _ re à Dieu!
Gloi _ re au
Gloi _ re au maî_tre,

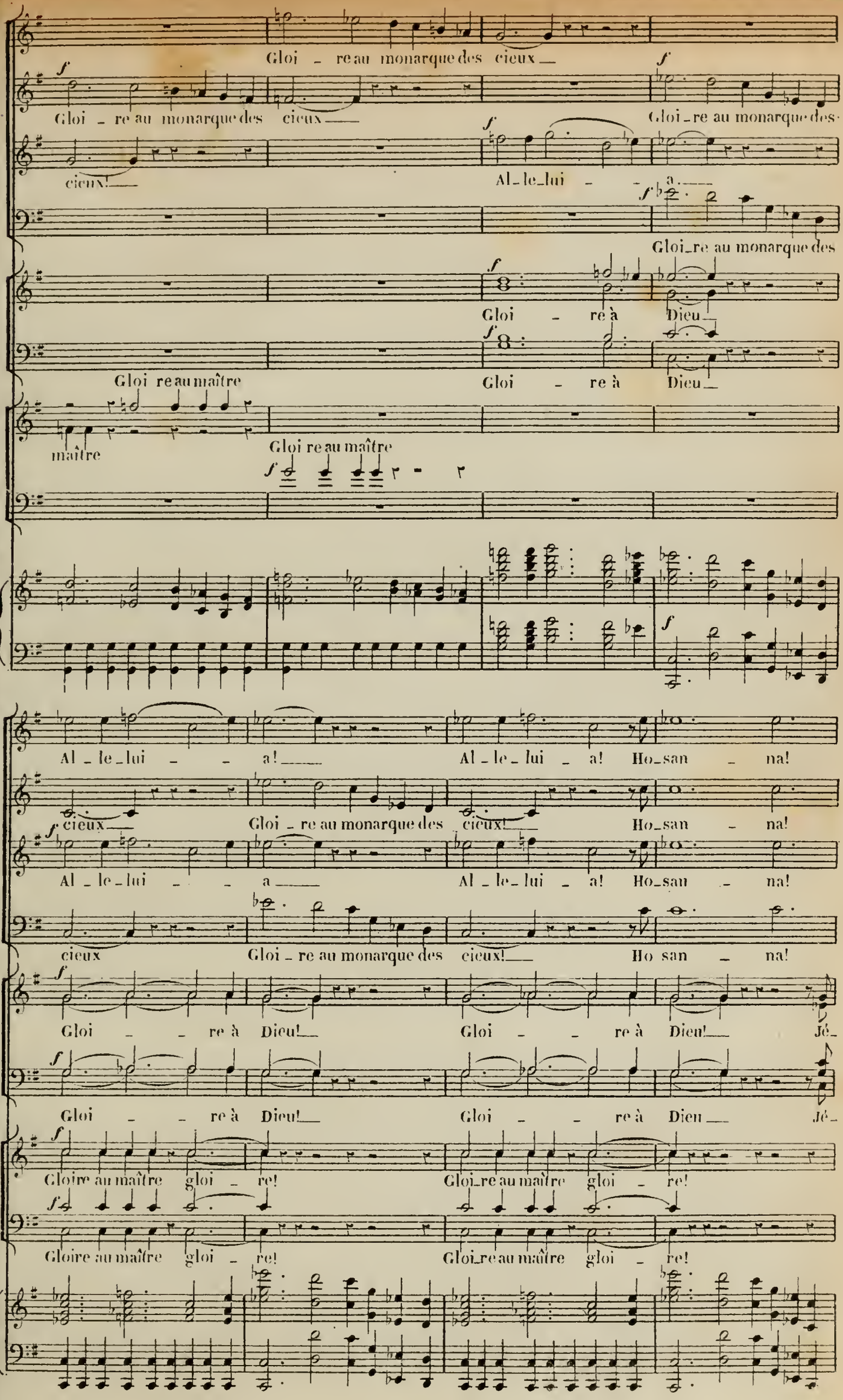
Gloi - re au monarque des cieux
Gloi - re au monarque des cieux
Gloi - re au monarque des
cieux!
Al - le - lui - a.
Gloi - re au monarque des
Gloi - re à Dieu
Gloi - re à Dieu
Gloi re au maître
maître
Gloi re au maître
Al - le - lui - a! Al - le - lui - a! Ho - san - na!
cieux Gloi - re au monarque des cieux! Ho - san - na!
Al - le - lui - a Al - le - lui - a! Ho - san - na!
cieux Gloi - re au monarque des cieux! Ho san - na!
Gloi - re à Dieu! Gloi - re à Dieu! Jé -
Gloi - re à Dieu! Gloi - re à Dieu Jé -
Gloire au maître gloi - re! Gloi - re au maître gloi - re!
Gloire au maître gloi - re! Gloi - re au maître gloi - re!

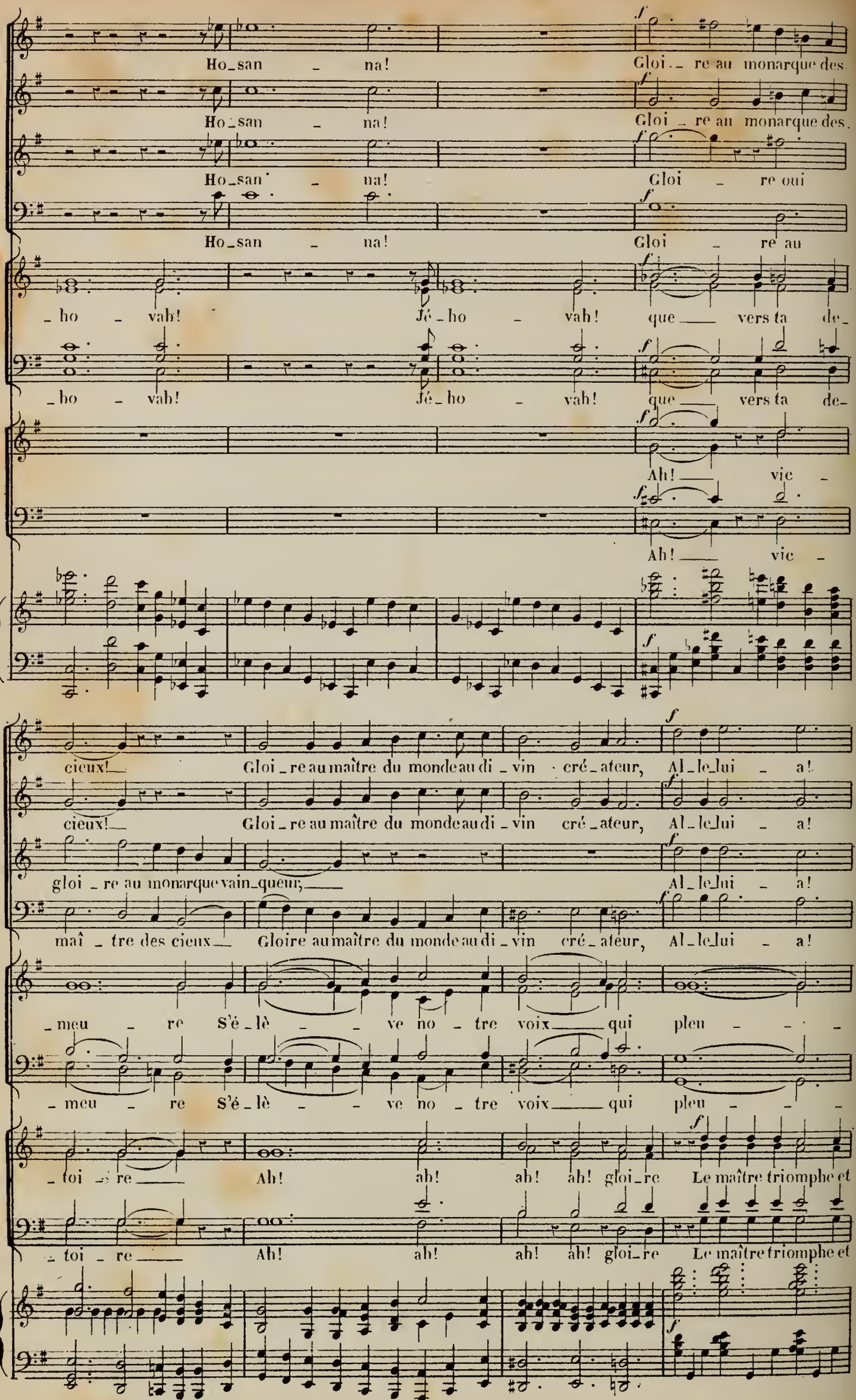
Ho_san _ na!
Gloi _ re au monarque des
Ho_san _ na!
Gloi _ re au monarque des
Ho_san _ na!
Gloi _ re oui
Ho_san _ na!
Gloi _ re au
_ho _ vah! Jé_ho _ vah! que vers ta de_
_ho _ vah! Jé_ho _ vah! que vers ta de_
Ah! vie _
Ah! vie _
cieux! Gloi_re au maître du monde au di_vin cré_ateur, Al_le_lui _ a!
cieux! Gloi_re au maître du monde au di_vin cré_ateur, Al_le_lui _ a!
gloi_re au monarque vain_queur; Al_le_lui _ a!
maî_tre des cieux Gloire au maître du monde au di_vin cré_ateur, Al_le_lui _ a!
_meu _ re S'é_lè _ ve no_tre voix qui pleu _ _ _
_meu _ re S'é_lè _ ve no_tre voix qui pleu _ _ _
_toi _ re Ah! ah! ah! ah! gloi_re Le maître triomphe et
_toi _ re Ah! ah! ah! ah! gloi_re Le maître triomphe et

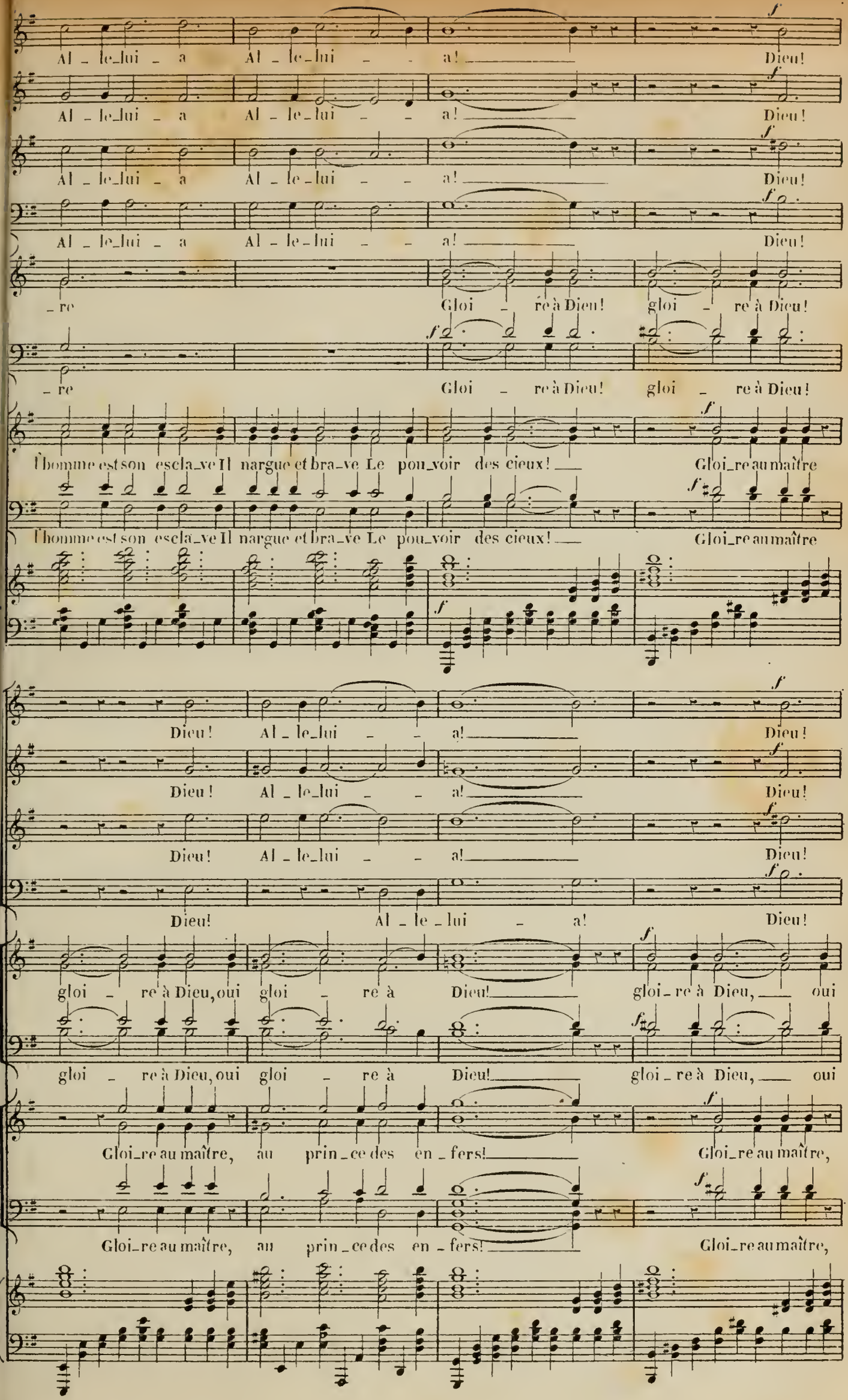
Al_le_lui_a Al_le_lui_a! Dieu!
Al_le_lui_a Al_le_lui_a! Dieu!
Al_le_lui_a Al_le_lui_a! Dieu!
Al_le_lui_a Al_le_lui_a! Dieu!
_re Gloi_re à Dieu! gloi_re à Dieu!
_re Gloi_re à Dieu! gloi_re à Dieu!
l'homme est son escla_ve Il nargue et bra_ve Le pou_voir des cieux! Gloi_re au maître
l'homme est son escla_ve Il nargue et bra_ve Le pou_voir des cieux! Gloi_re au maître
Dieu! Al_le_lui_a! Dieu!
Dieu! Al_le_lui_a! Dieu!
Dieu! Al_le_lui_a! Dieu!
Dieu! Al_le_lui_a! Dieu!
gloi_re à Dieu, oui gloi_re à Dieu! gloi_re à Dieu, oui
gloi_re à Dieu, oui gloi_re à Dieu! gloi_re à Dieu, oui
Gloi_re au maître, au prin_ce des en_fers! Gloi_re au maître,
Gloi_re au maître, au prin_ce des en_fers! Gloi_re au maître,

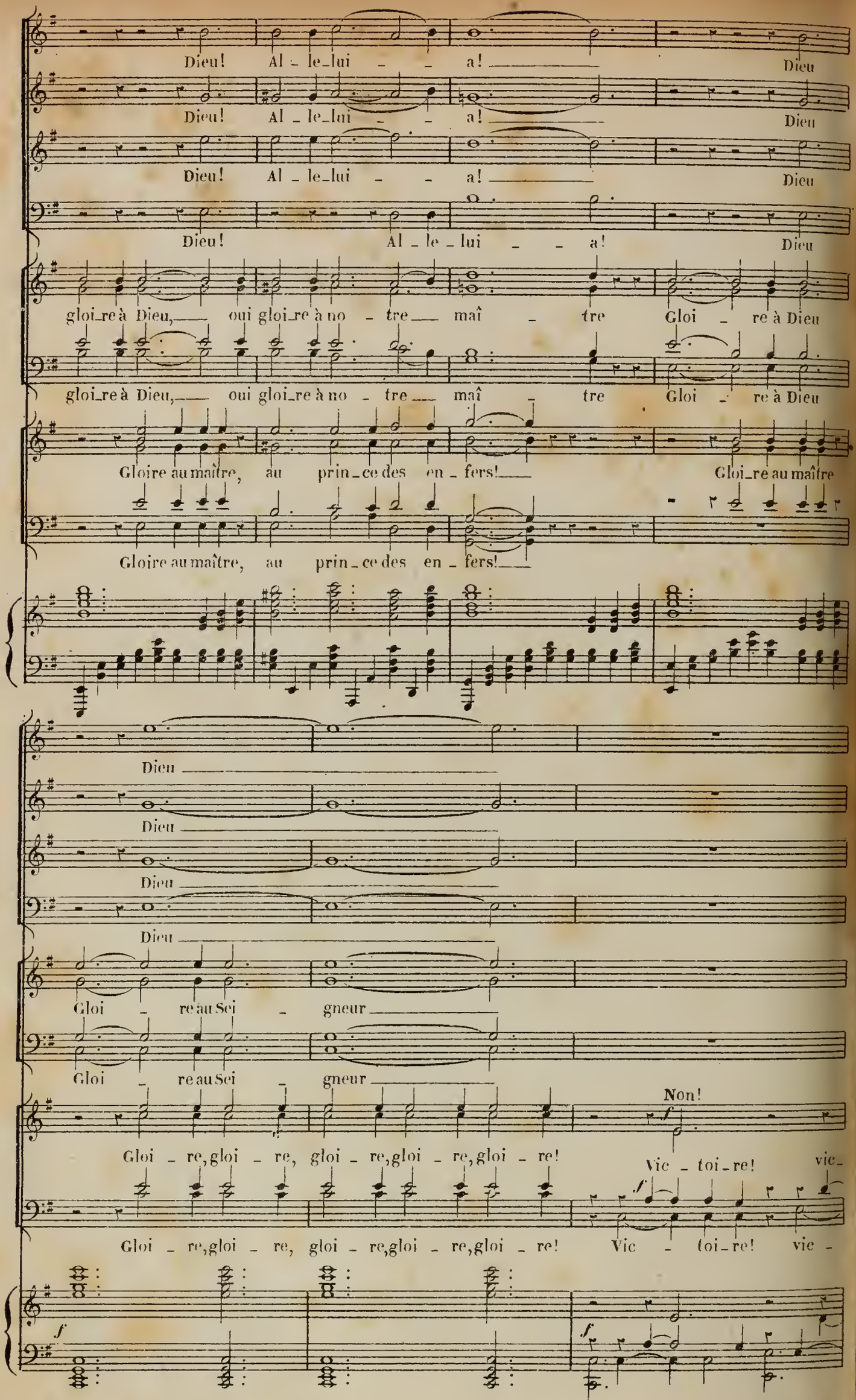
Dieu! Al - le-lui - - a! Dieu
Dieu! Al - le-lui - - a! Dieu
Dieu! Al - le-lui - - a! Dieu
Dieu! Al - le - lui - - a! Dieu
gloi-re à Dieu, oui gloi-re à no - tre maî - tre Gloi - re à Dieu
gloi-re à Dieu, oui gloi-re à no - tre maî - tre Gloi - re à Dieu
Gloire au maître, au prin-ce des en - fers! Gloi-re au maître
Gloire au maître, au prin-ce des en - fers!
Dieu
Dieu
Dieu
Dieu
Gloi - re au Sei - gneur
Gloi - re au Sei - gneur
Non!
Gloi - re, gloi - re, gloi - re, gloi - re, gloi - re!
Vic - toi-re! vic-
Gloi - re, gloi - re, gloi - re, gloi - re, gloi - re!
Vic - toi-re! vic -

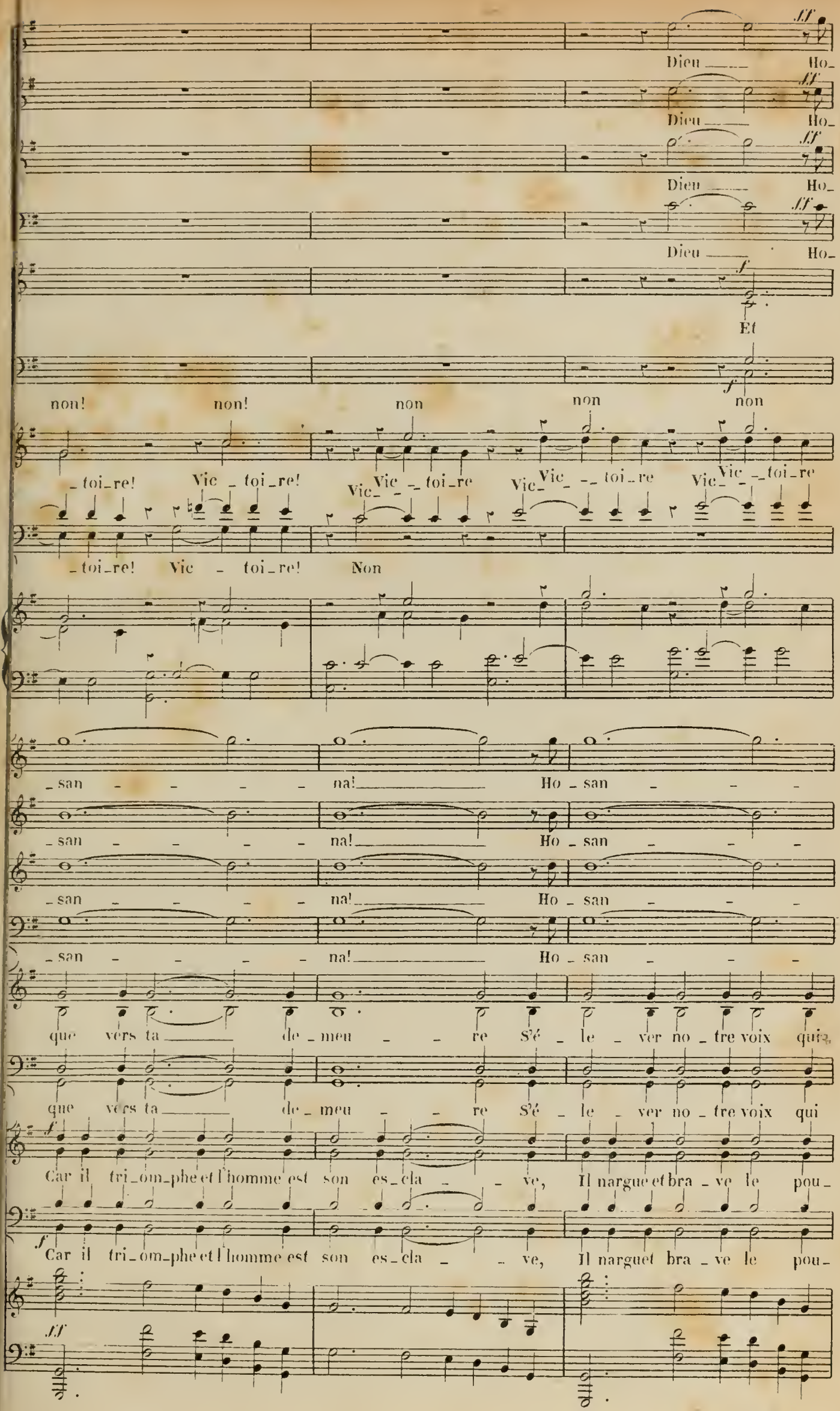
ff
Dieu Ho-
ff
Dieu Ho-
ff
Dieu Ho-
ff
Dieu Ho-
f
Et
f
non! non! non non non
-toi-re! Vic-toi-re! Vic-Vic--toi-re Vic-Vic--toi-re Vic-Vic--toi-re
-toi-re! Vic-toi-re! Non
-san-na! Ho-san-
-san-na! Ho-san-
-san-na! Ho-san-
-san-na! Ho-san-
que vers ta de-meu-re S'é-le-ver no-tre voix qui
que vers ta de-meu-re S'é-le-ver no-tre voix qui
f
Car il tri-om-phe et l'homme est son es-cla-ve, Il nargue et bra-ve le pou-
f
Car il tri-om-phe et l'homme est son es-cla-ve, Il narguet bra-ve le pou-
ff

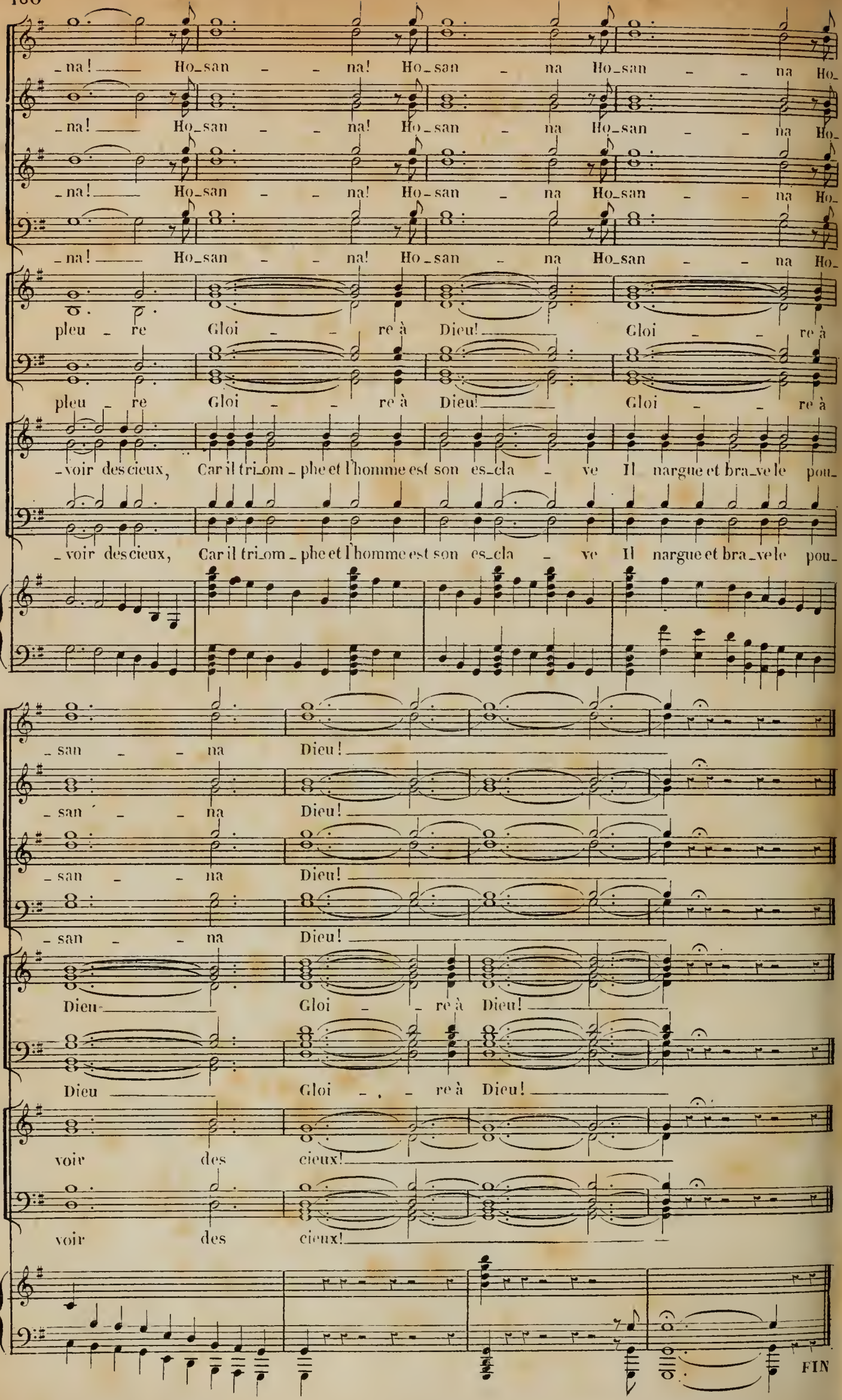
na! Ho_san na! Ho_san na Ho_san na Ho_
pleu re Gloi re à Dieu! Gloi re à
voir des cieux, Car il tri_om_phe et l'homme est son es_cla ve Il nargue et bra_ve le pou_
san na Dieu!
Dieu Gloi re à Dieu!
voir des cieux!
FIN
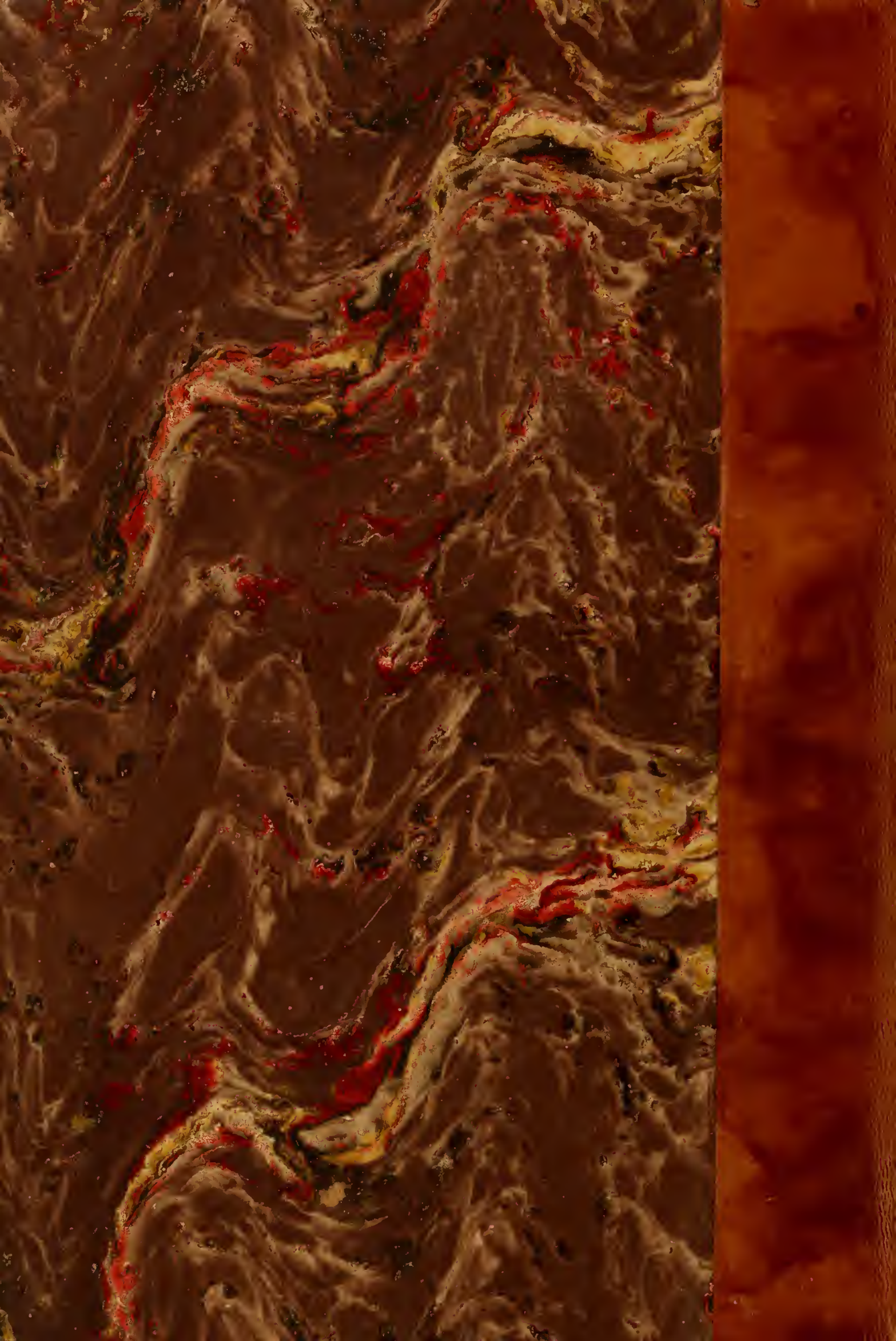
BRIGHAM YOUNG UNIVERSITY
3 1197 20380 4742